

OKUL NET LİSTESİ (Puan-1 sıralı)

KATILIMLAR

İL		İLÇE		OKUL			SINAV ADI			OKUL	İLÇE	İL	GENEL																			
İSTANBUL		EYÜP		Alibeyköy Ortaokulu			7. SINIF 2022 - 2023 LGS 2.DENEME			181	181	1895	5186																			
Sıra	Ö.No	İsim	Sınıf	TÜRKÇE			MATEMATİK			FEN BİLİMLERİ			SOSYAL BİL.			DİN KÜLTÜRÜ			İNGİLİZCE			Toplam			LGS			Dereceler				
				Türkçe			Matematik			Fen			Sosyal Bilgiler			Din K.ve A.B.			İngilizce			Toplam			Puanı			Snf Okul İlçe İl Genel				
				D	Y	N	D	Y	N	D	Y	N	D	Y	N	D	Y	N	D	Y	N	D	Y	N	D	Y	N	D	Y	N	Puanı	Snf
Genel Ortalama				11	8	7,91	6	10	2,96	8	10	4,53	5	5	3,03	6	4	4,22	4	5	2,50	39	42	25,15	222,020							
Okul Ortalaması				13	6	10,66	8	9	4,80	9	9	6,58	6	4	4,82	7	3	6,20	5	4	4,16	49	34	37,22	268,100							
1	1687	BUĞLEM ERGİN	7H	19	1	18,67	18	2	17,33	18	2	17,33	10	0	10,00	10	0	10,00	9	1	8,67	84	6	82,00	461,600	1	1	1	2	10	% 0,19	
2	1667	MURAT BEŞİNCİ	7H	18	2	17,33	19	1	18,67	16	3	15,00	9	1	8,67	10	0	10,00	9	1	8,67	81	8	78,34	446,600	2	2	2	8	26	% 0,50	
3	1596	MELEK BAL TAMBULU	7H	17	3	16,00	18	2	17,33	18	1	17,67	10	0	10,00	10	0	10,00	8	2	7,33	81	8	78,33	446,600	2	2	2	8	26	% 0,50	
4	139	YAĞMUR KULAOĞLU	7E	17	3	16,00	16	3	15,00	18	2	17,33	10	0	10,00	10	0	10,00	9	1	8,67	80	9	77,00	434,600	1	4	4	11	58	% 1,12	
5	1100	EYÜPTUĞRUL TÜRKLÜ	7H	15	3	14,00	17	3	16,00	18	1	17,67	9	1	8,67	10	0	10,00	9	1	8,67	78	9	75,01	428,600	4	5	5	13	69	% 1,33	
6	1508	BARİŞ TİMUR	7I	16	3	15,00	18	2	17,33	16	2	15,33	9	1	8,67	10	0	10,00	9	1	8,67	78	9	75,00	428,600	1	5	5	13	69	% 1,33	
7	1117	MELİKE GÖKKAYA	7H	16	4	14,67	17	3	16,00	18	2	17,33	8	2	7,33	10	0	10,00	9	1	8,67	78	12	74,00	428,000	5	7	7	15	71	% 1,37	
8	1720	NEDA DEMİR	7I	16	2	15,33	19	1	18,67	15	3	14,00	9	1	8,67	9	1	8,67	9	1	8,67	77	9	74,01	428,000	2	7	7	15	71	% 1,37	
9	785	ARDA TEKİNSOY	7H	18	2	17,33	20	0	20,00	12	5	10,33	9	1	8,67	9	1	8,67	8	2	7,33	76	11	72,33	423,800	6	9	9	20	86	% 1,66	
10	1688	EYLELECE CEYLAN	7H	15	4	13,67	17	2	16,33	17	2	16,33	9	0	9,00	10	0	10,00	9	1	8,67	77	9	74,00	422,000	7	10	10	21	90	% 1,74	
11	317	BEYZANUR DEMİRBAÇ	7H	16	4	14,67	17	2	16,33	16	4	14,67	9	1	8,67	9	0	9,00	9	1	8,67	76	12	72,01	416,000	8	11	11	26	106	% 2,04	
12	1524	ESMA YURTSEVEN	7I	18	2	17,33	14	5	12,33	16	3	15,00	10	0	10,00	9	1	8,67	10	0	10,00	77	11	73,33	414,800	3	12	12	27	112	% 2,16	
13	1534	ÖZGÜR KAAAN FIDAN	7I	16	4	14,67	18	2	17,33	14	5	12,33	9	1	8,67	9	1	8,67	9	0	9,00	75	13	70,67	408,800	4	13	13	31	141	% 2,72	
14	1691	KAAAN EGE	7H	17	3	16,00	17	3	16,00	14	6	12,00	8	2	7,33	10	0	10,00	9	1	8,67	75	15	70,00	406,400	9	14	14	34	157	% 3,03	
15	1692	CEYLİN SU ATEŞ	7H	19	1	18,67	16	3	15,00	11	7	8,67	10	0	10,00	9	1	8,67	9	0	9,00	74	12	70,01	400,400	10	15	15	38	189	% 3,64	
16	1666	IŞIL ÇAKIN	7I	17	3	16,00	14	5	12,33	16	4	14,67	9	1	8,67	9	1	8,67	8	1	7,67	73	15	68,01	399,200	5	16	16	39	193	% 3,72	
17	0	HAYAL GÜNAL	7I	17	3	16,00	14	4	12,67	15	2	14,33	8	1	7,67	8	2	7,33	9	1	8,67	71	13	66,67	396,800	6	17	17	41	203	% 3,91	
18	1618	İLGİN BATAK	7I	16	3	15,00	13	5	11,33	18	2	17,33	6	4	4,67	8	2	7,33	9	0	9,00	70	16	64,66	395,600	7	18	18	42	208	% 4,01	
19	1531	BATUHAN KAPLAN	7I	17	3	16,00	16	4	14,67	13	7	10,67	9	1	8,67	10	0	10,00	9	1	8,67	74	16	68,68	394,400	8	19	19	46	213	% 4,11	
20	1512	GÜLSÜM ÇELİK	7I	16	4	14,67	13	5	11,33	16	3	15,00	10	0	10,00	9	1	8,67	9	0	9,00	73	13	68,67	393,200	9	20	20	48	221	% 4,26	
21	1565	ALİ UTKU GÜLCÜLER	7I	17	3	16,00	13	7	10,67	15	3	14,00	9	1	8,67	10	0	10,00	9	1	8,67	73	15	68,01	390,800	10	21	21	54	239	% 4,61	
22	1500	ZEYNEP YAŞAR	7I	17	3	16,00	13	5	11,33	15	5	13,33	8	2	7,33	10	0	10,00	10	0	10,00	73	15	67,99	390,800	10	21	21	54	239	% 4,61	
23	1510	ECE ÖZDEMİR	7I	16	4	14,67	13	6	11,00	15	4	13,67	9	1	8,67	9	1	8,67	9	1	8,67	71	17	65,35	381,200	12	23	23	67	288	% 5,55	
24	1702	KEREM ERİLGİN	7H	16	4	14,67	16	4	14,67	12	4	10,67	8	2	7,33	10	0	10,00	7	3	6,00	69	17	63,34	380,000	11	24	24	71	294	% 5,67	
25	1698	YİĞİT ATEŞ ERDOĞMA	7K	16	4	14,67	15	5	13,33	13	7	10,67	8	2	7,33	10	0	10,00	8	2	7,33	70	20	63,33	375,200	1	25	25	81	317	% 6,11	
26	86	ECRİN ÇEVİK	7E	16	3	15,00	11	7	8,67	16	4	14,67	9	1	8,67	9	1	8,67	8	2	7,33	69	18	63,01	373,400	2	26	26	86	329	% 6,34	
27	1640	TUĞÇE ÖZTÜRK	7I	16	4	14,67	12	4	10,67	14	5	12,33	8	2	7,33	9	1	8,67	10	0	10,00	69	16	63,67	372,200	13	27	27	88	335	% 6,46	
28	63	ŞEVKET EFE DERE	7E	14	4	12,67	12	5	10,33	17	3	16,00	8	2	7,33	7	3	6,00	9	1	8,67	67	18	61,00	372,200	3	27	27	88	335	% 6,46	
29	1519	MİNA KAHRAMAN	7I	18	2	17,33	11	9	8,00	14	5	12,33	8	2	7,33	10	0	10,00	7	3	6,00	68	21	60,99	367,400	14	29	29	100	364	% 7,02	
30	1695	ECRİN AĞLADIOĞL		15	5	13,33	14	6	12,00	14	6	12,00	8	1	7,67	9	1	8,67	8	1	7,67	68	20	61,34	366,800	1	30	30	101	369	% 7,12	
31	770	DEFNE AĞKUŞ	7A	16	4	14,67	13	6	11,00	14	4	12,67	5	4	3,67	9	1	8,67	8	0	8,00	65	19	58,68	365,600	1	31	31	103	376	% 7,25	
32	1558	DORUKKAĞAN YILMAZ	7I	14	4	12,67	12	4	10,67	14	0	14,00	7	1	6,67	7	1	6,67	9	1	8,67	63	11	59,35	363,200	15	32	32	108	393	% 7,58	
33	1651	EFE V ATANSEVER	7I	16	2	15,33	12	5	10,33	14	6	12,00	10	0	10,00	5	4	3,67	8	2	7,33	65	19	58,66	363,200	15	32	32	108	393	% 7,58	

OKUL NET LİSTESİ (Puan-1 sıralı)

KATILIMLAR																															
İL		İLÇE			OKUL						SINAV ADI						OKUL	İLÇE	İL	GENEL											
İSTANBUL		EYÜP			Alibeyköy Ortaokulu						7. SINIF 2022 - 2023 LGS 2.DENEME						181	181	1895	5186											
Sıra	Ö.No	İsim	Sınıf	TÜRKÇE			MATEMATİK			FEN BİLİMLERİ			SOSYAL BİL.			DİN KÜLTÜRÜ			İNGİLİZCE												
				Türkçe			Matematik			Fen			Sosyal Bilgiler			Din K.ve A.B.			İngilizce			Toplam			LGS			Dereceler			
				D	Y	N	D	Y	N	D	Y	N	D	Y	N	D	Y	N	D	Y	N	D	Y	N	D	Y	N	Puanı	Snf	Okul	İlçe
Genel Ortalama				11	8	7,91	6	10	2,96	8	10	4,53	5	5	3,03	6	4	4,22	4	5	2,50	39	42	25,15	222,020						
Okul Ortalaması				13	6	10,66	8	9	4,80	9	9	6,58	6	4	4,82	7	3	6,20	5	4	4,16	49	34	37,22	268,100						
34	1570	JARA ÇİMEN	7I	15	4	13,67	14	4	12,67	13	4	11,67	8	2	7,33	7	3	6,00	7	3	6,00	64	20	57,34	362,000	17	34	34	112	408	% 7,87
35	1563	BERİL NUR ALTUNTAŞ	7I	16	4	14,67	10	5	8,33	12	5	10,33	10	0	10,00	10	0	10,00	10	0	10,00	68	14	63,33	356,000	18	35	35	122	445	% 8,58
36	1587	SILA PORSUK	7K	18	2	17,33	13	7	10,67	10	10	6,67	8	2	7,33	9	1	8,67	10	0	10,00	68	22	60,67	356,000	2	35	35	122	445	% 8,58
37	1637	ZEHRA ÇINAR	7K	19	0	19,00	11	7	8,67	11	7	8,67	8	2	7,33	9	0	9,00	6	4	4,67	64	20	57,34	356,000	2	35	35	122	445	% 8,58
38	1635	MELİKE GÜL	7K	14	6	12,00	12	8	9,33	15	5	13,33	8	2	7,33	8	2	7,33	9	1	8,67	66	24	57,99	351,200	4	38	38	135	491	% 9,47
39	1511	EGE TUNA KAHYA	7I	16	1	15,67	8	4	6,67	11	1	10,67	9	0	9,00	10	0	10,00	9	0	9,00	63	6	61,01	350,600	19	39	39	137	496	% 9,56
40	1111	ÇAĞKAN YÜKSEL	7H	15	5	13,33	13	6	11,00	13	7	10,67	7	3	6,00	8	2	7,33	9	1	8,67	65	24	57,00	350,600	12	39	39	137	496	% 9,56
41	1525	NEHİR UZUN ALIOĞLU	7H	15	4	13,67	9	7	6,67	16	4	14,67	9	1	8,67	8	1	7,67	5	3	4,00	62	20	55,35	347,600	13	41	41	149	522	% 10
42	1513	NISA NUR ÇINAR	7I	15	5	13,33	11	5	9,33	13	4	11,67	7	3	6,00	8	2	7,33	8	1	7,67	62	20	55,33	345,200	20	42	42	156	542	% 10
43	1665	DERİN SU BOZKURT	7H	16	4	14,67	10	5	8,33	13	5	11,33	7	2	6,33	7	3	6,00	8	1	7,67	61	20	54,33	343,400	14	43	43	160	559	% 11
44	1707	İLKİM İNCİ	7J	15	5	13,33	10	4	8,67	14	6	12,00	8	2	7,33	8	2	7,33	7	3	6,00	62	22	54,66	342,800	1	44	44	162	565	% 11
45	1604	EMİRCAN KARADENİZ	7I	18	2	17,33	12	8	9,33	14	6	12,00	6	4	4,67	4	6	2,00	2	8	-0,67	56	34	44,66	341,600	21	45	45	167	575	% 11
46	1211	SEVDE TAŞTAN	7E	13	7	10,67	12	6	10,00	14	4	12,67	8	2	7,33	9	0	9,00	6	2	5,33	62	21	55,00	341,000	4	46	46	168	579	% 11
47	1067	HİLAL KAL* AT	7E	13	6	11,00	12	5	10,33	13	6	11,00	8	2	7,33	9	1	8,67	5	4	3,67	60	24	52,00	332,000	5	47	47	196	660	% 13
48	297	RABİA YILDIRIM	7A	16	3	15,00	9	7	6,67	13	4	11,67	6	2	5,33	6	2	5,33	4	0	4,00	54	18	48,00	328,400	2	48	48	206	693	% 13
49	546	ALYA KALKAN	7E	15	5	13,33	7	1	6,67	14	2	13,33	7	2	6,33	7	2	6,33	2	2	1,33	52	14	47,32	327,200	6	49	49	210	705	% 14
50	175	M E R T KIRICIOĞLU	7E	18	2	17,33	8	3	7,00	10	10	6,67	7	3	6,00	9	1	8,67	6	3	5,00	58	22	50,67	324,800	7	50	50	219	727	% 14
51	367	CEREN BOZAK	7D	15	4	13,67	10	7	7,67	11	5	9,33	8	2	7,33	7	2	6,33	6	4	4,67	57	24	49,00	320,600	1	51	51	237	769	% 15
52	1594	AYŞE DURU KARA	7K	14	6	12,00	10	8	7,33	13	7	10,67	7	3	6,00	9	1	8,67	6	3	5,00	59	28	49,67	319,400	5	52	52	242	781	% 15
53	1548	SALIHA AKKURT	7I	16	3	15,00	8	5	6,33	7	2	6,33	8	0	8,00	9	1	8,67	8	2	7,33	56	13	51,66	314,600	22	53	53	268	847	% 16
54	1567	TUANA İLHAN	7I	15	3	14,00	9	8	6,33	8	3	7,00	8	1	7,67	9	1	8,67	7	0	7,00	56	16	50,67	311,600	23	54	54	280	879	% 17
55	1572	ÇINAR ÇİRKİN	7J	14	3	13,00	8	8	5,33	11	1	10,67	7	3	6,00	7	2	6,33	6	2	5,33	53	19	46,66	310,400	2	55	55	283	889	% 17
56	538	ALİ EYMEN CAN	7E	17	3	16,00	9	9	6,00	10	8	7,33	9	1	8,67	7	3	6,00	4	6	2,00	56	30	46,00	310,400	8	55	55	283	889	% 17
57	1704	ELİF TURHAN	7H	14	6	12,00	8	9	5,00	11	8	8,33	9	1	8,67	9	1	8,67	10	0	10,00	61	25	52,67	308,000	15	57	57	292	913	% 18
58	1388	ASMİN ÇAKMAK	7A	15	3	14,00	7	5	5,33	12	6	10,00	7	3	6,00	9	1	8,67	2	4	0,67	52	22	44,67	308,000	3	57	57	292	913	% 18
59	0	CELAL ÖZDAL	7K	12	6	10,00	11	3	10,00	9	8	6,33	8	2	7,33	9	1	8,67	8	1	7,67	57	21	50,00	306,800	6	59	59	300	928	% 18
60	1514	EGE SARP YURDAKUL	7I	16	4	14,67	7	11	3,33	12	7	9,67	6	4	4,67	7	3	6,00	9	1	8,67	57	30	47,01	306,200	24	60	60	302	934	% 18
61	4430	MURAD YÜKSEL	7E	16	4	14,67	4	8	1,33	12	7	9,67	8	2	7,33	8	2	7,33	9	1	8,67	57	24	49,00	302,600	9	61	61	323	980	% 19
62	1555	ZEYNEP ECE SARIÇAM	7H	15	5	13,33	10	10	6,67	10	10	6,67	7	3	6,00	6	4	4,67	9	1	8,67	57	33	46,01	300,800	16	62	62	327	994	% 19
63	14	TUNAHAN YAVUZ	7D	13	4	11,67	10	9	7,00	10	7	7,67	10	0	10,00	8	2	7,33	4	5	2,33	55	27	46,00	299,600	2	63	63	335	1005	% 19
64	1532	ECE İREM SOYLU	7I	13	6	11,00	7	5	5,33	10	7	7,67	8	2	7,33	10	0	10,00	9	0	9,00	57	20	50,33	299,000	25	64	64	337	1008	% 19
65	1544	ECRİN ASLAN	7D	15	4	13,67	5	9	2,00	12	8	9,33	6	4	4,67	9	1	8,67	10	0	10,00	57	26	48,34	299,000	3	64	64	337	1008	% 19
66	1581	SELMA KARAPINAR	7J	14	3	13,00	9	7	6,67	10	7	7,67	7	3	6,00	7	2	6,33	5	4	3,67	52	26	43,34	298,400	3	66	66	339	1018	% 20

OKUL NET LİSTESİ (Puan-1 sıralı)

KATILIMLAR

İL		İLÇE		OKUL			SINAV ADI			OKUL	İLÇE	İL	GENEL																		
İSTANBUL		EYÜP		Alibeyköy Ortaokulu			7. SINIF 2022 - 2023 LGS 2.DENEME			181	181	1895	5186																		
Sıra	Ö.No	İsim	Sınıf	TÜRKÇE			MATEMATİK			FEN BİLİMLERİ			SOSYAL BİL.			DİN KÜLTÜRÜ			İNGİLİZCE			Genel Ortalama									
				Türkçe			Matematik			Fen			Sosyal Bilgiler			Din K.ve A.B.			İngilizce			Toplam			LGS			Dereceler			
				D	Y	N	D	Y	N	D	Y	N	D	Y	N	D	Y	N	D	Y	N	D	Y	N	D	Y	N	Puanı	Snf	Okul	İlçe
Genel Ortalama				11	8	7,91	6	10	2,96	8	10	4,53	5	5	3,03	6	4	4,22	4	5	2,50	39	42	25,15	222,020						
Okul Ortalaması				13	6	10,66	8	9	4,80	9	9	6,58	6	4	4,82	7	3	6,20	5	4	4,16	49	34	37,22	268,100						
67	204	ELİF FEYZA YÜCEYAR	7E	17	3	16,00	4	9	1,00	11	9	8,00	9	1	8,67	8	2	7,33	7	3	6,00	56	27	47,00	296,600	10	67	67	346	1035 % 20	
68	1583	ALİ YAMAN NIŞLİ	7K	13	6	11,00	9	8	6,33	12	7	9,67	4	6	2,00	7	3	6,00	7	2	6,33	52	32	41,33	293,600	7	68	68	362	1074 % 21	
69	1612	EYLÜL ŞUEKİNCİ	7I	9	2	8,33	8	6	6,00	14	6	12,00	8	1	7,67	6	1	5,67	3	2	2,33	48	18	42,00	292,400	26	69	69	370	1098 % 21	
70	1579	DERİN NİSA YÜKSEL	7J	11	9	8,00	10	7	7,67	12	6	10,00	7	2	6,33	8	2	7,33	5	4	3,67	53	30	43,00	291,800	4	70	70	375	1108 % 21	
71	1515	ADA ŞENGÜL	7I	17	3	16,00	4	11	0,33	10	9	7,00	8	2	7,33	9	1	8,67	8	2	7,33	56	28	46,66	290,000	27	71	71	389	1137 % 22	
72	3	NEHİR YILDIZ	7A	14	6	12,00	8	8	5,33	11	6	9,00	6	2	5,33	7	3	6,00	4	4	2,67	50	29	40,33	289,400	4	72	72	392	1144 % 22	
73	1537	DEFNE EVRA DEMİRK	7H	15	5	13,33	7	11	3,33	11	7	8,67	8	2	7,33	5	5	3,33	6	2	5,33	52	32	41,32	287,600	17	73	73	402	1171 % 23	
74	1668	YAHYA TAŞSİLEN	7H	16	4	14,67	6	11	2,33	10	10	6,67	7	3	6,00	8	2	7,33	7	3	6,00	54	33	43,00	284,600	18	74	74	417	1206 % 23	
75	61	POYRAZ KRM GÖNÜL	7A	13	5	11,33	7	6	5,00	11	3	10,00	3	2	2,33	4	2	3,33	6	1	5,67	44	19	37,66	284,600	5	74	74	417	1206 % 23	
76	1049	RÜZGAR	7H	14	4	12,67	8	9	5,00	9	10	5,67	7	3	6,00	8	1	7,67	6	3	5,00	52	30	42,01	281,600	19	76	76	434	1253 % 24	
77	1547	SU CEREN ATMACA	7K	14	5	12,33	3	11	-0,67	11	7	8,67	8	2	7,33	10	0	10,00	10	0	10,00	56	25	47,66	281,000	8	77	77	438	1260 % 24	
78	607	EFE GÜNEŞ	7D	15	5	13,33	8	11	4,33	9	11	5,33	9	1	8,67	8	2	7,33	5	5	3,33	54	35	42,32	281,000	4	77	77	438	1260 % 24	
79	1576	YİĞİT EROL	7I	12	8	9,33	7	13	2,67	13	7	10,67	7	1	6,67	10	0	10,00	5	5	3,33	54	34	42,67	280,400	28	79	79	443	1271 % 25	
80	390	GÜLCE KOÇAK	7F	13	4	11,67	7	6	5,00	9	8	6,33	8	1	7,67	7	3	6,00	6	3	5,00	50	25	41,67	279,800	1	80	80	449	1281 % 25	
81	897	ELİF AKGÜN	7C	18	2	17,33	5	15	0,00	10	10	6,67	8	2	7,33	5	5	3,33	6	4	4,67	52	38	39,33	279,200	1	81	81	453	1292 % 25	
82	1663	Y İ Ğ İ T B U L U T	7K	15	5	13,33	5	5	3,33	9	9	6,00	7	3	6,00	8	2	7,33	6	3	5,00	50	27	40,99	277,400	9	82	82	468	1321 % 25	
83	1557	AYAZ KOÇOĞLU	7I	14	5	12,33	8	10	4,67	10	9	7,00	6	4	4,67	7	3	6,00	5	4	3,67	50	35	38,34	277,400	29	82	82	468	1321 % 25	
84	1142	GIRAYCELİL ÜLGEN	7G	15	5	13,33	8	12	4,00	10	10	6,67	5	5	3,33	9	1	8,67	2	1	1,67	49	34	37,67	276,200	1	84	84	477	1336 % 26	
85	1678	ENES YÜKSEK	7I	13	7	10,67	4	14	-0,67	14	6	12,00	7	3	6,00	7	3	6,00	8	2	7,33	53	35	41,33	275,600	30	85	85	482	1347 % 26	
86	273	EYMEYEN DERAL	7E	16	4	14,67	6	14	1,33	9	11	5,33	7	3	6,00	8	2	7,33	8	2	7,33	54	36	41,99	274,400	11	86	86	491	1364 % 26	
87	1535	ZEHRA BOZBAŞ	7I	15	2	14,33	4	4	2,67	7	8	4,33	8	2	7,33	8	2	7,33	6	4	4,67	48	22	40,66	272,000	31	87	87	505	1391 % 27	
88	254	AZRA ECRİN ÇALCI	7E	14	6	12,00	7	13	2,67	11	9	8,00	8	2	7,33	8	2	7,33	3	7	0,67	51	39	38,00	272,000	12	87	87	505	1391 % 27	
89	1507	AVDAR ŞENGÜL	7H	14	5	12,33	8	9	5,00	10	8	7,33	7	3	6,00	7	3	6,00	0	8	-2,67	46	36	33,99	272,000	20	87	87	505	1391 % 27	
90	1179	TAHİR GÖKSU	7B	15	5	13,33	7	13	2,67	9	11	5,33	8	2	7,33	9	0	9,00	3	7	0,67	51	38	38,33	267,800	1	90	90	532	1450 % 28	
91	909	ELİF SUDE SERÇE	7H	15	5	13,33	9	10	5,67	8	12	4,00	7	3	6,00	5	4	3,67	4	6	2,00	48	40	34,67	267,200	21	91	91	538	1462 % 28	
92	1536	ZEYNEP EFE	7H	15	4	13,67	6	7	3,67	3	3	2,00	7	3	6,00	9	1	8,67	8	2	7,33	48	20	41,34	266,000	22	92	92	546	1481 % 29	
93	1554	ADEN ASLAN	7H	13	6	11,00	5	8	2,33	9	6	7,00	7	2	6,33	8	2	7,33	6	4	4,67	48	28	38,66	264,800	23	93	93	550	1490 % 29	
94	1520	CEYLİNNAZ YALÇIN	7H	15	4	13,67	1	5	-0,67	8	4	6,67	6	2	5,33	7	3	6,00	9	1	8,67	46	19	39,67	264,200	24	94	94	556	1505 % 29	
95	1588	YUSUF YANMAZ	7J	12	7	9,67	5	12	1,00	12	6	10,00	8	2	7,33	8	2	7,33	3	6	1,00	48	35	36,33	261,800	5	95	95	576	1552 % 30	
96	1542	UFUK ULAÇ UYAR	7H	10	7	7,67	7	6	5,00	7	4	5,67	7	3	6,00	7	2	6,33	9	1	8,67	47	23	39,34	258,800	25	96	96	596	1601 % 31	
97	1700C	MELEK DUVA	7J	12	7	9,67	6	5	4,33	7	4	5,67	9	1	8,67	8	2	7,33	1	0	1,00	43	19	36,67	258,800	6	96	96	596	1601 % 31	
98	1538	ELA AL * ESKİKÖY	7H	14	6	12,00	9	11	5,33	6	14	1,33	6	4	4,67	7	3	6,00	9	1	8,67	51	39	38,00	257,600	26	98	98	601	1617 % 31	
99	1539	ZEYNEP HAYDARI	7H	12	6	10,00	3	2	2,33	8	3	7,00	4	5	2,33	7	2	6,33	7	2	6,33	41	20	34,32	253,400	27	99	99	637	1714 % 33	

OKUL NET LİSTESİ (Puan-1 sıralı)

KATILIMLAR

İL		İLÇE		OKUL			SINAV ADI			OKUL	İLÇE	İL	GENEL																		
İSTANBUL		EYÜP		Alibeyköy Ortaokulu			7. SINIF 2022 - 2023 LGS 2.DENEME			181	181	1895	5186																		
Sıra	Ö.No	İsim	Sınıf	TÜRKÇE			MATEMATİK			FEN BİLİMLERİ			SOSYAL BİL.			DİN KÜLTÜRÜ			İNGİLİZCE			Genel Ortalama									
				Türkçe			Matematik			Fen			Sosyal Bilgiler			Din K.ve A.B.			İngilizce			Toplam			LGS			Dereceler			
				D	Y	N	D	Y	N	D	Y	N	D	Y	N	D	Y	N	D	Y	N	D	Y	N	D	Y	N	Puanı	Snf	Okul	İlçe
Genel Ortalama				11	8	7,91	6	10	2,96	8	10	4,53	5	5	3,03	6	4	4,22	4	5	2,50	39	42	25,15	222,020						
Okul Ortalaması				13	6	10,66	8	9	4,80	9	9	6,58	6	4	4,82	7	3	6,20	5	4	4,16	49	34	37,22	268,100						
100	0	ESLEM ELA İBİK	7J	13	4	11,67	4	7	1,67	10	6	8,00	4	3	3,00	8	2	7,33	0	6	-2,00	39	28	29,67	252,200	7	100	100	649	1740	
101	1177	ŞEVAL YAYCI	7D	13	7	10,67	5	4	3,67	7	10	3,67	8	1	7,67	9	1	8,67	2	1	1,67	44	24	36,02	251,600	5	101	101	659	1756	
102	1032	ADAR KETME	7H	11	9	8,00	9	10	5,67	8	12	4,00	6	4	4,67	8	2	7,33	7	3	6,00	49	40	35,67	249,800	28	102	102	672	1787	
103	1649	ÇAĞLA YÜCESAN	7J	15	5	13,33	4	10	0,67	8	12	4,00	7	3	6,00	6	4	4,67	7	3	6,00	47	37	34,67	249,200	8	103	103	676	1797	
104	946	EYLÜL İŞİK	7A	15	3	14,00	3	4	1,67	7	8	4,33	5	5	3,33	8	2	7,33	1	5	-0,67	39	27	29,99	248,000	6	104	104	686	1825	
105	942	ERVANUR KÖSEÖĞLU	7C	15	5	13,33	9	11	5,33	7	13	2,67	4	6	2,00	7	3	6,00	1	9	-2,00	43	47	27,33	248,000	2	104	104	686	1825	
106	1501	OSMANKEREM ASLAN	7K	12	8	9,33	2	13	-2,33	12	8	9,33	6	4	4,67	8	2	7,33	9	1	8,67	49	36	37,00	247,400	10	106	106	693	1841	
107	1071	IRMAK DERE	7G	15	5	13,33	2	11	-1,67	10	10	6,67	4	6	2,00	8	2	7,33	6	4	4,67	45	38	32,33	246,200	2	107	107	697	1862	
108	504	HAZNEYAĞMU ERDOÇ	7F	12	8	9,33	6	14	1,33	12	8	9,33	4	6	2,00	6	4	4,67	4	6	2,00	44	46	28,66	245,600	2	108	108	701	1872	
109	1505	ALPEREN ÖZALP	7K	8	9	5,00	7	7	4,67	11	8	8,33	4	6	2,00	8	2	7,33	6	4	4,67	44	36	32,00	244,400	11	109	109	712	1897	
110	1559	ENGİN DERAL	7I	12	8	9,33	10	10	6,67	5	15	0,00	7	3	6,00	9	1	8,67	5	5	3,33	48	42	34,00	240,800	32	110	110	739	1960	
111	450	ESMA BOZ	7A	18	2	17,33	2	14	-2,67	8	12	4,00	5	5	3,33	6	4	4,67	3	5	1,33	42	42	27,99	239,600	7	111	111	749	1989	
112	1552	BİLAL ÜSTÜNDAĞ	7I	11	7	8,67	3	5	1,33	9	4	7,67	7	3	6,00	7	3	6,00				37	22	29,67	239,000	33	112	112	751	1993	
113	873	ÖMER BARAN FIRAT	7E	9	10	5,67	7	5	5,33	10	10	6,67	6	4	4,67	5	5	3,33	5	5	3,33	42	39	29,00	237,800	13	113	113	760	2017	
114	11506	AMED KABALAK	7H	11	9	8,00	12	5	10,33	5	13	0,67	4	6	2,00	6	4	4,67	0	10	-3,33	38	47	22,34	230,600	29	114	114	808	2150	
115	1564	ZEYNEP NAZ	7I	12	6	10,00	4	14	-0,67	9	11	5,33	5	5	3,33	9	1	8,67	5	5	3,33	44	42	29,99	228,800	34	115	115	812	2169	
116	1550	MUSTAFA COŞKUN	7H	11	7	8,67	7	7	4,67	4	4	2,67	5	4	3,67	7	3	6,00	3	7	0,67	37	32	26,35	227,000	30	116	116	825	2202	
117	428	CEREN YILMAZ	7E	14	6	12,00	2	6	0,00	8	12	4,00	5	5	3,33	7	3	6,00	3	7	0,67	39	39	26,00	226,400	14	117	117	828	2210	
118	1530	ERDEM GÜR	7I	12	8	9,33	5	2	4,33	0	3	-1,00	6	4	4,67	9	1	8,67	7	3	6,00	39	21	32,00	225,200	35	118	118	834	2233	
119	851	NEHİR ATILA	7E	12	7	9,67	4	11	0,33	6	9	3,00	4	5	2,33	7	3	6,00	9	0	9,00	42	35	30,33	223,400	15	119	119	853	2275	
120	1038	YUSUF CANPOLAT	7F	13	5	11,33	4	5	2,33				6	3	5,00	10	0	10,00				33	13	28,66	222,800	3	120	120	856	2283	
121	1556	KAAN ŞAHİN	7I	12	4	10,67	3	16	-2,33	9	10	5,67	9	1	8,67	7	3	6,00	2	8	-0,67	42	42	28,01	222,800	36	120	120	856	2283	
122	1636	MELEK NAZ YALÇIN	7J	11	9	8,00	5	6	3,00	7	11	3,33	7	3	6,00	8	2	7,33	2	7	-0,33	40	38	27,33	222,800	9	120	120	856	2283	
123	954	EYŞAN BALLIBABA	7F	10	10	6,67	8	12	4,00	9	11	5,33	2	8	-0,67	6	4	4,67	5	5	3,33	40	50	23,33	221,600	4	123	123	865	2306	
124	531	AHMETHASAN ARAT	7C	13	7	10,67	6	14	1,33	8	12	4,00	3	7	0,67	8	2	7,33	1	9	-2,00	39	51	22,00	219,200	3	124	124	878	2350	
125	1599	EDA ŞENKARDEŞ	7K	14	6	12,00	2	18	-4,00	6	14	1,33	8	2	7,33	9	1	8,67	9	1	8,67	48	42	34,00	216,800	12	125	125	900	2398	
126	1529	BURAKEFE ÇAKIR	7H	14	2	13,33	3	5	1,33	0	3	-1,00	5	3	4,00	6	2	5,33	3	2	2,33	31	17	25,32	216,800	31	125	125	900	2398	
127	0	ÖYKÜ ÖZMEN	7C	13	7	10,67	3	13	-1,33	9	11	5,33	2	8	-0,67	7	3	6,00	4	6	2,00	38	48	22,00	214,400	4	127	127	913	2444	
128	120	KAAN ERDEN	7G	11	9	8,00	2	3	1,00	6	7	3,67	7	3	6,00	8	2	7,33	2	8	-0,67	36	32	25,33	213,200	3	128	128	931	2478	
129	417	MUTLU KILIÇ	7D	14	6	12,00	5	15	0,00	7	13	2,67	4	6	2,00	3	7	0,67	5	3	4,00	38	50	21,34	213,200	6	128	128	931	2478	
130	1103	NERGİ ÇELİK	7C	13	7	10,67	6	13	1,67	8	11	4,33	3	7	0,67	5	5	3,33	0	10	-3,33	35	53	17,34	213,200	5	128	128	931	2478	
131	1617	EYMEN TÜRKMEN	7I	10	8	7,33	4	9	1,00	5	1	4,67	6	4	4,67	6	4	4,67	3	4	1,67	34	30	24,01	212,000	37	131	131	940	2498	
132	51	MUSTAFA İŞCAN	7G	14	6	12,00	6	14	1,33	7	13	2,67	3	7	0,67	5	5	3,33	1	9	-2,00	36	54	18,00	212,000	4	131	131	940	2498	

OKUL NET LİSTESİ (Puan-1 sıralı)

KATILIMLAR

İL		İLÇE		OKUL			SINAV ADI			OKUL	İLÇE	İL	GENEL																		
İSTANBUL		EYÜP		Alibeyköy Ortaokulu			7. SINIF 2022 - 2023 LGS 2.DENEME			181	181	1895	5186																		
Sıra	Ö.No	İsim	Sınıf	TÜRKÇE			MATEMATİK			FEN BİLİMLERİ			SOSYAL BİL.			DİN KÜLTÜRÜ			İNGİLİZCE			Genel Ortalama									
				Türkçe			Matematik			Fen			Sosyal Bilgiler			Din K.ve A.B.			İngilizce			Toplam			LGS			Dereceler			
				D	Y	N	D	Y	N	D	Y	N	D	Y	N	D	Y	N	D	Y	N	D	Y	N	D	Y	N	Puanı	Snf	Okul	İlçe
Genel Ortalama				11	8	7,91	6	10	2,96	8	10	4,53	5	5	3,03	6	4	4,22	4	5	2,50	39	42	25,15	222,020						
Okul Ortalaması				13	6	10,66	8	9	4,80	9	9	6,58	6	4	4,82	7	3	6,20	5	4	4,16	49	34	37,22	268,100						
133	767	DORUK ÇAVDAR	7C	8	11	4,33	11	7	8,67	6	13	1,67	4	5	2,33	5	5	3,33	2	8	-0,67	36	49	19,66	210,200	6	133	133	952	2538	
134	1641	CEYDANUR CANIKLI	7J	15	5	13,33	4	15	-1,00	4	16	-1,33	7	3	6,00	5	5	3,33	7	3	6,00	42	47	26,33	209,000	10	134	134	962	2562	
135	904	MELİS AKBAL	7E	8	10	4,67	7	10	3,67	7	10	3,67	3	6	1,00	8	1	7,67	3	6	1,00	36	43	21,68	204,200	16	135	135	1004	2656	
136	1764	AMİNE	7C	9	11	5,33	4	16	-1,33	11	9	8,00	2	8	-0,67	8	2	7,33	4	6	2,00	38	52	20,66	202,400	7	136	136	1016	2686	
137	1187	TUĞBA TOPRAK	7F	9	11	5,33	6	14	1,33	9	11	5,33	3	7	0,67	7	3	6,00	4	6	2,00	38	52	20,66	202,400	5	136	136	1016	2686	
138	1575	DURU ÇALIŞKAN	7I	11	9	8,00	7	12	3,00	5	15	0,00	6	4	4,67	6	4	4,67	4	6	2,00	39	50	22,34	201,800	38	138	138	1027	2712	
139	1140	ONUR ATEŞ	7A	9	11	5,33	8	12	4,00	6	14	1,33	4	6	2,00	8	2	7,33	4	6	2,00	39	51	21,99	200,000	8	139	139	1040	2744	
140	1215	ZINAR ÇELİK	7C	9	11	5,33	5	15	0,00	8	12	4,00	6	4	4,67	9	1	8,67	3	7	0,67	40	50	23,34	197,600	8	140	140	1058	2792	
141	1615	SEYHAN ERDOĞAN	7A	12	8	9,33	6	14	1,33	6	14	1,33	3	7	0,67	7	3	6,00	2	8	-0,67	36	54	17,99	197,600	9	140	140	1058	2792	
142	1068	HÜMA KURTULUŞ	7A	12	8	9,33	5	14	0,33	7	13	2,67	3	7	0,67	3	6	1,00	5	5	3,33	35	53	17,33	197,600	9	140	140	1058	2792	
143	98	AYŞENUREDA ERYEŞİİ	7F	10	10	6,67	4	15	-1,00	8	11	4,33	5	5	3,33	5	5	3,33	4	5	2,33	36	51	18,99	192,200	6	143	143	1106	2905	
144	1094	KEVSER HOCAOĞLU	7G	15	5	13,33	4	16	-1,33	4	16	-1,33	2	8	-0,67	6	4	4,67	4	6	2,00	35	55	16,67	190,400	5	144	144	1116	2941	
145	525	BURAK ÖZYAŞIN	7G	10	7	7,67	2	5	0,33	2	6	0,00	8	2	7,33	7	2	6,33	2	6	0,00	31	28	21,66	189,800	6	145	145	1123	2962	
146	1105	MİRAÇ EREN GÜRLER	7A	13	4	11,67	3	17	-2,67	4	13	-0,33	4	4	2,67	9	1	8,67	2	6	0,00	35	45	20,01	189,200	11	146	146	1129	2976	
147	1684	AHMAD ANIS	7F	9	11	5,33	5	15	0,00	6	11	2,33	3	7	0,67	7	3	6,00	8	2	7,33	38	49	21,66	188,600	7	147	147	1132	2983	
148	1151	YASİS GÜVEN	7H	10	9	7,00	6	13	1,67	7	9	4,00	1	9	-2,00	3	7	0,67	2	8	-0,67	29	55	10,67	186,800	32	148	148	1144	3030	
149	303	ALPEREN ER İN	7B	11	9	8,00	4	16	-1,33	6	14	1,33	5	5	3,33	5	5	3,33	5	5	3,33	36	54	17,99	183,200	2	149	149	1173	3107	
150	1076	İBRAHİM TİRİL	7F	10	10	6,67	6	14	1,33	6	14	1,33	1	9	-2,00	5	5	3,33	6	4	4,67	34	56	15,33	183,200	8	149	149	1173	3107	
151	9	EMİR DORUK VATANS	7A	10	9	7,00	1	2	0,33	4	10	0,67	4	6	2,00	5	4	3,67	4	1	3,67	28	32	17,34	182,000	12	151	151	1187	3145	
152	522	ÖMEREGE ŞİMŞEK	7C	9	11	5,33	5	15	0,00	7	13	2,67	4	6	2,00	7	3	6,00	3	7	0,67	35	55	16,67	180,800	9	152	152	1194	3163	
153	997	HALİMENUR BOZKURU	7C	12	8	9,33	4	16	-1,33	5	15	0,00	4	6	2,00	7	3	6,00	2	8	-0,67	34	56	15,33	178,400	10	153	153	1216	3232	
154	1553	ECE SU GÜNAYDIN	7H	7	13	2,67	9	11	5,33	7	13	2,67	1	9	-2,00	4	6	2,00	2	8	-0,67	30	60	10,00	178,400	33	153	153	1216	3232	
155	559	BELİNAY DEMİR	7G	8	9	5,00	3	12	-1,00	7	11	3,33	5	4	3,67	6	4	4,67	1	5	-0,67	30	45	15,00	175,400	7	155	155	1252	3313	
156	19	ÖYKÜ ŞAHİN	7A	9	11	5,33	4	16	-1,33	8	12	4,00	2	8	-0,67	6	4	4,67	0	10	-3,33	29	61	8,67	166,400	13	156	156	1312	3503	
157	332	YUSUF ARSLAN	7F	8	12	4,00	5	15	0,00	5	15	0,00	5	5	3,33	8	2	7,33	3	7	0,67	34	56	15,33	164,000	9	157	157	1333	3552	
158	552	ATAKAN YIL MAZ	7A	11	9	8,00	5	15	0,00	5	15	0,00	1	9	-2,00	2	8	-0,67	3	7	0,67	27	63	6,00	161,600	14	158	158	1354	3606	
159	180	HASAN SARIKAYA	7G	4	16	-1,33	8	12	4,00	7	13	2,67	1	9	-2,00	4	6	2,00	5	5	3,33	29	61	8,67	156,800	8	159	159	1404	3737	
160	941	YUSUF ÖRNEK	7B	11	9	8,00	3	17	-2,67	5	15	0,00	3	7	0,67	1	9	-2,00	5	5	3,33	28	62	7,33	154,400	3	160	160	1427	3798	
161	1441	KERİM YILMAZER	7A	9	11	5,33	3	17	-2,67	9	11	5,33	0	10	-3,33	2	8	-0,67	1	9	-2,00	24	66	1,99	154,400	15	160	160	1427	3798	
162	513	MELİSA ESEDEMİR	7D	9	11	5,33	5	15	0,00	3	17	-2,67	5	5	3,33	6	4	4,67	2	8	-0,67	30	60	9,99	149,600	7	162	162	1466	3915	
163	1184	TUANA YAZAN	7A	5	5	3,33	3	7	0,67	2	6	0,00	0	1	-0,33	3	0	3,00	1	1	0,67	14	20	7,34	149,600	16	162	162	1466	3915	
164	214	HALİT ESAD ERSİN	7B	9	11	5,33	2	18	-4,00	7	13	2,67	2	8	-0,67	4	6	2,00	3	7	0,67	27	63	6,00	147,200	4	164	164	1487	3992	
165	1546	TUANA SU KARAGÜLM	7K	5	15	0,00	4	16	-1,33	8	12	4,00	3	7	0,67	3	7	0,67	2	8	-0,67	25	65	3,34	137,600	13	165	165	1570	4269	

SINIFI NET LİSTESİ (Puan-1 sıralı)

										KATILIMLAR																					
İL		İLÇE		OKUL			SINAV ADI			OKUL	İLÇE	İL	GENEL																		
İSTANBUL		EYÜP		Alibeyköy Ortaokulu			7. SINIF 2022 - 2023 LGS 2.DENEME			181	181	1895	5186																		
Sıra	Ö.No	İsim	Sınıf	TÜRKÇE			MATEMATİK			FEN BİLİMLERİ			SOSYAL BİL.			DİN KÜLTÜRÜ			İNGİLİZCE												
				Türkçe			Matematik			Fen			Sosyal Bilgiler			Din K.ve A.B.			İngilizce			Toplam			LGS			Dereceler			
				D	Y	N	D	Y	N	D	Y	N	D	Y	N	D	Y	N	D	Y	N	D	Y	N	D	Y	N	Puanı	Snf	Okul	İlçe
Genel Ortalama				11	8	7,91	6	10	2,96	8	10	4,53	5	5	3,03	6	4	4,22	4	5	2,50	39	42	25,15	222,020						
Okul Ortalaması				13	6	10,66	8	9	4,80	9	9	6,58	6	4	4,82	7	3	6,20	5	4	4,16	49	34	37,22	268,100						
SINIF:																															
1	1695	ECRİN AĞLADIOĞL		15	5	13,33	14	6	12,00	14	6	12,00	8	1	7,67	9	1	8,67	8	1	7,67	68	20	61,34	366,800	1	30	30	101	369	% 7,12

NET ORTALAMALARINA GÖRE KIYASLAMA

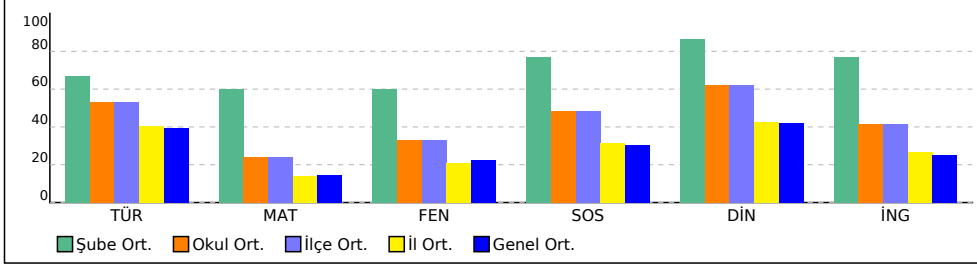

PUAN ORT. GÖRE KIYAS

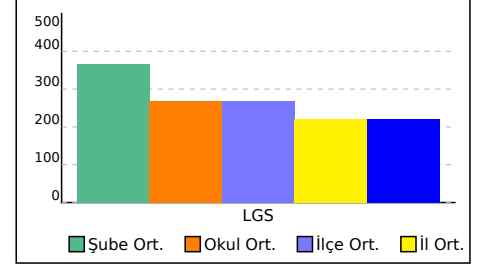

7A SINIFI NET LİSTESİ (Puan-1 sıralı)

KATILIMLAR

İL		İLÇE		OKUL			SINAV ADI			OKUL	İLÇE	İL	GENEL
İSTANBUL		EYÜP		Alibeyköy Ortaokulu			7. SINIF 2022 - 2023 LGS 2.DENEME			181	181	1895	5186

Sıra	Ö.No	İsim	Sınıf	TÜRKÇE			MATEMATİK			FEN BİLİMLERİ			SOSYAL BİL.			DİN KÜLTÜRÜ			İNGİLİZCE			Toplam			LGS	Dereceler				
				Türkçe			Matematik			Fen			Sosyal Bilgiler			Din K.ve A.B.			İngilizce			Toplam			Puanı	Snf	Okul	İlçe	İl	Genel
				D	Y	N	D	Y	N	D	Y	N	D	Y	N	D	Y	N	D	Y	N	D	Y	N	Puanı					
Genel Ortalama				11	8	7,91	6	10	2,96	8	10	4,53	5	5	3,03	6	4	4,22	4	5	2,50	39	42	25,15	222,020					
Okul Ortalaması				13	6	10,66	8	9	4,80	9	9	6,58	6	4	4,82	7	3	6,20	5	4	4,16	49	34	37,22	268,100					
SINIF: 7A																														
1	770	DEFNE AĞKUŞ	7A	16	4	14,67	13	6	11,00	14	4	12,67	5	4	3,67	9	1	8,67	8	0	8,00	65	19	58,68	365,600	1	31	31	103	376 % 7,25
2	297	RABİA YILDIRIM	7A	16	3	15,00	9	7	6,67	13	4	11,67	6	2	5,33	6	2	5,33	4	0	4,00	54	18	48,00	328,400	2	48	48	206	693 % 13
3	1388	ASMİN ÇAKMAK	7A	15	3	14,00	7	5	5,33	12	6	10,00	7	3	6,00	9	1	8,67	2	4	0,67	52	22	44,67	308,000	3	57	57	292	913 % 18
4	3	NEHİR YILDIZ	7A	14	6	12,00	8	8	5,33	11	6	9,00	6	2	5,33	7	3	6,00	4	4	2,67	50	29	40,33	289,400	4	72	72	392	1144 % 22
5	61	POYRAZ KRM GÖNÜLÜ	7A	13	5	11,33	7	6	5,00	11	3	10,00	3	2	2,33	4	2	3,33	6	1	5,67	44	19	37,66	284,600	5	74	74	417	1206 % 23
6	946	EYLÜL İŞİK	7A	15	3	14,00	3	4	1,67	7	8	4,33	5	5	3,33	8	2	7,33	1	5	-0,67	39	27	29,99	248,000	6	104	104	686	1825 % 35
7	450	ESMA BOZ	7A	18	2	17,33	2	14	-2,67	8	12	4,00	5	5	3,33	6	4	4,67	3	5	1,33	42	42	27,99	239,600	7	111	111	749	1989 % 38
8	1140	ONUR ATEŞ	7A	9	11	5,33	8	12	4,00	6	14	1,33	4	6	2,00	8	2	7,33	4	6	2,00	39	51	21,99	200,000	8	139	139	1040	2744 % 53
9	1615	SEYHAN ERDOĞAN	7A	12	8	9,33	6	14	1,33	6	14	1,33	3	7	0,67	7	3	6,00	2	8	-0,67	36	54	17,99	197,600	9	140	140	1058	2792 % 54
10	1068	HÜMA KURTULUŞ	7A	12	8	9,33	5	14	0,33	7	13	2,67	3	7	0,67	3	6	1,00	5	5	3,33	35	53	17,33	197,600	9	140	140	1058	2792 % 54
11	1105	MİRAÇ EREN GÜRLER	7A	13	4	11,67	3	17	-2,67	4	13	-0,33	4	4	2,67	9	1	8,67	2	6	0,00	35	45	20,01	189,200	11	146	146	1129	2976 % 57
12	9	EMİR DORUK VATANS	7A	10	9	7,00	1	2	0,33	4	10	0,67	4	6	2,00	5	4	3,67	4	1	3,67	28	32	17,34	182,000	12	151	151	1187	3145 % 61
13	19	ÖYKÜ ŞAHİN	7A	9	11	5,33	4	16	-1,33	8	12	4,00	2	8	-0,67	6	4	4,67	0	10	-3,33	29	61	8,67	166,400	13	156	156	1312	3503 % 68
14	552	ATAKAN YIL MAZ	7A	11	9	8,00	5	15	0,00	5	15	0,00	1	9	-2,00	2	8	-0,67	3	7	0,67	27	63	6,00	161,600	14	158	158	1354	3606 % 70
15	1441	KERİM YILMAZER	7A	9	11	5,33	3	17	-2,67	9	11	5,33	0	10	-3,33	2	8	-0,67	1	9	-2,00	24	66	1,99	154,400	15	160	160	1427	3798 % 73
16	1184	TUANA YAZAN	7A	5	5	3,33	3	7	0,67	2	6	0,00	0	1	-0,33	3	0	3,00	1	1	0,67	14	20	7,34	149,600	16	162	162	1466	3915 % 75
17	570	MEHMETEMİN KOÇ	7A	4	16	-1,33	5	15	0,00	4	16	-1,33	4	6	2,00	3	7	0,67	4	6	2,00	24	66	2,01	116,000	17	173	173	1759	4805 % 93
18	1051	MERVE SAKA	7A	3	14	-1,67	3	12	-1,00	3	17	-2,67	4	6	2,00	1	9	-2,00	5	5	3,33	19	63	-2,01	99,200	18	180	180	1849	5048 % 97

NET ORTALAMALARINA GÖRE KIYASLAMA

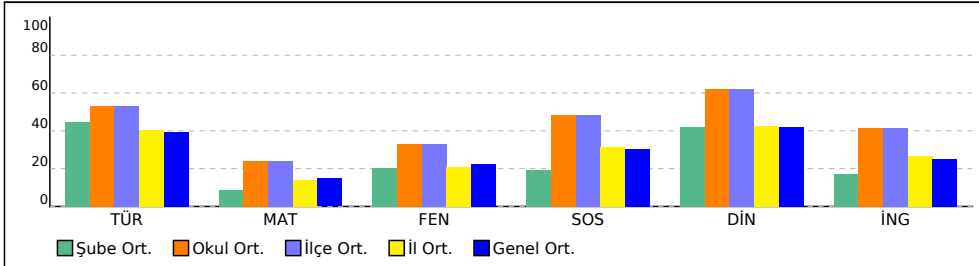

PUAN ORT. GÖRE KIYAS

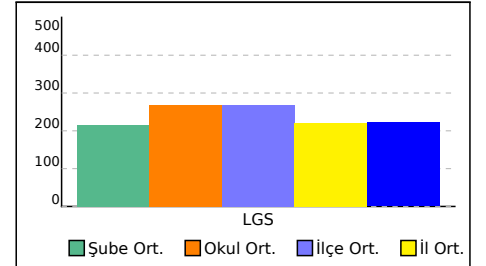

7B SINIFI NET LİSTESİ (Puan-1 sıralı)

KATILIMLAR																															
İL			İLÇE			OKUL						SINAV ADI			OKUL	İLÇE	İL	GENEL													
İSTANBUL			EYÜP			Alibeyköy Ortaokulu						7. SINIF 2022 - 2023 LGS 2.DENEME			181	181	1895	5186													
Sıra	Ö.No	İsim	Sınıf	TÜRKÇE			MATEMATİK			FEN BİLİMLERİ			SOSYAL BİL.			DİN KÜLTÜRÜ			İNGİLİZCE												
				Türkçe			Matematik			Fen			Sosyal Bilgiler			Din K.ve A.B.			İngilizce			Toplam			LGS			Dereceler			
				D	Y	N	D	Y	N	D	Y	N	D	Y	N	D	Y	N	D	Y	N	D	Y	N	D	Y	N	Puanı	Snf	Okul	İlçe
Genel Ortalama				11	8	7,91	6	10	2,96	8	10	4,53	5	5	3,03	6	4	4,22	4	5	2,50	39	42	25,15	222,020						
Okul Ortalaması				13	6	10,66	8	9	4,80	9	9	6,58	6	4	4,82	7	3	6,20	5	4	4,16	49	34	37,22	268,100						
SINIF: 7B																															
1	1179	TAHİR GÖKSU	7B	15	5	13,33	7	13	2,67	9	11	5,33	8	2	7,33	9	0	9,00	3	7	0,67	51	38	38,33	267,800	1	90	90	532	1450	% 28
2	303	ALPEREN ER İN	7B	11	9	8,00	4	16	-1,33	6	14	1,33	5	5	3,33	5	5	3,33	5	5	3,33	36	54	17,99	183,200	2	149	149	1173	3107	% 60
3	941	YUSUF ÖRNEK	7B	11	9	8,00	3	17	-2,67	5	15	0,00	3	7	0,67	1	9	-2,00	5	5	3,33	28	62	7,33	154,400	3	160	160	1427	3798	% 73
4	214	HALİT ESAD ERSİN	7B	9	11	5,33	2	18	-4,00	7	13	2,67	2	8	-0,67	4	6	2,00	3	7	0,67	27	63	6,00	147,200	4	164	164	1487	3992	% 77
5	316	OĞUZHAN ESKİ	7B	6	14	1,33	7	13	2,67	3	17	-2,67	2	8	-0,67	4	6	2,00	4	6	2,00	26	64	4,66	135,200	5	166	166	1586	4327	% 83
6	568	YİĞİT ARAS ÇELİK	7B	11	9	8,00	4	16	-1,33	2	18	-4,00	3	7	0,67	2	8	-0,67	2	8	-0,67	24	66	2,00	135,200	5	166	166	1586	4327	% 83
7	473	EYÜP BAKINDI	7B	6	14	1,33	5	14	0,33	4	14	-0,67	2	8	-0,67	3	7	0,67	1	9	-2,00	21	66	-1,01	123,800	7	170	170	1703	4650	% 90
8	338	ELİF EBRAR AYANOĞLU	7B	5	15	0,00	3	17	-2,67	5	15	0,00	4	6	2,00	4	6	2,00	4	6	2,00	25	65	3,33	118,400	8	171	171	1731	4741	% 91
9	133	MERVE KARAMAN	7B	6	14	1,33	5	15	0,00	2	17	-3,67	3	7	0,67	2	8	-0,67	5	2	4,33	23	63	1,99	117,200	9	172	172	1755	4790	% 92
10	184	ALP* YAY	7B	7	13	2,67	6	14	1,33	1	19	-5,33	1	9	-2,00	4	6	2,00	1	9	-2,00	20	70	-3,33	111,200	10	175	175	1798	4899	% 94
11	223	SEVDA ELKOCA	7B	2	18	-4,00	4	16	-1,33	4	16	-1,33	4	6	2,00	7	3	6,00	3	7	0,67	24	66	2,01	101,600	11	176	176	1834	5012	% 97
12	1042	ALTAY ÇARKANAT	7B	6	14	1,33	1	19	-5,33	4	16	-1,33	2	8	-0,67	2	8	-0,67	2	3	1,00	17	68	-5,67	92,600	12	181	181	1870	5108	% 98

NET ORTALAMALARINA GÖRE KIYASLAMA

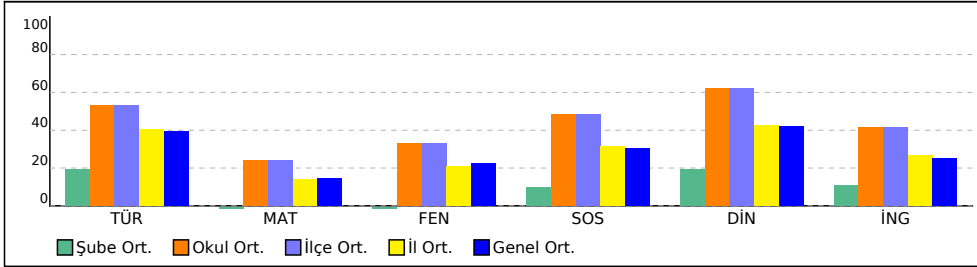

PUAN ORT. GÖRE KIYAS

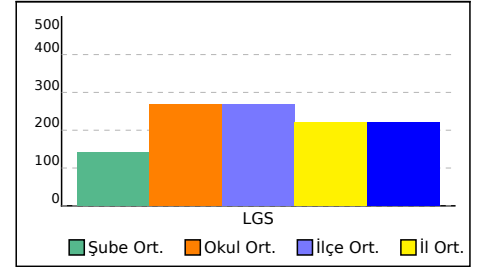

7C SINIFI NET LİSTESİ (Puan-1 sıralı)

										KATILIMLAR																					
İL		İLÇE		OKUL			SINAV ADI			OKUL	İLÇE	İL	GENEL																		
İSTANBUL		EYÜP		Alibeyköy Ortaokulu			7. SINIF 2022 - 2023 LGS 2.DENEME			181	181	1895	5186																		
Sıra	Ö.No	İsim	Sınıf	TÜRKÇE			MATEMATİK			FEN BİLİMLERİ			SOSYAL BİL.			DİN KÜLTÜRÜ			İNGİLİZCE												
				Türkçe			Matematik			Fen			Sosyal Bilgiler			Din K.ve A.B.			İngilizce			Toplam			LGS			Dereceler			
				D	Y	N	D	Y	N	D	Y	N	D	Y	N	D	Y	N	D	Y	N	D	Y	N	D	Y	N	Puanı	Snf	Okul	İlçe
Genel Ortalama				11	8	7,91	6	10	2,96	8	10	4,53	5	5	3,03	6	4	4,22	4	5	2,50	39	42	25,15	222,020						
Okul Ortalaması				13	6	10,66	8	9	4,80	9	9	6,58	6	4	4,82	7	3	6,20	5	4	4,16	49	34	37,22	268,100						
SINIF: 7C																															
1	897	ELİF AKGÜN	7C	18	2	17,33	5	15	0,00	10	10	6,67	8	2	7,33	5	5	3,33	6	4	4,67	52	38	39,33	279,200	1	81	81	453	1292	
2	942	ERVANUR KÖSEOĞLU	7C	15	5	13,33	9	11	5,33	7	13	2,67	4	6	2,00	7	3	6,00	1	9	-2,00	43	47	27,33	248,000	2	104	104	686	1825	
3	531	AHMETHASAN ARAT	7C	13	7	10,67	6	14	1,33	8	12	4,00	3	7	0,67	8	2	7,33	1	9	-2,00	39	51	22,00	219,200	3	124	124	878	2350	
4	0	ÖYKÜ ÖZMEN	7C	13	7	10,67	3	13	-1,33	9	11	5,33	2	8	-0,67	7	3	6,00	4	6	2,00	38	48	22,00	214,400	4	127	127	913	2444	
5	1103	NERGİ ÇELİK	7C	13	7	10,67	6	13	1,67	8	11	4,33	3	7	0,67	5	5	3,33	0	10	-3,33	35	53	17,34	213,200	5	128	128	931	2478	
6	767	DORUK ÇAVDAR	7C	8	11	4,33	11	7	8,67	6	13	1,67	4	5	2,33	5	5	3,33	2	8	-0,67	36	49	19,66	210,200	6	133	133	952	2538	
7	1764	AMİNE	7C	9	11	5,33	4	16	-1,33	11	9	8,00	2	8	-0,67	8	2	7,33	4	6	2,00	38	52	20,66	202,400	7	136	136	1016	2686	
8	1215	ZINAR ÇELİK	7C	9	11	5,33	5	15	0,00	8	12	4,00	6	4	4,67	9	1	8,67	3	7	0,67	40	50	23,34	197,600	8	140	140	1058	2792	
9	522	ÖMEREGE ŞİMŞEK	7C	9	11	5,33	5	15	0,00	7	13	2,67	4	6	2,00	7	3	6,00	3	7	0,67	35	55	16,67	180,800	9	152	152	1194	3163	
10	997	HALİMENUR BOZKURU	7C	12	8	9,33	4	16	-1,33	5	15	0,00	4	6	2,00	7	3	6,00	2	8	-0,67	34	56	15,33	178,400	10	153	153	1216	3232	

NET ORTALAMALARINA GÖRE KIYASLAMA

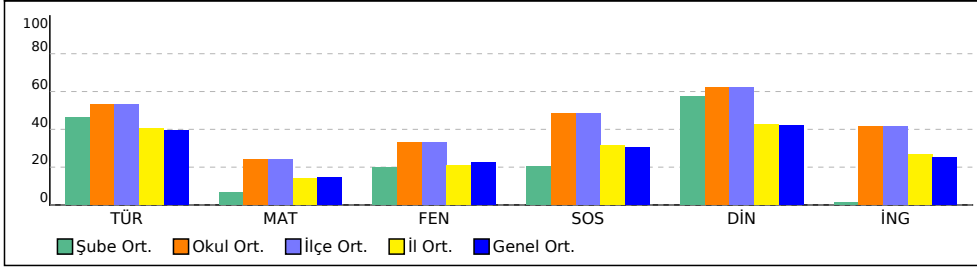

PUAN ORT. GÖRE KIYAS

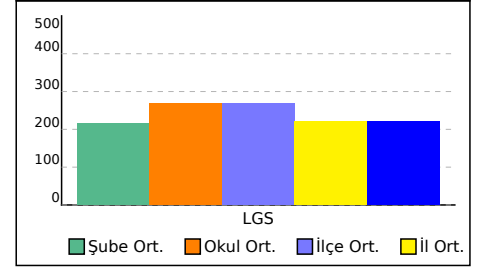

7D SINIFI NET LİSTESİ (Puan-1 sıralı)

										KATILIMLAR																							
İL		İLÇE		OKUL			SINAV ADI			OKUL	İLÇE	İL	GENEL																				
İSTANBUL		EYÜP		Alibeyköy Ortaokulu			7. SINIF 2022 - 2023 LGS 2.DENEME			181	181	1895	5186																				
Sıra	Ö.No	İsim	Sınıf	TÜRKÇE			MATEMATİK			FEN BİLİMLERİ			SOSYAL BİL.			DİN KÜLTÜRÜ			İNGİLİZCE														
				Türkçe			Matematik			Fen			Sosyal Bilgiler			Din K.ve A.B.			İngilizce			Toplam			LGS			Dereceler					
				D	Y	N	D	Y	N	D	Y	N	D	Y	N	D	Y	N	D	Y	N	D	Y	N	D	Y	N	Puanı	Snf	Okul	İlçe	İl	Genel
Genel Ortalama				11	8	7,91	6	10	2,96	8	10	4,53	5	5	3,03	6	4	4,22	4	5	2,50	39	42	25,15	222,020								
Okul Ortalaması				13	6	10,66	8	9	4,80	9	9	6,58	6	4	4,82	7	3	6,20	5	4	4,16	49	34	37,22	268,100								

SINIF: 7D				TÜRKÇE			MATEMATİK			FEN BİLİMLERİ			SOSYAL BİL.			DİN KÜLTÜRÜ			İNGİLİZCE														
Sıra	Ö.No	İsim	Sınıf	D	Y	N	D	Y	N	D	Y	N	D	Y	N	D	Y	N	D	Y	N	D	Y	N	D	Y	N	Puanı	Snf	Okul	İlçe	İl	Genel
1	367	CEREN BOZAK	7D	15	4	13,67	10	7	7,67	11	5	9,33	8	2	7,33	7	2	6,33	6	4	4,67	57	24	49,00	320,600	1	51	51	237	769			
2	14	TUNAHAN YAVUZ	7D	13	4	11,67	10	9	7,00	10	7	7,67	10	0	10,00	8	2	7,33	4	5	2,33	55	27	46,00	299,600	2	63	63	335	1005			
3	1544	ECRİN ASLAN	7D	15	4	13,67	5	9	2,00	12	8	9,33	6	4	4,67	9	1	8,67	10	0	10,00	57	26	48,34	299,000	3	64	64	337	1008			
4	607	EFE GÜNEŞ	7D	15	5	13,33	8	11	4,33	9	11	5,33	9	1	8,67	8	2	7,33	5	5	3,33	54	35	42,32	281,000	4	77	77	438	1260			
5	1177	ŞEVAL YAYCI	7D	13	7	10,67	5	4	3,67	7	10	3,67	8	1	7,67	9	1	8,67	2	1	1,67	44	24	36,02	251,600	5	101	101	659	1756			
6	417	MUTLU KILIÇ	7D	14	6	12,00	5	15	0,00	7	13	2,67	4	6	2,00	3	7	0,67	5	3	4,00	38	50	21,34	213,200	6	128	128	931	2478			
7	513	MELİSA ESEDEMİR	7D	9	11	5,33	5	15	0,00	3	17	-2,67	5	5	3,33	6	4	4,67	2	8	-0,67	30	60	9,99	149,600	7	162	162	1466	3915			

NET ORTALAMALARINA GÖRE KIYASLAMA

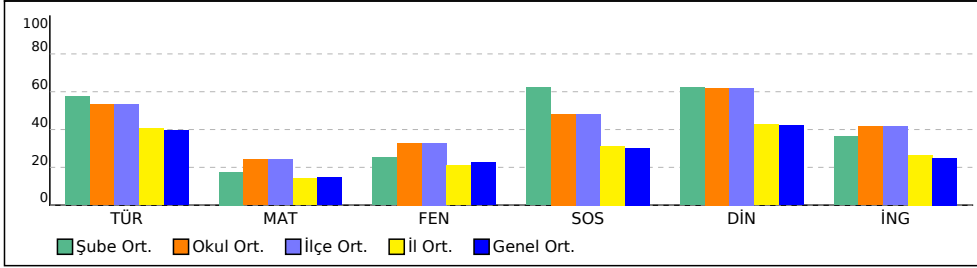

PUAN ORT. GÖRE KIYAS

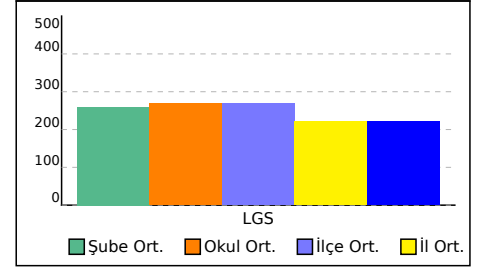

7E SINIFI NET LİSTESİ (Puan-1 sıralı)

KATILIMLAR

İL		İLÇE		OKUL			SINAV ADI			OKUL	İLÇE	İL	GENEL
İSTANBUL		EYÜP		Alibeyköy Ortaokulu			7. SINIF 2022 - 2023 LGS 2.DENEME			181	181	1895	5186

Sıra	Ö.No	İsim	Sınıf	TÜRKÇE			MATEMATİK			FEN BİLİMLERİ			SOSYAL BİL.			DİN KÜLTÜRÜ			İNGİLİZCE			Toplam			LGS	Dereceler				
				Türkçe			Matematik			Fen			Sosyal Bilgiler			Din K.ve A.B.			İngilizce			Toplam			Puanı	Snf	Okul	İlçe	İl	Genel
				D	Y	N	D	Y	N	D	Y	N	D	Y	N	D	Y	N	D	Y	N	D	Y	N	Puanı					
Genel Ortalama				11	8	7,91	6	10	2,96	8	10	4,53	5	5	3,03	6	4	4,22	4	5	2,50	39	42	25,15	222,020					
Okul Ortalaması				13	6	10,66	8	9	4,80	9	9	6,58	6	4	4,82	7	3	6,20	5	4	4,16	49	34	37,22	268,100					
SINIF: 7E																														
1	139	YAĞMUR KULAOĞLU	7E	17	3	16,00	16	3	15,00	18	2	17,33	10	0	10,00	10	0	10,00	9	1	8,67	80	9	77,00	434,600	1	4	4	11	58 % 1,12
2	86	ECRİN ÇEVİK	7E	16	3	15,00	11	7	8,67	16	4	14,67	9	1	8,67	9	1	8,67	8	2	7,33	69	18	63,01	373,400	2	26	26	86	329 % 6,34
3	63	ŞEVKET EFE DERE	7E	14	4	12,67	12	5	10,33	17	3	16,00	8	2	7,33	7	3	6,00	9	1	8,67	67	18	61,00	372,200	3	27	27	88	335 % 6,46
4	1211	SEVDE TAŞTAN	7E	13	7	10,67	12	6	10,00	14	4	12,67	8	2	7,33	9	0	9,00	6	2	5,33	62	21	55,00	341,000	4	46	46	168	579 % 11
5	1067	HİLAL KAL* AT	7E	13	6	11,00	12	5	10,33	13	6	11,00	8	2	7,33	9	1	8,67	5	4	3,67	60	24	52,00	332,000	5	47	47	196	660 % 13
6	546	ALYA KALKAN	7E	15	5	13,33	7	1	6,67	14	2	13,33	7	2	6,33	7	2	6,33	2	2	1,33	52	14	47,32	327,200	6	49	49	210	705 % 14
7	175	M E R T KIRICIOĞLU	7E	18	2	17,33	8	3	7,00	10	10	6,67	7	3	6,00	9	1	8,67	6	3	5,00	58	22	50,67	324,800	7	50	50	219	727 % 14
8	538	ALİ EYMEN CAN	7E	17	3	16,00	9	9	6,00	10	8	7,33	9	1	8,67	7	3	6,00	4	6	2,00	56	30	46,00	310,400	8	55	55	283	889 % 17
9	4430	MURAD YÜKSEL	7E	16	4	14,67	4	8	1,33	12	7	9,67	8	2	7,33	8	2	7,33	9	1	8,67	57	24	49,00	302,600	9	61	61	323	980 % 19
10	204	ELİF FEYZA YÜCEYAR	7E	17	3	16,00	4	9	1,00	11	9	8,00	9	1	8,67	8	2	7,33	7	3	6,00	56	27	47,00	296,600	10	67	67	346	1035 % 20
11	273	EYMEN DERAL	7E	16	4	14,67	6	14	1,33	9	11	5,33	7	3	6,00	8	2	7,33	8	2	7,33	54	36	41,99	274,400	11	86	86	491	1364 % 26
12	254	AZRA ECRİN ÇALCI	7E	14	6	12,00	7	13	2,67	11	9	8,00	8	2	7,33	8	2	7,33	3	7	0,67	51	39	38,00	272,000	12	87	87	505	1391 % 27
13	873	ÖMER BARAN FIRAT	7E	9	10	5,67	7	5	5,33	10	10	6,67	6	4	4,67	5	5	3,33	5	5	3,33	42	39	29,00	237,800	13	113	113	760	2017 % 39
14	428	CEREN YILMAZ	7E	14	6	12,00	2	6	0,00	8	12	4,00	5	5	3,33	7	3	6,00	3	7	0,67	39	39	26,00	226,400	14	117	117	828	2210 % 43
15	851	NEHİR ATILA	7E	12	7	9,67	4	11	0,33	6	9	3,00	4	5	2,33	7	3	6,00	9	0	9,00	42	35	30,33	223,400	15	119	119	853	2275 % 44
16	904	MELİS AKBAL	7E	8	10	4,67	7	10	3,67	7	10	3,67	3	6	1,00	8	1	7,67	3	6	1,00	36	43	21,68	204,200	16	135	135	1004	2656 % 51
17	1575	UMUTCEM	7E	4	16	-1,33	3	7	0,67	5	10	1,67	3	7	0,67	1	4	-0,33	2	7	-0,33	18	51	1,02	127,400	17	168	168	1671	4571 % 88

NET ORTALAMALARINA GÖRE KIYASLAMA

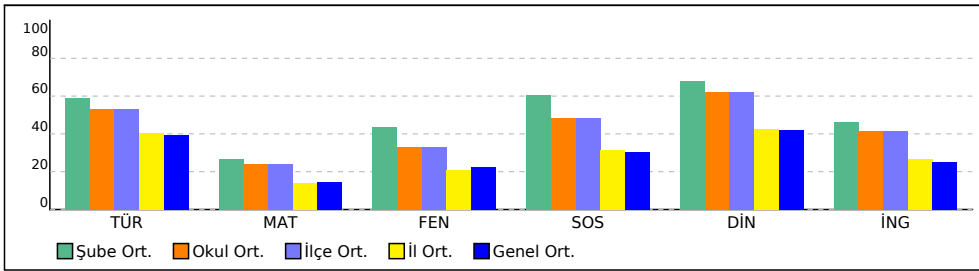

PUAN ORT. GÖRE KIYAS

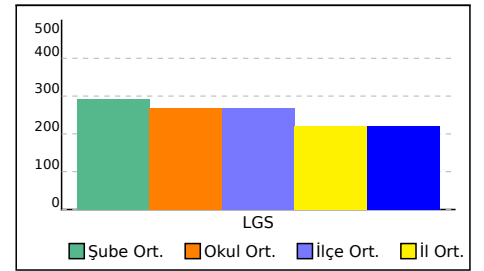

7F SINIFI NET LİSTESİ (Puan-1 sıralı)

										KATILIMLAR																					
İL		İLÇE		OKUL			SINAV ADI			OKUL	İLÇE	İL	GENEL																		
İSTANBUL		EYÜP		Alibeyköy Ortaokulu			7. SINIF 2022 - 2023 LGS 2.DENEME			181	181	1895	5186																		
Sıra	Ö.No	İsim	Sınıf	TÜRKÇE			MATEMATİK			FEN BİLİMLERİ			SOSYAL BİL.			DİN KÜLTÜRÜ			İNGİLİZCE												
				Türkçe			Matematik			Fen			Sosyal Bilgiler			Din K.ve A.B.			İngilizce			Toplam			LGS			Dereceler			
				D	Y	N	D	Y	N	D	Y	N	D	Y	N	D	Y	N	D	Y	N	D	Y	N	D	Y	N	Puanı	Snf	Okul	İlçe
Genel Ortalama				11	8	7,91	6	10	2,96	8	10	4,53	5	5	3,03	6	4	4,22	4	5	2,50	39	42	25,15	222,020						
Okul Ortalaması				13	6	10,66	8	9	4,80	9	9	6,58	6	4	4,82	7	3	6,20	5	4	4,16	49	34	37,22	268,100						
SINIF: 7F																															
1	390	GÜLCE KOÇAK	7F	13	4	11,67	7	6	5,00	9	8	6,33	8	1	7,67	7	3	6,00	6	3	5,00	50	25	41,67	279,800	1	80	80	449	1281	% 25
2	504	HAZNEYAĞMU ERDOÇ	7F	12	8	9,33	6	14	1,33	12	8	9,33	4	6	2,00	6	4	4,67	4	6	2,00	44	46	28,66	245,600	2	108	108	701	1872	% 36
3	1038	YUSUF CANPOLAT	7F	13	5	11,33	4	5	2,33				6	3	5,00	10	0	10,00				33	13	28,66	222,800	3	120	120	856	2283	% 44
4	954	EYŞAN BALLIBABA	7F	10	10	6,67	8	12	4,00	9	11	5,33	2	8	-0,67	6	4	4,67	5	5	3,33	40	50	23,33	221,600	4	123	123	865	2306	% 44
5	1187	TUĞBA TOPRAK	7F	9	11	5,33	6	14	1,33	9	11	5,33	3	7	0,67	7	3	6,00	4	6	2,00	38	52	20,66	202,400	5	136	136	1016	2686	% 52
6	98	AYŞENUREDA ERYEŞİİ	7F	10	10	6,67	4	15	-1,00	8	11	4,33	5	5	3,33	5	5	3,33	4	5	2,33	36	51	18,99	192,200	6	143	143	1106	2905	% 56
7	1684	AHMAD ANIS	7F	9	11	5,33	5	15	0,00	6	11	2,33	3	7	0,67	7	3	6,00	8	2	7,33	38	49	21,66	188,600	7	147	147	1132	2983	% 58
8	1076	İBRAHİM TİRİL	7F	10	10	6,67	6	14	1,33	6	14	1,33	1	9	-2,00	5	5	3,33	6	4	4,67	34	56	15,33	183,200	8	149	149	1173	3107	% 60
9	332	YUSUF ARSLAN	7F	8	12	4,00	5	15	0,00	5	15	0,00	5	5	3,33	8	2	7,33	3	7	0,67	34	56	15,33	164,000	9	157	157	1333	3552	% 68

NET ORTALAMALARINA GÖRE KIYASLAMA

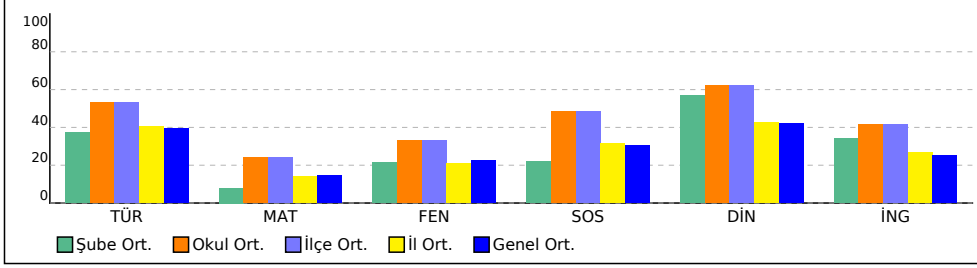

PUAN ORT. GÖRE KIYAS

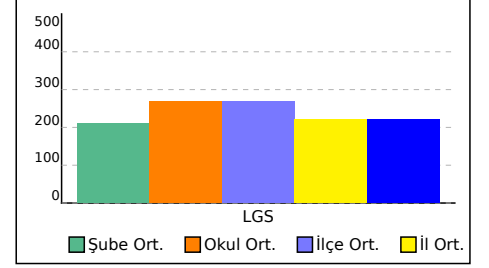

7G SINIFI NET LİSTESİ (Puan-1 sıralı)

										KATILIMLAR																					
İL		İLÇE		OKUL			SINAV ADI			OKUL	İLÇE	İL	GENEL																		
İSTANBUL		EYÜP		Alibeyköy Ortaokulu			7. SINIF 2022 - 2023 LGS 2.DENEME			181	181	1895	5186																		
Sıra	Ö.No	İsim	Sınıf	TÜRKÇE			MATEMATİK			FEN BİLİMLERİ			SOSYAL BİL.			DİN KÜLTÜRÜ			İNGİLİZCE												
				Türkçe			Matematik			Fen			Sosyal Bilgiler			Din K.ve A.B.			İngilizce			Toplam			LGS			Dereceler			
				D	Y	N	D	Y	N	D	Y	N	D	Y	N	D	Y	N	D	Y	N	D	Y	N	D	Y	N	Puanı	Snf	Okul	İlçe
Genel Ortalama				11	8	7,91	6	10	2,96	8	10	4,53	5	5	3,03	6	4	4,22	4	5	2,50	39	42	25,15	222,020						
Okul Ortalaması				13	6	10,66	8	9	4,80	9	9	6,58	6	4	4,82	7	3	6,20	5	4	4,16	49	34	37,22	268,100						
SINIF: 7G																															
1	1142	GIRAYCELİL ÜLGEN	7G	15	5	13,33	8	12	4,00	10	10	6,67	5	5	3,33	9	1	8,67	2	1	1,67	49	34	37,67	276,200	1	84	84	477	1336	
																								% 26							
2	1071	IRMAK DERE	7G	15	5	13,33	2	11	-1,67	10	10	6,67	4	6	2,00	8	2	7,33	6	4	4,67	45	38	32,33	246,200	2	107	107	697	1862	
																								% 36							
3	120	KAAN ERDEN	7G	11	9	8,00	2	3	1,00	6	7	3,67	7	3	6,00	8	2	7,33	2	8	-0,67	36	32	25,33	213,200	3	128	128	931	2478	
																								% 48							
4	51	MUSTAFA İŞCAN	7G	14	6	12,00	6	14	1,33	7	13	2,67	3	7	0,67	5	5	3,33	1	9	-2,00	36	54	18,00	212,000	4	131	131	940	2498	
																								% 48							
5	1094	KEVSER HOCAOĞLU	7G	15	5	13,33	4	16	-1,33	4	16	-1,33	2	8	-0,67	6	4	4,67	4	6	2,00	35	55	16,67	190,400	5	144	144	1116	2941	
																								% 57							
6	525	BURAK ÖZYAŞIN	7G	10	7	7,67	2	5	0,33	2	6	0,00	8	2	7,33	7	2	6,33	2	6	0,00	31	28	21,66	189,800	6	145	145	1123	2962	
																								% 57							
7	559	BELİNAY DEMİR	7G	8	9	5,00	3	12	-1,00	7	11	3,33	5	4	3,67	6	4	4,67	1	5	-0,67	30	45	15,00	175,400	7	155	155	1252	3313	
																								% 64							
8	180	HASAN SARIKAYA	7G	4	16	-1,33	8	12	4,00	7	13	2,67	1	9	-2,00	4	6	2,00	5	5	3,33	29	61	8,67	156,800	8	159	159	1404	3737	
																								% 72							
9	1708	ÖMER ASAF VAZGEÇ	7G	4	16	-1,33	7	13	2,67	2	18	-4,00	0	10	-3,33	3	7	0,67	2	8	-0,67	18	72	-5,99	101,600	9	176	176	1834	5012	
																								% 97							

NET ORTALAMALARINA GÖRE KIYASLAMA

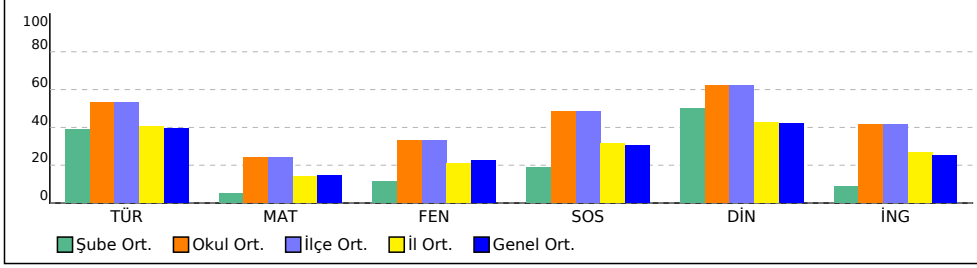

PUAN ORT. GÖRE KIYAS

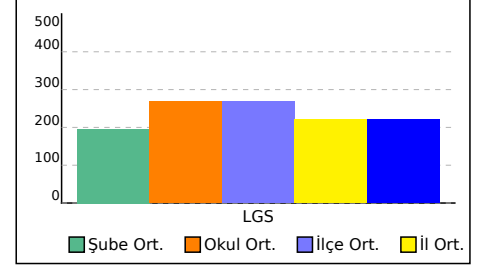

7H SINIFI NET LİSTESİ (Puan-1 sıralı)

KATILIMLAR

İL		İLÇE		OKUL				SINAV ADI				OKUL	İLÇE	İL	GENEL																	
İSTANBUL		EYÜP		Alibeyköy Ortaokulu				7. SINIF 2022 - 2023 LGS 2.DENEME				181	181	1895	5186																	
Sıra	Ö.No	İsim	Sınıf	TÜRKÇE			MATEMATİK			FEN BİLİMLERİ			SOSYAL BİL.			DİN KÜLTÜRÜ			İNGİLİZCE			Toplam			LGS			Dereceler				
				Türkçe			Matematik			Fen			Sosyal Bilgiler			Din K.ve A.B.			İngilizce			Toplam			Puanı			Snf Okul İlçe İl Genel				
				D	Y	N	D	Y	N	D	Y	N	D	Y	N	D	Y	N	D	Y	N	D	Y	N	D	Y	N	D	Y	N	Puanı	Snf
Genel Ortalama				11	8	7,91	6	10	2,96	8	10	4,53	5	5	3,03	6	4	4,22	4	5	2,50	39	42	25,15	222,020							
Okul Ortalaması				13	6	10,66	8	9	4,80	9	9	6,58	6	4	4,82	7	3	6,20	5	4	4,16	49	34	37,22	268,100							
SINIF: 7H																																
1	1687	BUĞLEM ERGİN	7H	19	1	18,67	18	2	17,33	18	2	17,33	10	0	10,00	10	0	10,00	9	1	8,67	84	6	82,00	461,600	1	1	1	2	10	% 0,19	
2	1667	MURAT BEŞİNCİ	7H	18	2	17,33	19	1	18,67	16	3	15,00	9	1	8,67	10	0	10,00	9	1	8,67	81	8	78,34	446,600	2	2	2	8	26	% 0,50	
3	1596	MELEK BAL TAMBULU	7H	17	3	16,00	18	2	17,33	18	1	17,67	10	0	10,00	10	0	10,00	8	2	7,33	81	8	78,33	446,600	2	2	2	8	26	% 0,50	
4	1100	EYÜPTUĞRUL TÜRKLÜ	7H	15	3	14,00	17	3	16,00	18	1	17,67	9	1	8,67	10	0	10,00	9	1	8,67	78	9	75,01	428,600	4	5	5	13	69	% 1,33	
5	1117	MELİKE GÖKKAYA	7H	16	4	14,67	17	3	16,00	18	2	17,33	8	2	7,33	10	0	10,00	9	1	8,67	78	12	74,00	428,000	5	7	7	15	71	% 1,37	
6	785	ARDA TEKİNSOY	7H	18	2	17,33	20	0	20,00	12	5	10,33	9	1	8,67	9	1	8,67	8	2	7,33	76	11	72,33	423,800	6	9	9	20	86	% 1,66	
7	1688	EYLELECE CEYLAN	7H	15	4	13,67	17	2	16,33	17	2	16,33	9	0	9,00	10	0	10,00	9	1	8,67	77	9	74,00	422,000	7	10	10	21	90	% 1,74	
8	317	BEYZANUR DEMİRBAÇ	7H	16	4	14,67	17	2	16,33	16	4	14,67	9	1	8,67	9	0	9,00	9	1	8,67	76	12	72,01	416,000	8	11	11	26	106	% 2,04	
9	1691	KAAN EGE	7H	17	3	16,00	17	3	16,00	14	6	12,00	8	2	7,33	10	0	10,00	9	1	8,67	75	15	70,00	406,400	9	14	14	34	157	% 3,03	
10	1692	CEYLİN SU ATEŞ	7H	19	1	18,67	16	3	15,00	11	7	8,67	10	0	10,00	9	1	8,67	9	0	9,00	74	12	70,01	400,400	10	15	15	38	189	% 3,64	
11	1702	KEREM ERİLGİN	7H	16	4	14,67	16	4	14,67	12	4	10,67	8	2	7,33	10	0	10,00	7	3	6,00	69	17	63,34	380,000	11	24	24	71	294	% 5,67	
12	1111	ÇAĞKAN YÜKSEL	7H	15	5	13,33	13	6	11,00	13	7	10,67	7	3	6,00	8	2	7,33	9	1	8,67	65	24	57,00	350,600	12	39	39	137	496	% 9,56	
13	1525	NEHİR UZUN ALIOĞLU	7H	15	4	13,67	9	7	6,67	16	4	14,67	9	1	8,67	8	1	7,67	5	3	4,00	62	20	55,35	347,600	13	41	41	149	522	% 10	
14	1665	DERİN SU BOZKURT	7H	16	4	14,67	10	5	8,33	13	5	11,33	7	2	6,33	7	3	6,00	8	1	7,67	61	20	54,33	343,400	14	43	43	160	559	% 11	
15	1704	ELİF TURHAN	7H	14	6	12,00	8	9	5,00	11	8	8,33	9	1	8,67	9	1	8,67	10	0	10,00	61	25	52,67	308,000	15	57	57	292	913	% 18	
16	1555	ZEYNEP ECE SARIÇAM	7H	15	5	13,33	10	10	6,67	10	10	6,67	7	3	6,00	6	4	4,67	9	1	8,67	57	33	46,01	300,800	16	62	62	327	994	% 19	
17	1537	DEFNE EVRA DEMİRKİ	7H	15	5	13,33	7	11	3,33	11	7	8,67	8	2	7,33	5	5	3,33	6	2	5,33	52	32	41,32	287,600	17	73	73	402	1171	% 23	
18	1668	YAHYA TAŞSİLEN	7H	16	4	14,67	6	11	2,33	10	10	6,67	7	3	6,00	8	2	7,33	7	3	6,00	54	33	43,00	284,600	18	74	74	417	1206	% 23	
19	1049	RÜZGAR	7H	14	4	12,67	8	9	5,00	9	10	5,67	7	3	6,00	8	1	7,67	6	3	5,00	52	30	42,01	281,600	19	76	76	434	1253	% 24	
20	1507	AVDAR ŞENGÜL	7H	14	5	12,33	8	9	5,00	10	8	7,33	7	3	6,00	7	3	6,00	0	8	-2,67	46	36	33,99	272,000	20	87	87	505	1391	% 27	
21	909	ELİF SUDE SERÇE	7H	15	5	13,33	9	10	5,67	8	12	4,00	7	3	6,00	5	4	3,67	4	6	2,00	48	40	34,67	267,200	21	91	91	538	1462	% 28	
22	1536	ZEYNEP EFE	7H	15	4	13,67	6	7	3,67	3	3	2,00	7	3	6,00	9	1	8,67	8	2	7,33	48	20	41,34	266,000	22	92	92	546	1481	% 29	
23	1554	ADEN ASLAN	7H	13	6	11,00	5	8	2,33	9	6	7,00	7	2	6,33	8	2	7,33	6	4	4,67	48	28	38,66	264,800	23	93	93	550	1490	% 29	
24	1520	CEYLİNNAZ YALÇIN	7H	15	4	13,67	1	5	-0,67	8	4	6,67	6	2	5,33	7	3	6,00	9	1	8,67	46	19	39,67	264,200	24	94	94	556	1505	% 29	
25	1542	UFUK ULAÇ UYAR	7H	10	7	7,67	7	6	5,00	7	4	5,67	7	3	6,00	7	2	6,33	9	1	8,67	47	23	39,34	258,800	25	96	96	596	1601	% 31	
26	1538	ELA AL * ESKİKÖY	7H	14	6	12,00	9	11	5,33	6	14	1,33	6	4	4,67	7	3	6,00	9	1	8,67	51	39	38,00	257,600	26	98	98	601	1617	% 31	
27	1539	ZEYNEP HAYDARI	7H	12	6	10,00	3	2	2,33	8	3	7,00	4	5	2,33	7	2	6,33	7	2	6,33	41	20	34,32	253,400	27	99	99	637	1714	% 33	
28	1032	ADAR KETME	7H	11	9	8,00	9	10	5,67	8	12	4,00	6	4	4,67	8	2	7,33	7	3	6,00	49	40	35,67	249,800	28	102	102	672	1787	% 34	
29	1150€	AMED KABALAK	7H	11	9	8,00	12	5	10,33	5	13	0,67	4	6	2,00	6	4	4,67	0	10	-3,33	38	47	22,34	230,600	29	114	114	808	2150	% 41	
30	1550	MUSTAFA COŞKUN	7H	11	7	8,67	7	7	4,67	4	4	2,67	5	4	3,67	7	3	6,00	3	7	0,67	37	32	26,35	227,000	30	116	116	825	2202	% 42	
31	1529	BURAKEFE ÇAKIR	7H	14	2	13,33	3	5	1,33	0	3	-1,00	5	3	4,00	6	2	5,33	3	2	2,33	31	17	25,32	216,800	31	125	125	900	2398	% 46	
32	1151	YASİS GÜVEN	7H	10	9	7,00	6	13	1,67	7	9	4,00	1	9	-2,00	3	7	0,67	2	8	-0,67	29	55	10,67	186,800	32	148	148	1144	3030	% 58	
33	1553	ECE SU GÜNAYDIN	7H	7	13	2,67	9	11	5,33	7	13	2,67	1	9	-2,00	4	6	2,00	2	8	-0,67	30	60	10,00	178,400	33	153	153	1216	3232	% 62	

7H SINIFI NET LİSTESİ (Puan-1 sıralı)

										KATILIMLAR																					
İL		İLÇE		OKUL			SINAV ADI			OKUL	İLÇE	İL	GENEL																		
İSTANBUL		EYÜP		Alibeyköy Ortaokulu			7. SINIF 2022 - 2023 LGS 2.DENEME			181	181	1895	5186																		
Sıra	Ö.No	İsim	Sınıf	TÜRKÇE			MATEMATİK			FEN BİLİMLERİ			SOSYAL BİL.			DİN KÜLTÜRÜ			İNGİLİZCE												
				Türkçe			Matematik			Fen			Sosyal Bilgiler			Din K.ve A.B.			İngilizce			Toplam			LGS			Dereceler			
				D	Y	N	D	Y	N	D	Y	N	D	Y	N	D	Y	N	D	Y	N	D	Y	N	D	Y	N	Puanı	Snf	Okul	İlçe
Genel Ortalama				11	8	7,91	6	10	2,96	8	10	4,53	5	5	3,03	6	4	4,22	4	5	2,50	39	42	25,15	222,020						
Okul Ortalaması				13	6	10,66	8	9	4,80	9	9	6,58	6	4	4,82	7	3	6,20	5	4	4,16	49	34	37,22	268,100						
SINIF: 7H																															
34	1704	ELİF TURHAN	7H	7	13	2,67	3	14	-1,67	4	15	-1,00	3	7	0,67	2	8	-0,67	4	6	2,00	23	63	2,00	125,600	34	169	169	1688	4605	
													% 89																		

NET ORTALAMALARINA GÖRE KIYASLAMA

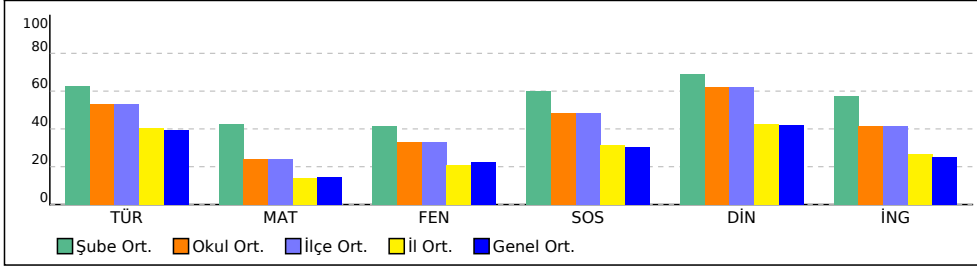

PUAN ORT. GÖRE KIYAS

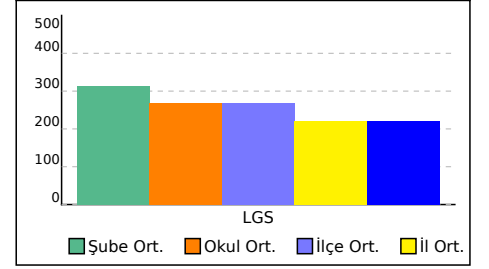

71 SINIFI NET LİSTESİ (Puan-1 sıralı)

KATILIMLAR

İL		İLÇE		OKUL			SINAV ADI			OKUL	İLÇE	İL	GENEL																			
İSTANBUL		EYÜP		Alibeyköy Ortaokulu			7. SINIF 2022 - 2023 LGS 2.DENEME			181	181	1895	5186																			
Sıra	Ö.No	İsim	Sınıf	TÜRKÇE			MATEMATİK			FEN BİLİMLERİ			SOSYAL BİL.			DİN KÜLTÜRÜ			İNGİLİZCE			Toplam			LGS			Dereceler				
				Türkçe			Matematik			Fen			Sosyal Bilgiler			Din K.ve A.B.			İngilizce			Toplam			Puanı			Snf	Okul	İlçe	İl	Genel
				D	Y	N	D	Y	N	D	Y	N	D	Y	N	D	Y	N	D	Y	N	D	Y	N	D	Y	N	D	Y	N	Puanı	Snf
Genel Ortalama				11	8	7,91	6	10	2,96	8	10	4,53	5	5	3,03	6	4	4,22	4	5	2,50	39	42	25,15	222,020							
Okul Ortalaması				13	6	10,66	8	9	4,80	9	9	6,58	6	4	4,82	7	3	6,20	5	4	4,16	49	34	37,22	268,100							
SINIF: 71																																
1	1508	BARIŞ TİMUR	71	16	3	15,00	18	2	17,33	16	2	15,33	9	1	8,67	10	0	10,00	9	1	8,67	78	9	75,00	428,600	1	5	5	13	69	% 1,33	
2	1720	NEDA DEMİR	71	16	2	15,33	19	1	18,67	15	3	14,00	9	1	8,67	9	1	8,67	9	1	8,67	77	9	74,01	428,000	2	7	7	15	71	% 1,37	
3	1524	ESMA YURTSEVEN	71	18	2	17,33	14	5	12,33	16	3	15,00	10	0	10,00	9	1	8,67	10	0	10,00	77	11	73,33	414,800	3	12	12	27	112	% 2,16	
4	1534	ÖZGÜR KAAAN FIDAN	71	16	4	14,67	18	2	17,33	14	5	12,33	9	1	8,67	9	1	8,67	9	0	9,00	75	13	70,67	408,800	4	13	13	31	141	% 2,72	
5	1666	IŞIL ÇAKIN	71	17	3	16,00	14	5	12,33	16	4	14,67	9	1	8,67	9	1	8,67	8	1	7,67	73	15	68,01	399,200	5	16	16	39	193	% 3,72	
6	0	HAYAL GÜNAL	71	17	3	16,00	14	4	12,67	15	2	14,33	8	1	7,67	8	2	7,33	9	1	8,67	71	13	66,67	396,800	6	17	17	41	203	% 3,91	
7	1618	İLGİN BATAK	71	16	3	15,00	13	5	11,33	18	2	17,33	6	4	4,67	8	2	7,33	9	0	9,00	70	16	64,66	395,600	7	18	18	42	208	% 4,01	
8	1531	BATUHAN KAPLAN	71	17	3	16,00	16	4	14,67	13	7	10,67	9	1	8,67	10	0	10,00	9	1	8,67	74	16	68,68	394,400	8	19	19	46	213	% 4,11	
9	1512	GÜLSÜM ÇELİK	71	16	4	14,67	13	5	11,33	16	3	15,00	10	0	10,00	9	1	8,67	9	0	9,00	73	13	68,67	393,200	9	20	20	48	221	% 4,26	
10	1565	ALİ UTKU GÜLCÜLER	71	17	3	16,00	13	7	10,67	15	3	14,00	9	1	8,67	10	0	10,00	9	1	8,67	73	15	68,01	390,800	10	21	21	54	239	% 4,61	
11	1500	ZEYNEP YAŞAR	71	17	3	16,00	13	5	11,33	15	5	13,33	8	2	7,33	10	0	10,00	10	0	10,00	73	15	67,99	390,800	10	21	21	54	239	% 4,61	
12	1510	ECE ÖZDEMİR	71	16	4	14,67	13	6	11,00	15	4	13,67	9	1	8,67	9	1	8,67	9	1	8,67	71	17	65,35	381,200	12	23	23	67	288	% 5,55	
13	1640	TUĞÇE ÖZTÜRK	71	16	4	14,67	12	4	10,67	14	5	12,33	8	2	7,33	9	1	8,67	10	0	10,00	69	16	63,67	372,200	13	27	27	88	335	% 6,46	
14	1519	MİNA KAHRAMAN	71	18	2	17,33	11	9	8,00	14	5	12,33	8	2	7,33	10	0	10,00	7	3	6,00	68	21	60,99	367,400	14	29	29	100	364	% 7,02	
15	1558	DORUKKAĞAN YILMAZ	71	14	4	12,67	12	4	10,67	14	0	14,00	7	1	6,67	7	1	6,67	9	1	8,67	63	11	59,35	363,200	15	32	32	108	393	% 7,58	
16	1651	EFE V ATANSEVER	71	16	2	15,33	12	5	10,33	14	6	12,00	10	0	10,00	5	4	3,67	8	2	7,33	65	19	58,66	363,200	15	32	32	108	393	% 7,58	
17	1570	JARA ÇİMEN	71	15	4	13,67	14	4	12,67	13	4	11,67	8	2	7,33	7	3	6,00	7	3	6,00	64	20	57,34	362,000	17	34	34	112	408	% 7,87	
18	1563	BERİL NUR ALTUNTAŞ	71	16	4	14,67	10	5	8,33	12	5	10,33	10	0	10,00	10	0	10,00	10	0	10,00	68	14	63,33	356,000	18	35	35	122	445	% 8,58	
19	1511	EGE TUNA KAHYA	71	16	1	15,67	8	4	6,67	11	1	10,67	9	0	9,00	10	0	10,00	9	0	9,00	63	6	61,01	350,600	19	39	39	137	496	% 9,56	
20	1513	NİSA NUR ÇINAR	71	15	5	13,33	11	5	9,33	13	4	11,67	7	3	6,00	8	2	7,33	8	1	7,67	62	20	55,33	345,200	20	42	42	156	542	% 10	
21	1604	EMİRCAN KARADENİZ	71	18	2	17,33	12	8	9,33	14	6	12,00	6	4	4,67	4	6	2,00	2	8	-0,67	56	34	44,66	341,600	21	45	45	167	575	% 11	
22	1548	SALIHA AKKURT	71	16	3	15,00	8	5	6,33	7	2	6,33	8	0	8,00	9	1	8,67	8	2	7,33	56	13	51,66	314,600	22	53	53	268	847	% 16	
23	1567	TUANA İLHAN	71	15	3	14,00	9	8	6,33	8	3	7,00	8	1	7,67	9	1	8,67	7	0	7,00	56	16	50,67	311,600	23	54	54	280	879	% 17	
24	1514	EGE SARP YURDAKUL	71	16	4	14,67	7	11	3,33	12	7	9,67	6	4	4,67	7	3	6,00	9	1	8,67	57	30	47,01	306,200	24	60	60	302	934	% 18	
25	1532	ECE İREM SOYLU	71	13	6	11,00	7	5	5,33	10	7	7,67	8	2	7,33	10	0	10,00	9	0	9,00	57	20	50,33	299,000	25	64	64	337	1008	% 19	
26	1612	EYLÜL ŞUEKİNCİ	71	9	2	8,33	8	6	6,00	14	6	12,00	8	1	7,67	6	1	5,67	3	2	2,33	48	18	42,00	292,400	26	69	69	370	1098	% 21	
27	1515	ADA ŞENGÜL	71	17	3	16,00	4	11	0,33	10	9	7,00	8	2	7,33	9	1	8,67	8	2	7,33	56	28	46,66	290,000	27	71	71	389	1137	% 22	
28	1576	YİĞİT EROL	71	12	8	9,33	7	13	2,67	13	7	10,67	7	1	6,67	10	0	10,00	5	5	3,33	54	34	42,67	280,400	28	79	79	443	1271	% 25	
29	1557	AYAZ KOÇOĞLU	71	14	5	12,33	8	10	4,67	10	9	7,00	6	4	4,67	7	3	6,00	5	4	3,67	50	35	38,34	277,400	29	82	82	468	1321	% 25	
30	1678	ENES YÜKSEK	71	13	7	10,67	4	14	-0,67	14	6	12,00	7	3	6,00	7	3	6,00	8	2	7,33	53	35	41,33	275,600	30	85	85	482	1347	% 26	
31	1535	ZEHRA BOZBAŞ	71	15	2	14,33	4	4	2,67	7	8	4,33	8	2	7,33	8	2	7,33	6	4	4,67	48	22	40,66	272,000	31	87	87	505	1391	% 27	
32	1559	ENGİN DERAL	71	12	8	9,33	10	10	6,67	5	15	0,00	7	3	6,00	9	1	8,67	5	5	3,33	48	42	34,00	240,800	32	110	110	739	1960	% 38	
33	1552	BİLAL ÜSTÜNDAĞ	71	11	7	8,67	3	5	1,33	9	4	7,67	7	3	6,00	7	3	6,00				37	22	29,67	239,000	33	112	112	751	1993	% 38	

71 SINIFI NET LİSTESİ (Puan-1 sıralı)

										KATILIMLAR																					
İL		İLÇE		OKUL			SINAV ADI			OKUL	İLÇE	İL	GENEL																		
İSTANBUL		EYÜP		Alibeyköy Ortaokulu			7. SINIF 2022 - 2023 LGS 2.DENEME			181	181	1895	5186																		
Sıra	Ö.No	İsim	Sınıf	TÜRKÇE			MATEMATİK			FEN BİLİMLERİ			SOSYAL BİL.			DİN KÜLTÜRÜ			İNGİLİZCE												
				Türkçe			Matematik			Fen			Sosyal Bilgiler			Din K.ve A.B.			İngilizce			Toplam			LGS			Dereceler			
				D	Y	N	D	Y	N	D	Y	N	D	Y	N	D	Y	N	D	Y	N	D	Y	N	D	Y	N	Puanı	Snf	Okul	İlçe
Genel Ortalama				11	8	7,91	6	10	2,96	8	10	4,53	5	5	3,03	6	4	4,22	4	5	2,50	39	42	25,15	222,020						
Okul Ortalaması				13	6	10,66	8	9	4,80	9	9	6,58	6	4	4,82	7	3	6,20	5	4	4,16	49	34	37,22	268,100						
SINIF: 71																															
34	1564	ZEYNEP NAZ	71	12	6	10,00	4	14	-0,67	9	11	5,33	5	5	3,33	9	1	8,67	5	5	3,33	44	42	29,99	228,800	34	115	115	812	2169	
35	1530	ERDEM GÜR	71	12	8	9,33	5	2	4,33	0	3	-1,00	6	4	4,67	9	1	8,67	7	3	6,00	39	21	32,00	225,200	35	118	118	834	2233	
36	1556	KAAN ŞAHİN	71	12	4	10,67	3	16	-2,33	9	10	5,67	9	1	8,67	7	3	6,00	2	8	-0,67	42	42	28,01	222,800	36	120	120	856	2283	
37	1617	EYMEN TÜRKMEN	71	10	8	7,33	4	9	1,00	5	1	4,67	6	4	4,67	6	4	4,67	3	4	1,67	34	30	24,01	212,000	37	131	131	940	2498	
38	1575	DURU ÇALIŞKAN	71	11	9	8,00	7	12	3,00	5	15	0,00	6	4	4,67	6	4	4,67	4	6	2,00	39	50	22,34	201,800	38	138	138	1027	2712	
39	576	YİĞİT EROL	71	5	15	0,00	6	14	1,33	3	17	-2,67	3	7	0,67	4	6	2,00	0	10	-3,33	21	69	-2,00	113,600	39	174	174	1785	4859	
40	1654	HAMDİ EFE TEZGEL	71	7	13	2,67	5	15	0,00	1	19	-5,33	1	9	-2,00	3	7	0,67	1	9	-2,00	18	72	-5,99	101,600	40	176	176	1834	5012	

NET ORTALAMALARINA GÖRE KIYASLAMA

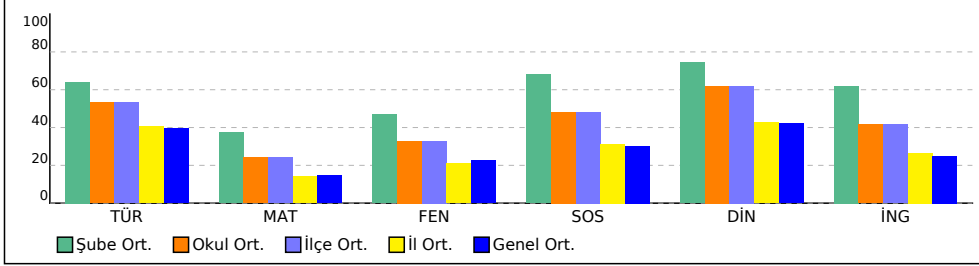

PUAN ORT. GÖRE KIYAS

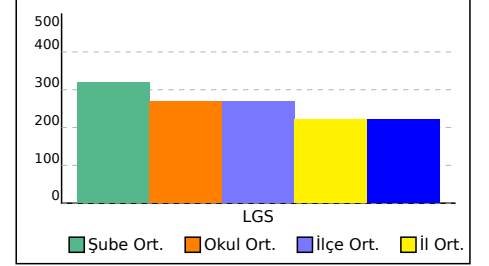

7J SINIFI NET LİSTESİ (Puan-1 sıralı)

										KATILIMLAR																					
İL		İLÇE		OKUL			SINAV ADI			OKUL	İLÇE	İL	GENEL																		
İSTANBUL		EYÜP		Alibeyköy Ortaokulu			7. SINIF 2022 - 2023 LGS 2.DENEME			181	181	1895	5186																		
Sıra	Ö.No	İsim	Sınıf	TÜRKÇE			MATEMATİK			FEN BİLİMLERİ			SOSYAL BİL.			DİN KÜLTÜRÜ			İNGİLİZCE												
				Türkçe			Matematik			Fen			Sosyal Bilgiler			Din K.ve A.B.			İngilizce			Toplam			LGS			Dereceler			
				D	Y	N	D	Y	N	D	Y	N	D	Y	N	D	Y	N	D	Y	N	D	Y	N	D	Y	N	Puanı	Snf	Okul	İlçe
Genel Ortalama				11	8	7,91	6	10	2,96	8	10	4,53	5	5	3,03	6	4	4,22	4	5	2,50	39	42	25,15	222,020						
Okul Ortalaması				13	6	10,66	8	9	4,80	9	9	6,58	6	4	4,82	7	3	6,20	5	4	4,16	49	34	37,22	268,100						
SINIF: 7J																															
1	1707	İLKİM İNCİ	7J	15	5	13,33	10	4	8,67	14	6	12,00	8	2	7,33	8	2	7,33	7	3	6,00	62	22	54,66	342,800	1	44	44	162	565	% 11
2	1572	ÇINAR ÇİRKİN	7J	14	3	13,00	8	8	5,33	11	1	10,67	7	3	6,00	7	2	6,33	6	2	5,33	53	19	46,66	310,400	2	55	55	283	889	% 17
3	1581	SELMA KARAPINAR	7J	14	3	13,00	9	7	6,67	10	7	7,67	7	3	6,00	7	2	6,33	5	4	3,67	52	26	43,34	298,400	3	66	66	339	1018	% 20
4	1579	DERİN NİSA YÜKSEL	7J	11	9	8,00	10	7	7,67	12	6	10,00	7	2	6,33	8	2	7,33	5	4	3,67	53	30	43,00	291,800	4	70	70	375	1108	% 21
5	1588	YUSUF YANMAZ	7J	12	7	9,67	5	12	1,00	12	6	10,00	8	2	7,33	8	2	7,33	3	6	1,00	48	35	36,33	261,800	5	95	95	576	1552	% 30
6	1700C	MELEK DUVA	7J	12	7	9,67	6	5	4,33	7	4	5,67	9	1	8,67	8	2	7,33	1	0	1,00	43	19	36,67	258,800	6	96	96	596	1601	% 31
7	0	ESLEM ELA İBİK	7J	13	4	11,67	4	7	1,67	10	6	8,00	4	3	3,00	8	2	7,33	0	6	-2,00	39	28	29,67	252,200	7	100	100	649	1740	% 34
8	1649	ÇAĞLA YÜCESAN	7J	15	5	13,33	4	10	0,67	8	12	4,00	7	3	6,00	6	4	4,67	7	3	6,00	47	37	34,67	249,200	8	103	103	676	1797	% 35
9	1636	MELEK NAZ YALÇIN	7J	11	9	8,00	5	6	3,00	7	11	3,33	7	3	6,00	8	2	7,33	2	7	-0,33	40	38	27,33	222,800	9	120	120	856	2283	% 44
10	1641	CEYDANUR CANIKLI	7J	15	5	13,33	4	15	-1,00	4	16	-1,33	7	3	6,00	5	5	3,33	7	3	6,00	42	47	26,33	209,000	10	134	134	962	2562	% 49

NET ORTALAMALARINA GÖRE KIYASLAMA

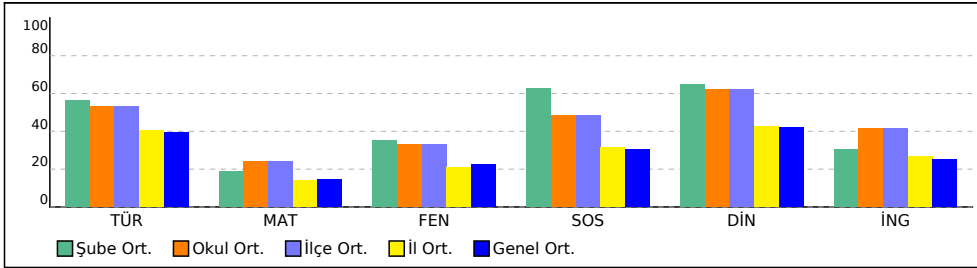

PUAN ORT. GÖRE KIYAS

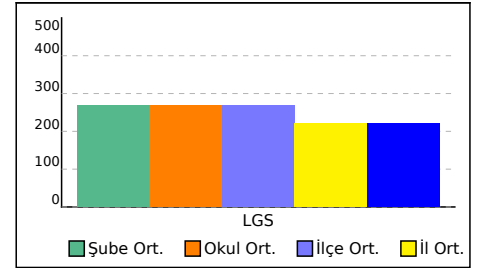

7K SINIFI NET LİSTESİ (Puan-1 sıralı)

KATILIMLAR

İL		İLÇE		OKUL			SINAV ADI			OKUL	İLÇE	İL	GENEL																		
İSTANBUL		EYÜP		Alibeyköy Ortaokulu			7. SINIF 2022 - 2023 LGS 2.DENEME			181	181	1895	5186																		
Sıra	Ö.No	İsim	Sınıf	TÜRKÇE			MATEMATİK			FEN BİLİMLERİ			SOSYAL BİL.			DİN KÜLTÜRÜ			İNGİLİZCE			Dereceler									
				Türkçe			Matematik			Fen			Sosyal Bilgiler			Din K.ve A.B.			İngilizce			Toplam			LGS						
				D	Y	N	D	Y	N	D	Y	N	D	Y	N	D	Y	N	D	Y	N	D	Y	N	D	Y	N	Puanı	Snf	Okul	İlçe
Genel Ortalama				11	8	7,91	6	10	2,96	8	10	4,53	5	5	3,03	6	4	4,22	4	5	2,50	39	42	25,15	222,020						
Okul Ortalaması				13	6	10,66	8	9	4,80	9	9	6,58	6	4	4,82	7	3	6,20	5	4	4,16	49	34	37,22	268,100						
SINIF: 7K																															
1	1698	YİĞİT ATEŞ ERDOĞMA	7K	16	4	14,67	15	5	13,33	13	7	10,67	8	2	7,33	10	0	10,00	8	2	7,33	70	20	63,33	375,200	1	25	25	81	317	% 6,11
2	1587	SILA PORSUK	7K	18	2	17,33	13	7	10,67	10	10	6,67	8	2	7,33	9	1	8,67	10	0	10,00	68	22	60,67	356,000	2	35	35	122	445	% 8,58
3	1637	ZEHRA ÇINAR	7K	19	0	19,00	11	7	8,67	11	7	8,67	8	2	7,33	9	0	9,00	6	4	4,67	64	20	57,34	356,000	2	35	35	122	445	% 8,58
4	1635	MELİKE GÜL	7K	14	6	12,00	12	8	9,33	15	5	13,33	8	2	7,33	8	2	7,33	9	1	8,67	66	24	57,99	351,200	4	38	38	135	491	% 9,47
5	1594	AYŞE DURU KARA	7K	14	6	12,00	10	8	7,33	13	7	10,67	7	3	6,00	9	1	8,67	6	3	5,00	59	28	49,67	319,400	5	52	52	242	781	% 15
6	0	CELAL ÖZDAL	7K	12	6	10,00	11	3	10,00	9	8	6,33	8	2	7,33	9	1	8,67	8	1	7,67	57	21	50,00	306,800	6	59	59	300	928	% 18
7	1583	ALİ YAMAN NIŞLİ	7K	13	6	11,00	9	8	6,33	12	7	9,67	4	6	2,00	7	3	6,00	7	2	6,33	52	32	41,33	293,600	7	68	68	362	1074	% 21
8	1547	SU CEREN ATMACA	7K	14	5	12,33	3	11	-0,67	11	7	8,67	8	2	7,33	10	0	10,00	10	0	10,00	56	25	47,66	281,000	8	77	77	438	1260	% 24
9	1663	YİĞİT BULUT	7K	15	5	13,33	5	5	3,33	9	9	6,00	7	3	6,00	8	2	7,33	6	3	5,00	50	27	40,99	277,400	9	82	82	468	1321	% 25
10	1501	OSMANKEREM ASLAN	7K	12	8	9,33	2	13	-2,33	12	8	9,33	6	4	4,67	8	2	7,33	9	1	8,67	49	36	37,00	247,400	10	106	106	693	1841	% 35
11	1505	ALPEREN ÖZALP	7K	8	9	5,00	7	7	4,67	11	8	8,33	4	6	2,00	8	2	7,33	6	4	4,67	44	36	32,00	244,400	11	109	109	712	1897	% 37
12	1599	EDA ŞENKARDEŞ	7K	14	6	12,00	2	18	-4,00	6	14	1,33	8	2	7,33	9	1	8,67	9	1	8,67	48	42	34,00	216,800	12	125	125	900	2398	% 46
13	1546	TUANA SU KARAGÜLM	7K	5	15	0,00	4	16	-1,33	8	12	4,00	3	7	0,67	3	7	0,67	2	8	-0,67	25	65	3,34	137,600	13	165	165	1570	4269	% 82
14	1673	MEHMETCAN ÖZDEMİR	7K	4	16	-1,33	2	18	-4,00	5	15	0,00	4	6	2,00	6	4	4,67	1	9	-2,00	22	68	-0,66	101,600	14	176	176	1834	5012	% 97

NET ORTALAMALARINA GÖRE KIYASLAMA

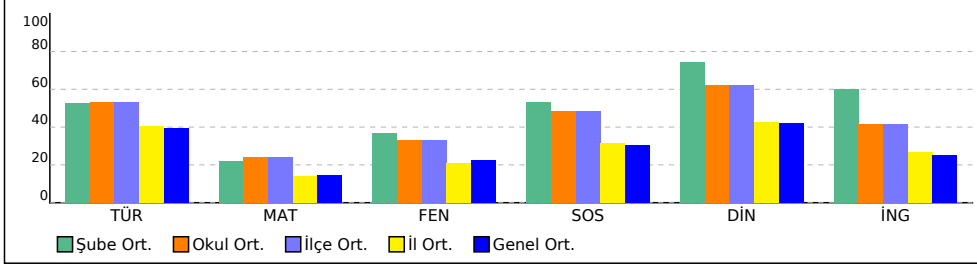

PUAN ORT. GÖRE KIYAS

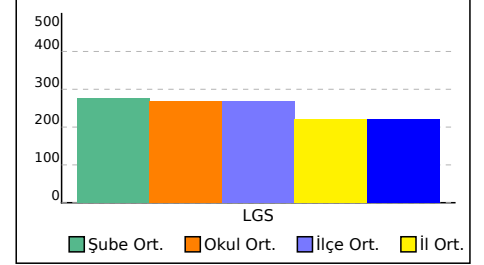

SINAV SONUÇ BELGESİ							
İSTANBUL / EYÜP / Alibeyköy Ortaokulu							
Öğrenci			Numara		Sınıf		
ECRİN AĞLADIOĞL			1695				
Puan Türü	Puan	Genel Ort.	Dereceler				
			Snf	Kurum	İlçe	İl	Genel
LGS	▲ 366,800	222,020	1	30	30	101	369
Puanı Hesaplanan:			181	181	1895	5183	
Katılımlar:			1	181	181	1895	5186

Ders	Soru	Doğru	Yanlış	Net	Başarı %	Sınıf Ort.	Kurum Ort.	Genel Ort.
Türkçe	20	15	5	13,33	67	▲ 13,33	▲ 10,66	▲ 7,91
Matematik	20	14	6	12,00	60	◆ 12,00	▲ 4,80	▲ 2,96
Fen	20	14	6	12,00	60	◆ 12,00	▲ 6,58	▲ 4,53
Sosyal Bilgiler	10	8	1	7,67	77	◆ 7,67	▲ 4,82	▲ 3,03
Din K.ve A.B.	10	9	1	8,67	87	◆ 8,67	▲ 6,20	▲ 4,22
İngilizce	10	8	1	7,67	77	◆ 7,67	▲ 4,16	▲ 2,50
Toplam:		90	68	20	61,33	◆ 61,33	▲ 37,14	▲ 24,87

Soru No	12345678901234567890
TÜRKÇE	DcCCCBdDbBaBBDACaDCAa
Cevap Anh.	B DACCBDABBBBDACDDCAC
MATEMATİK	ADcACBAdBBBcBaCaCa
Cevap Anh.	B ADBACBADDDBCCBACCBA
FEN BİLİMLERİ	CadDDACacBbdDaAACCBCC
Cevap Anh.	B CBADDACDDBADCAACCBCC
SOSYAL BİL.	ADABdDABC
Cevap Anh.	B AADABADABC
DİN KÜLTÜRÜ	BBBdDBBAD
Cevap Anh.	B BBBCDDBBAD
İNGİLİZCE	CdDA BCCBD
Cevap Anh.	B CBDADBCCBD

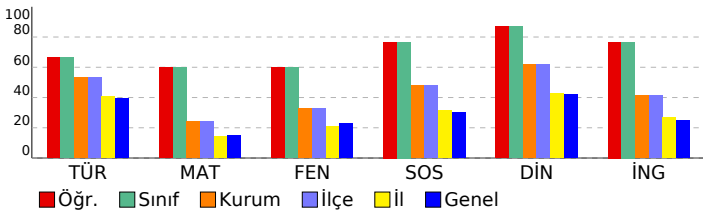

7. SINIF 2022 - 2023 LGS 2.DENEME

DERSLERE GÖRE BAŞARI ANALİZİ				
	S	D	Y	B%
TÜRKÇE	20	15	5	75
Türkçe	20	15	5	75
T.7.3.30. Görsellerle ilgili soruların cevaplar.	1	1	0	100
T.7.3.16. Metnin konusunu belirler.	1	0	1	0
T.7.3.19. Metnin ilgili soruların cevaplar.	1	1	0	100
T.7.3.34. Grafik, tablo ve çizelgeyle sunulan bilgileri yorumlar.	3	2	1	67
T.7.3.17. Metnin ana fikrini/ana duygusunu belirler.	1	1	0	100
T.7.3.28. Okudukları ile ilgili çıkarımlarda bulunur.	2	2	0	100
T.7.3.1. Noktalama işaretlerine dikkat ederek sesli ve sessiz okur.	1	0	1	0
T.7.3.5. Bağlamdan hareketle bilmediği kelime ve kelime gruplarının anlamını tahmin eder.	1	1	0	100
T.7.3.6. Deyim ve atasözlerinin metne katkısını belirler.	1	0	1	0
T.7.3.7. Metni oluşturan unsurlar arasındaki geçiş ve bağlantı ifadelerinin anlama olan katkısını değerlendirir.	1	1	0	100
T.7.3.21. Metindeki hikâye unsurlarını belirler.	1	1	0	100
T.7.3.8. Metindeki söz sanatlarını tespit eder.	1	1	0	100
T.7.3.29. Metin türlerini ayırt eder.	1	1	0	100
T.7.3.12. Fiillerin anlam özelliklerini fark eder.	1	0	1	0
T.7.2.5. Kelimeleri anlamlarına uygun kullanır.	1	1	0	100
T.7.4.16. Yazdıklarını düzenler.	1	1	0	100
T.7.3.9. Çekim eklerinin işlevlerini ayırt eder.	1	1	0	100
MATEMATİK	20	14	6	70
Matematik	20	14	6	70
M.7.1.1.5. Tam sayılarla işlemler yapmayı gerektiren problemleri çözer.	8	5	3	63
M.7.1.1.1. Tam sayılarla toplama ve çıkarma işlemlerini yapar, ilgili problemleri çözer.	6	6	0	100
M.7.1.1.3. Tam sayılarla çarpma ve bölme işlemlerini yapar	1	0	1	0
M.7.1.2.3. Devirli olan ve olmayan ondalık gösterimleri rasyonel sayı olarak ifade eder.	1	1	0	100
M.7.1.1.2. Toplama işleminin özelliklerini akıcı işlem yapmak için birer strateji olarak kullanır.	1	1	0	100
M.7.1.1.3. Tam sayılarla çarpma ve bölme işlemlerini yapar.	2	1	1	50
M.7.1.1.3.5. Rasyonel sayılarla işlem yapmayı gerektiren problemleri çözer.	1	0	1	0
FEN BİLİMLERİ	20	14	6	70
Fen	20	14	6	70
F.7.1.1.6. Basit bir teleskop modeli hazırlayarak sunar.	1	1	0	100
F.7.2.1.2. Geçmişten günümüze, hücrenin yapısı ile ilgili görüşleri teknolojik gelişmelerle ilişkilendirerek tartışır.	1	0	1	0
Mitozun canlılar için önemini açıklar.	1	0	1	0
Hayvan ve bitki hücrelerini, temel kısımları ve görevleri açısından karşılaştırır.	1	1	0	100
F.7.2.3.1. Mayozun canlılar için önemini açıklar.	4	2	2	50
F.7.1.1.5. Teleskobun gök bilimin gelişimindeki önemine yönelik çıkarımda bulunur	1	1	0	100
F.7.1.1.2. Uzun kirliliğinin nedenlerini ifade ederek bu kirliliğin yol açabileceği olası sonuçları tahmin eder.	1	1	0	100
F.7.2.3.2. Üreme ana hücrelerinde mayozun nasıl gerçekleştiğini model üzerinde gösterir.	3	3	0	100
F.7.2.2.1. Mitozun canlılar için önemini açıklar.	2	0	2	0
F.7.1.1.3. Teknoloji ile uzay araştırmaları arasındaki ilişkiyi açıklar.	2	2	0	100
F.7.2.1.3. Hücre-doku-organ-sistem-organizma ilişkisini açıklar.	1	1	0	100
F.7.1.2.1. Dünya'dan bakıldığı şekliyle görülen yıldız gruplarının, isimlendirmesi olan takımyıldızlara değinilir.	1	1	0	100
F.7.2.1.1. Hayvan ve bitki hücrelerini, temel kısımları ve görevleri açısından karşılaştırır	1	1	0	100
SOSYAL BİL.	10	8	1	80
Sosyal Bilgiler	10	8	1	80
Osmanlı Devleti'nin fetih siyasetini örnekler üzerinden analiz eder.	3	2	0	67
Osmanlı Devleti'nin siyasi güç olarak ortaya çıkış sürecini ve bu süreci etkileyen faktörleri açıklar.	1	1	0	100
Medyanın sosyal değişim ve etkileşimdeki rolünü tartışır.	2	1	1	50
İletişimi etkileyen tutum ve davranışları analiz ederek kendi tutum ve davranışlarını sorgular.	3	3	0	100
Bireysel ve toplumsal ilişkilerde olumlu iletişim yollarını kullanır.	1	1	0	100
DİN KÜLTÜRÜ	10	9	1	90
Din K.ve A.B.	10	9	1	90
İslam'da hac ibadetinin önemi ayet ve hadisler ışığında yorumlar.	1	1	0	100
Hz. İsa'nın (a.s.) hayatını ana hatlarıyla tanır.	1	1	0	100
Allah'ın (c.c.) adil, merhametli ve affedicisi olması ile ahiret inancı arasındaki ilişkiyi kurar.	1	1	0	100
Ahiret hayatının aşamalarını açıklar.	1	0	1	0
Dünya hayatı ile ahiret hayatı arasındaki ilişkiyi yorumlar.	1	1	0	100
Meleklerin özellikleri ve görevlerine göre sınıflandırır.	3	3	0	100
Varlıkların âlemini özelliklerine göre ayırt eder.	2	2	0	100
İNGİLİZCE	10	8	1	80
İngilizce	10	8	1	80
Talking about routines and daily activities	4	3	1	75
Analysing a chart about some sports	1	0	0	0
Describing characters/people (making simple inquiries)	4	4	0	100
Making simple comparisons	1	1	0	100

SINAV SONUÇ BELGESİ

İSTANBUL / EYÜP / Alibeyköy Ortaokulu

Öğrenci	Numara	Sınıf
ASMIN ÇAKMAK	1388	7A

Puan Türü	Puan	Genel Ort.	Dereceler				
			Snf	Kurum	İlçe	İl	Genel
LGS	▲ 308,000	222,020	3	57	57	292	913
Puanı Hesaplanan:			181	181	1895	5183	
Katılımlar:			18	181	181	1895	5186

Ders	Soru	Doğru	Yanlış	Net	Başarı %	Sınıf Ort.	Kurum Ort.	Genel Ort.
Türkçe	20	15	3	14,00	70	▲ 8,89	▲ 10,66	▲ 7,91
Matematik	20	7	5	5,33	27	▲ 1,74	▲ 4,80	▲ 2,96
Fen	20	12	6	10,00	50	▲ 4,04	▲ 6,58	▲ 4,53
Sosyal Bilgiler	10	7	3	6,00	60	▲ 1,94	▲ 4,82	▲ 3,03
Din K.ve A.B.	10	9	1	8,67	87	▲ 4,20	▲ 6,20	▲ 4,22
İngilizce	10	2	4	0,67	7	▼ 1,74	▼ 4,16	▼ 2,50
Toplam:	90	52	22	44,67	50	▲ 22,56	▲ 37,14	▲ 24,87

Soru No: 12345678901234567890

TÜRKÇE DACCCBDcBBBBDAcaC

Cevap Anh. B DACCCBDABBBBDACDDCAC

MATEMATİK dD a ADDc C b CaC

Cevap Anh. B ADBACBADDDBCCDBACCCA

FEN BİLİMLERİ c dDDACbDcbD AACcDc

Cevap Anh. B CBADDACDDBADCAACCBCC

SOSYAL BİL. dADABADcBd

Cevap Anh. B AADABADABC

DİN KÜLTÜRÜ BBBbDDBBAD

Cevap Anh. B BBBCCDDBBAD

İNGİLİZCE d A adC a

Cevap Anh. B CBDADBCCBd

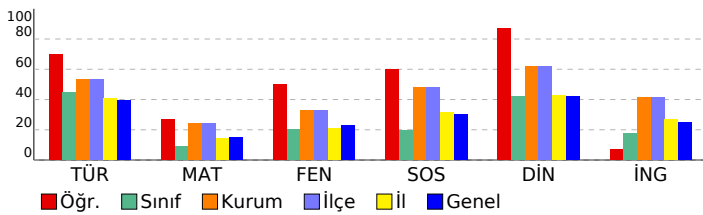

7. SINIF 2022 - 2023 LGS 2.DENEME

DERSLERE GÖRE BAŞARI ANALİZİ

	S	D	Y	B%
TÜRKÇE	20	15	3	75
Türkçe	20	15	3	75
T.7.3.30. Görsellerle ilgili soruların cevaplar.	1	1	0	100
T.7.3.16. Metnin konusunu belirler.	1	1	0	100
T.7.3.19. Metnin ilgili soruların cevaplar.	1	1	0	100
T.7.3.34. Grafik, tablo ve çizelgeyle sunulan bilgileri yorumlar.	3	2	0	67
T.7.3.17. Metnin ana fikrini/ana duygusunu belirler.	1	1	0	100
T.7.3.28. Okudukları ile ilgili çıkarımlarda bulunur.	2	2	0	100
T.7.3.1. Noktalamaya işaretlerine dikkat ederek sesli ve sessiz okur.	1	0	1	0
T.7.3.5. Bağlamdan hareketle bilmediği kelime ve kelime gruplarının anlamını tahmin eder.	1	1	0	100
T.7.3.6. Deyim ve atasözlerinin metne katkısını belirler.	1	1	0	100
T.7.3.7. Metni oluşturan unsurlar arasındaki geçiş ve bağlantı ifadelerinin anlama olan katkısını değerlendirir.	1	1	0	100
T.7.3.21. Metindeki hikâye unsurlarını belirler.	1	1	0	100
T.7.3.8. Metindeki söz sanatlarını tespit eder.	1	1	0	100
T.7.3.29. Metin türlerini ayırt eder.	1	1	0	100
T.7.3.12. Fiillerin anlam özelliklerini fark eder.	1	0	1	0
T.7.2.5. Kelimeleri anlamlarına uygun kullanır.	1	0	1	0
T.7.4.16. Yazdıklarını düzenler.	1	1	0	100
T.7.3.9. Çekim eklerinin işlevlerini ayırt eder.	1	0	0	0
MATEMATİK	20	7	5	35
Matematik	20	7	5	35
M.7.1.1.5. Tam sayılarla işlemler yapmayı gerektiren problemleri çözer.	8	2	3	25
M.7.1.1.1. Tam sayılarla toplama ve çıkarma işlemlerini yapar, ilgili problemleri çözer.	6	3	1	50
M.7.1.1.3. Tam sayılarla çarpma ve bölme işlemlerini yapar	1	0	0	0
M.7.1.2.3. Devirli olan ve olmayan ondalık gösterimleri rasyonel sayı olarak ifade eder.	1	0	0	0
M.7.1.1.2. Toplama işleminin özelliklerini akıcı işlem yapmak için birer strateji olarak kullanır.	1	1	0	100
M.7.1.1.3. Tam sayılarla çarpma ve bölme işlemlerini yapar.	2	1	0	50
M.7.1.1.3.5. Rasyonel sayılarla işlem yapmayı gerektiren problemleri çözer.	1	0	1	0
FEN BİLİMLERİ	20	12	6	60
Fen	20	12	6	60
F.7.1.1.6. Basit bir teleskop modeli hazırlayarak sunar.	1	1	0	100
F.7.2.1.2. Geçmişten günümüze, hücrenin yapısı ile ilgili görüşleri teknolojik gelişmelerle ilişkilendirerek tartışır.	1	0	0	0
Mitozun canlılar için önemini açıklar.	1	0	1	0
Hayvan ve bitki hücrelerini, temel kısımları ve görevleri açısından karşılaştırır.	1	1	0	100
F.7.2.3.1. Mayozun canlılar için önemini açıklar.	4	3	1	75
F.7.1.1.5. Teleskobun gök bilimin gelişimindeki önemine yönelik çıkarımda bulunur	1	1	0	100
F.7.1.1.2. Uzun kirliliğinin nedenlerini ifade ederek bu kirliliğin yol açabileceği olası sonuçları tahmin eder.	1	1	0	100
F.7.2.3.2. Üreme ana hücrelerinde mayozun nasıl gerçekleştiğini model üzerinde gösterir.	3	2	1	67
F.7.2.2.1. Mitozun canlılar için önemini açıklar.	2	0	1	0
F.7.1.1.3. Teknoloji ile uzay araştırmaları arasındaki ilişkiyi açıklar.	2	1	1	50
F.7.2.1.3. Hücre-doku-organ-sistem-organizma ilişkisini açıklar.	1	1	0	100
F.7.1.2.1. Dünya'dan bakıldığı şekliyle görülen yıldız gruplarının, isimlendirmesi olan takımyıldızlara değinilir.	1	0	1	0
F.7.2.1.1. Hayvan ve bitki hücrelerini, temel kısımları ve görevleri açısından karşılaştırır	1	1	0	100
SOSYAL BİL.	10	7	3	70
Sosyal Bilgiler	10	7	3	70
Osmanlı Devleti'nin fetih siyasetini örnekler üzerinden analiz eder.	3	2	1	67
Osmanlı Devleti'nin siyasi güç olarak ortaya çıkış sürecini ve bu süreci etkileyen faktörleri açıklar.	1	1	0	100
Medyanın sosyal değişim ve etkileşimdeki rolünü tartışır.	2	2	0	100
İletişimi etkileyen tutum ve davranışları analiz ederek kendi tutum ve davranışlarını sorgular.	3	2	1	67
Bireysel ve toplumsal ilişkilerde olumlu iletişim yollarını kullanır.	1	0	1	0
DİN KÜLTÜRÜ	10	9	1	90
Din K.ve A.B.	10	9	1	90
İslam'da hac ibadetinin önemi ayet ve hadisler ışığında yorumlar.	1	1	0	100
Hz. İsa'nın (a.s.) hayatını ana hatlarıyla tanır.	1	1	0	100
Allah'ın (c.c.) adil, merhametli ve affedicisi olması ile ahiret inancı arasındaki ilişki kurar.	1	1	0	100
Ahiret hayatının aşamalarını açıklar.	1	0	1	0
Dünya hayatı ile ahiret hayatı arasındaki ilişkiyi yorumlar.	1	1	0	100
Meleklerin özellikleri ve görevlerine göre sınıflandırır.	3	3	0	100
Varlıkların âlemini özelliklerine göre ayırt eder.	2	2	0	100
İNGİLİZCE	10	2	4	20
İngilizce	10	2	4	20
Talking about routines and daily activities	4	1	1	25
Analysing a chart about some sports	1	0	0	0
Describing characters/people (making simple inquiries)	4	0	3	0
Making simple comparisons	1	1	0	100

SINAV SONUÇ BELGESİ							
İSTANBUL / EYÜP / Alibeyköy Ortaokulu							
Öğrenci			Numara		Sınıf		
ATAKAN YIL MAZ			552		7A		
Puan Türü	Puan	Genel Ort.	Dereceler				
			Snf	Kurum	İlçe	İl	Genel
LGS	▼ 161,600	222,020	14	158	158	1354	3606
Puanı Hesaplanan:			181	181	1895	5183	
Katılımlar:			18	181	181	1895	5186

Ders	Soru	Doğru	Yanlış	Net	Başarı %	Sınıf Ort.	Kurum Ort.	Genel Ort.
Türkçe	20	11	9	8,00	40	▼ 8,89	▼ 10,66	▲ 7,91
Matematik	20	5	15	0,00	0	▼ 1,74	▼ 4,80	▼ 2,96
Fen	20	5	15	0,00	0	▼ 4,04	▼ 6,58	▼ 4,53
Sosyal Bilgiler	10	1	9	-2,00	-20	▼ 1,94	▼ 4,82	▼ 3,03
Din K.ve A.B.	10	2	8	-0,67	-7	▼ 4,20	▼ 6,20	▼ 4,22
İngilizce	10	3	7	0,67	7	▼ 1,74	▼ 4,16	▼ 2,50
Toplam:		90	27	63	6,00	▼ 22,56	▼ 37,14	▼ 24,87

Soru No	12345678901234567890
TÜRKÇE	DACCaBaABBBBdbdabacD
Cevap Anh.	B DACCBDABBBBDACDDCAC
MATEMATİK	dbBcbabacacbbdbCCcd
Cevap Anh.	B ADBACBADDDBCCDBACCCA
FEN BİLİMLERİ	CadDccdbBacbdbabaaC
Cevap Anh.	B CBADDACDBADCAACCBCC
SOSYAL BİL.	bccdbabaccC
Cevap Anh.	B AADABADABC
DİN KÜLTÜRÜ	aBaabDaDbb
Cevap Anh.	B BBBCDBBAD
İNGİLİZCE	CabbcadBD
Cevap Anh.	B CBDADBCCBD

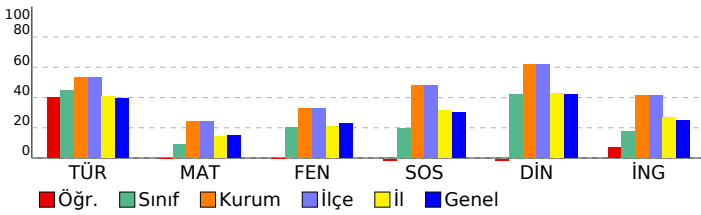

7. SINIF 2022 - 2023 LGS 2.DENEME

DERSLERE GÖRE BAŞARI ANALİZİ				
	S	D	Y	B%
TÜRKÇE	20	11	9	55
Türkçe	20	11	9	55
T.7.3.30. Görsellerle ilgili soruların cevaplar.	1	1	0	100
T.7.3.16. Metnin konusunu belirler.	1	1	0	100
T.7.3.19. Metnin ilgili soruların cevaplar.	1	1	0	100
T.7.3.34. Grafik, tablo ve çizelgeyle sunulan bilgileri yorumlar.	3	2	1	67
T.7.3.17. Metnin ana fikrini/ana duygusunu belirler.	1	0	1	0
T.7.3.28. Okudukları ile ilgili çıkarımlarda bulunur.	2	1	1	50
T.7.3.1. Noktalama işaretlerine dikkat ederek sesli ve sessiz okur.	1	1	0	100
T.7.3.5. Bağlamdan hareketle bilmediği kelime ve kelime gruplarının anlamını tahmin eder.	1	1	0	100
T.7.3.6. Deyim ve atasözlerinin metne katkısını belirler.	1	1	0	100
T.7.3.7. Metni oluşturan unsurlar arasındaki geçiş ve bağlantı ifadelerinin anlama olan katkısını değerlendirir.	1	1	0	100
T.7.3.21. Metindeki hikâye unsurlarını belirler.	1	1	0	100
T.7.3.8. Metindeki söz sanatlarını tespit eder.	1	0	1	0
T.7.3.29. Metin türlerini ayırt eder.	1	0	1	0
T.7.3.12. Fiillerin anlam özelliklerini fark eder.	1	0	1	0
T.7.2.5. Kelimeleri anlamlarına uygun kullanır.	1	0	1	0
T.7.4.16. Yazdıklarını düzenler.	1	0	1	0
T.7.3.9. Çekim eklerinin işlevlerini ayırt eder.	1	0	1	0
MATEMATİK	20	5	15	25
Matematik	20	5	15	25
M.7.1.1.5. Tam sayılarla işlemler yapmayı gerektiren problemleri çözer.	8	2	6	25
M.7.1.1.1. Tam sayılarla toplama ve çıkarma işlemlerini yapar, ilgili problemleri çözer.	6	1	5	17
M.7.1.1.3. Tam sayılarla çarpma ve bölme işlemlerini yapar	1	1	0	100
M.7.1.2.3. Devirli olan ve olmayan ondalık gösterimleri rasyonel sayı olarak ifade eder.	1	0	1	0
M.7.1.1.2. Toplama işleminin özelliklerini akıcı işlem yapmak için birer strateji olarak kullanır.	1	0	1	0
M.7.1.1.3. Tam sayılarla çarpma ve bölme işlemlerini yapar.	2	0	2	0
M.7.1.3.5. Rasyonel sayılarla işlem yapmayı gerektiren problemleri çözer.	1	1	0	100
FEN BİLİMLERİ	20	5	15	25
Fen	20	5	15	25
F.7.1.1.6. Basit bir teleskop modeli hazırlayarak sunar.	1	1	0	100
F.7.2.1.2. Geçmişten günümüze, hücrenin yapısı ile ilgili görüşleri teknolojik gelişmelerle ilişkilendirerek tartışır.	1	0	1	0
Mitozun canlılar için önemini açıklar.	1	0	1	0
Hayvan ve bitki hücrelerini, temel kısımları ve görevleri açısından karşılaştırır.	1	1	0	100
F.7.2.3.1. Mayozun canlılar için önemini açıklar.	4	0	4	0
F.7.1.1.5. Teleskobun gök bilimin gelişimindeki önemine yönelik çıkarımda bulunur	1	0	1	0
F.7.1.1.2. Uzun kirliliğinin nedenlerini ifade ederek bu kirliliğin yol açabileceği olası sonuçları tahmin eder.	1	0	1	0
F.7.2.3.2. Üreme ana hücrelerinde mayozun nasıl gerçekleştiğini model üzerinde gösterir.	3	1	2	33
F.7.2.2.1. Mitozun canlılar için önemini açıklar.	2	1	1	50
F.7.1.1.3. Teknoloji ile uzay araştırmaları arasındaki ilişkiyi açıklar.	2	0	2	0
F.7.2.1.3. Hücre-doku-organ-sistem-organizma ilişkisini açıklar.	1	0	1	0
F.7.1.2.1. Dünya'dan bakıldığı şekliyle görülen yıldız gruplarının, isimlendirmesi olan takımyıldızlara değinilir.	1	0	1	0
F.7.2.1.1. Hayvan ve bitki hücrelerini, temel kısımları ve görevleri açısından karşılaştırır	1	1	0	100
SOSYAL BİL.	10	1	9	10
Sosyal Bilgiler	10	1	9	10
Osmanlı Devleti'nin fetih siyasetini örnekler üzerinden analiz eder.	3	0	3	0
Osmanlı Devleti'nin siyasi güç olarak ortaya çıkış sürecini ve bu süreci etkileyen faktörleri açıklar.	1	0	1	0
Medyanın sosyal değişim ve etkileşimdeki rolünü tartışır.	2	0	2	0
İletişimi etkileyen tutum ve davranışları analiz ederek kendi tutum ve davranışlarını sorgular.	3	1	2	33
Bireysel ve toplumsal ilişkilerde olumlu iletişim yollarını kullanır.	1	0	1	0
DİN KÜLTÜRÜ	10	2	8	20
Din K.ve A.B.	10	2	8	20
İslam'da hac ibadetinin önemi ayet ve hadisler ışığında yorumlar.	1	0	1	0
Hz. İsa'nın (a.s.) hayatını ana hatlarıyla tanır.	1	1	0	100
Allah'ın (c.c.) adlı, merhametli ve affedicisi olması ile ahiret inancı arasındaki ilişki kurar.	1	0	1	0
Ahiret hayatının aşamalarını açıklar.	1	0	1	0
Dünya hayatı ile ahiret hayatı arasındaki ilişkiyi yorumlar.	1	0	1	0
Melekler özellikleri ve görevlerine göre sınıflandırır.	3	1	2	33
Varlıklar âlemini özelliklerine göre ayırt eder.	2	0	2	0
İNGİLİZCE	10	3	7	30
İngilizce	10	3	7	30
Talking about routines and daily activities	4	1	3	25
Analysing a chart about some sports	1	0	1	0
Describing characters/people (making simple inquiries)	4	2	2	50
Making simple comparisons	1	0	1	0

SINAV SONUÇ BELGESİ

İSTANBUL / EYÜP / Alibeyköy Ortaokulu

Öğrenci	Numara	Sınıf
DEFNE AĞKUŞ	770	7A

Puan Türü	Puan	Genel Ort.	Dereceler				
			Snf	Kurum	İlçe	İl	Genel
LGS	▲ 365,600	222,020	1	31	31	103	376
Puanı Hesaplanan:			181	181	1895	5183	
Katılımlar:			18	181	181	1895	5186

Ders	Soru	Doğru	Yanlış	Net	Başarı %	Sınıf Ort.	Kurum Ort.	Genel Ort.
Türkçe	20	16	4	14,67	73	▲ 8,89	▲ 10,66	▲ 7,91
Matematik	20	13	6	11,00	55	▲ 1,74	▲ 4,80	▲ 2,96
Fen	20	14	4	12,67	63	▲ 4,04	▲ 6,58	▲ 4,53
Sosyal Bilgiler	10	5	4	3,67	37	▲ 1,94	▼ 4,82	▲ 3,03
Din K.ve A.B.	10	9	1	8,67	87	▲ 4,20	▲ 6,20	▲ 4,22
İngilizce	10	8	0	8,00	80	▲ 1,74	▲ 4,16	▲ 2,50
Toplam:	90	65	19	58,67	65	▲ 22,56	▲ 37,14	▲ 24,87

Soru No: 12345678901234567890

TÜRKÇE	CACDaCdDBBaBcDBCCCAD
Cevap Anh.	A CACDDCADBBBBADCCCAD

MATEMATİK	bCaCbBDC BBDADcAcDd
Cevap Anh.	A ACCCABDCCBDDABCBADA

FEN BİLİMLERİ	CCBCCb bDbDDCA DABd
Cevap Anh.	A CCBCCAACDABDDCADDABC

SOSYAL BİL.	dBAD BccAd
Cevap Anh.	A CBADABADAA

DİN KÜLTÜRÜ	DABBDDdBBB
Cevap Anh.	A DABBDDCBBB

İNGİLİZCE	CBDCB D CA
Cevap Anh.	A CBDCBDDBCA

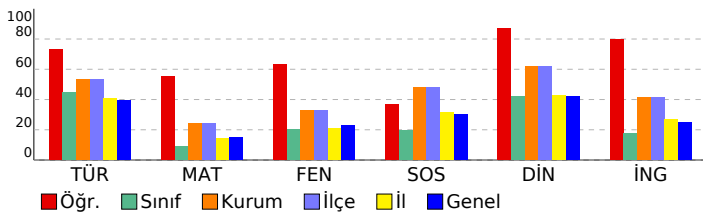

7. SINIF 2022 - 2023 LGS 2.DENEME

DERSLERE GÖRE BAŞARI ANALİZİ

	S	D	Y	B%
TÜRKÇE	20	16	4	80
Türkçe	20	16	4	80
T.7.3.34. Grafik, tablo ve çizelgeyle sunulan bilgileri yorumlar.	3	3	0	100
T.7.3.9. Çekim eklerinin işlevlerini ayırt eder.	1	1	0	100
T.7.4.16. Yazdıklarını düzenler.	1	1	0	100
T.7.2.5. Kelimeleri anlamlarına uygun kullanır.	1	1	0	100
T.7.3.12. Fiillerin anlam özelliklerini fark eder.	1	0	1	0
T.7.3.29. Metin türlerini ayırt eder.	1	0	1	0
T.7.3.8. Metindeki söz sanatlarını tespit eder.	1	1	0	100
T.7.3.21. Metindeki hikâye unsurlarını belirler.	1	1	0	100
T.7.3.7. Metni oluşturan unsurlar arasındaki geçiş ve bağlantı ifadelerinin anlama olan katkısını değerlendirir.	1	1	0	100
T.7.3.6. Deyim ve atasözlerinin metne katkısını belirler.	1	0	1	0
T.7.3.5. Bağlamdan hareketle bilmediği kelime ve kelime gruplarının anlamını tahmin eder.	1	1	0	100
T.7.3.1. Noktalama işaretlerine dikkat ederek sesli ve sessiz okur.	1	0	1	0
T.7.3.28. Okudukları ile ilgili çıkarımlarda bulunur.	2	2	0	100
T.7.3.17. Metnin ana fikrini/ana duygusunu belirler.	1	1	0	100
T.7.3.19. Metninle ilgili sorulan cevaplar.	1	1	0	100
T.7.3.16. Metnin konusunu belirler.	1	1	0	100
T.7.3.30. Görsellerle ilgili sorulan cevaplar.	1	1	0	100
MATEMATİK	20	13	6	65
Matematik	20	13	6	65
M.7.1.1.1. Tam sayılarla toplama ve çıkarma işlemlerini yapar, ilgili problemleri çözer.	6	3	2	50
M.7.1.1.5. Tam sayılarla işlemler yapmayı gerektiren problemleri çözer.	8	6	2	75
M.7.1.1.3. Tam sayılarla çarpma ve bölme işlemlerini yapar.	2	2	0	100
M.7.1.3.5. Rasyonel sayılarla işlem yapmayı gerektiren problemleri çözer.	1	1	0	100
M.7.1.1.2. Toplama işleminin özelliklerini akıcı işlem yapmak için birer strateji olarak kullanır.	1	1	0	100
M.7.1.2.3. Devirli olan ve olmayan ondalık gösterimleri rasyonel sayı olarak ifade eder.	1	0	1	0
M.7.1.1.3. Tam sayılarla çarpma ve bölme işlemlerini yapar	1	0	1	0
FEN BİLİMLERİ	20	14	4	70
Fen	20	14	4	70
F.7.2.1.1. Hayvan ve bitki hücrelerini, temel kısımları ve görevleri açısından karşılaştırır	1	1	0	100
F.7.1.1.3. Teknoloji ile uzay araştırmaları arasındaki ilişkiyi açıklar.	2	2	0	100
F.7.1.2.1. Dünya'dan bakıldığında şekliyle görülen yıldız gruplarının, isimlendirmesi olan takımyıldızlara değinilir.	1	1	0	100
F.7.2.3.1. Mayozun canlılar için önemini açıklar.	4	3	0	75
F.7.2.3.2. Üreme ana hücrelerinde mayozun nasıl gerçekleştiğini model üzerinde gösterir.	3	2	1	67
F.7.1.1.5. Hücre-doku-organ-sistem-organizma ilişkisini açıklar.	1	0	0	0
F.7.2.2.1. Mitozun canlılar için önemini açıklar.	2	0	2	0
F.7.1.1.2. Uzun kirliliğinin nedenlerini ifade ederek bu kirliliğin yol açabileceği olası sonuçları tahmin eder.	1	1	0	100
F.7.1.1.5. Teleskobun gök bilimindeki önemine yönelik çıkarımda bulunur	1	1	0	100
Hayvan ve bitki hücrelerini, temel kısımları ve görevleri açısından karşılaştırır.	1	1	0	100
Mitozun canlılar için önemini açıklar.	1	1	0	100
F.7.2.1.2. Geçmişten günümüze, hücrenin yapısı ile ilgili görüşleri teknolojik gelişmelerle ilişkilendirerek tartışır.	1	1	0	100
F.7.1.1.6. Basit bir teleskop modeli hazırlayarak sunar.	1	0	1	0
SOSYAL BİL.	10	5	4	50
Sosyal Bilgiler	10	5	4	50
İletişimi etkileyen tutum ve davranışları analiz ederek kendi tutum ve davranışlarını sorgular.	3	2	1	67
Bireysel ve toplumsal ilişkilerde olumlu iletişim yollarını kullanır.	1	1	0	100
Medyanın sosyal değişim ve etkileşimdeki rolünü tartışır.	2	1	0	50
Osmanlı Devleti'nin siyasi güç olarak ortaya çıkış sürecini ve bu süreci etkileyen faktörleri açıklar.	1	0	1	0
Osmanlı Devleti'nin fetih siyasetini örnekler üzerinden analiz eder.	3	1	2	33
DİN KÜLTÜRÜ	10	9	1	90
Din K.ve A.B.	10	9	1	90
Varlıklar âlemini özelliklerine göre ayırt eder.	2	2	0	100
Melekleri özellikleri ve görevlerine göre sınıflandırır.	3	3	0	100
Dünya hayatı ile ahiret hayatı arasındaki ilişkiyi yorumlar.	1	1	0	100
Ahiret hayatının aşamalarını açıklar.	1	0	1	0
Allah'ın (c.c.) adil, merhametli ve affedicisi olması ile ahiret inancı arasındaki ilişkiyi kurar.	1	1	0	100
Hz. İsa'nın (a.s.) hayatını ana hatlarıyla tanıtır.	1	1	0	100
İslam'da hac ibadetinin önemini ayet ve hadisler ışığında yorumlar.	1	1	0	100
İNGİLİZCE	10	8	0	80
İngilizce	10	8	0	80
Making simple comparisons	1	1	0	100
Describing characters/people (making simple inquiries)	4	4	0	100
Analysing a chart about some sports	1	0	0	0
Talking about routines and daily activities	4	3	0	75

SINAV SONUÇ BELGESİ

İSTANBUL / EYÜP / Alibeyköy Ortaokulu

Öğrenci	Numara	Sınıf
EMİR DORUK VATANSEVE	9	7A

Puan Türü	Puan	Genel Ort.	Dereceler				
			Snf	Kurum	İlçe	İl	Genel
LGS	▼ 182,000	222,020	12	151	151	1187	3145
Puanı Hesaplanan:			181	181	1895	5183	
Katılımlar:			18	181	181	1895	5186

Ders	Soru	Doğru	Yanlış	Net	Başarı %	Sınıf Ort.	Kurum Ort.	Genel Ort.
Türkçe	20	10	9	7,00	35	▼ 8,89	▼ 10,66	▼ 7,91
Matematik	20	1	2	0,33	2	▼ 1,74	▼ 4,80	▼ 2,96
Fen	20	4	10	0,67	3	▼ 4,04	▼ 6,58	▼ 4,53
Sosyal Bilgiler	10	4	6	2,00	20	▲ 1,94	▼ 4,82	▼ 3,03
Din K.ve A.B.	10	5	4	3,67	37	▼ 4,20	▼ 6,20	▼ 4,22
İngilizce	10	4	1	3,67	37	▲ 1,74	▼ 4,16	▲ 2,50
Toplam:		90	28	32	17,33	▼ 22,56	▼ 37,14	▼ 24,87

Soru No: 12345678901234567890

TÜRKÇE	a CDaCd*dCBBADBCaCdC
Cevap Anh. A	CACDDCADBBBBADBCCCAD

MATEMATİK	C cc
Cevap Anh. A	ACCCABDCCBDDABCABDA

FEN BİLİMLERİ	bbcbaA CD B dc a dd
Cevap Anh. A	CCBCCAACDABDDCADDABC

SOSYAL BİL.	aBbDbcADcd
Cevap Anh. A	CBADABADAA

DİN KÜLTÜRÜ	DA cDcaaBB
Cevap Anh. A	DABBDDCBBB

İNGİLİZCE	aBDCB
Cevap Anh. A	CBDCBDDBCA

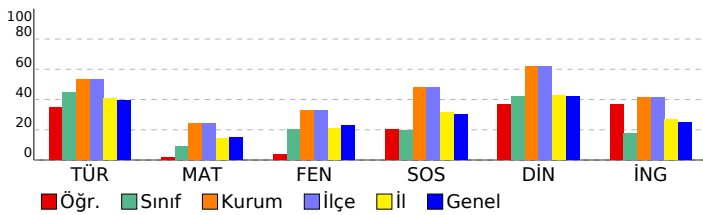

7. SINIF 2022 - 2023 LGS 2.DENEME

DERSLERE GÖRE BAŞARI ANALİZİ

	S	D	Y	B%
TÜRKÇE	20	10	9	50
Türkçe	20	10	9	50
T.7.3.34. Grafik, tablo ve çizelgeyle sunulan bilgileri yorumlar.	3	1	2	33
T.7.3.9. Çekim eklerinin işlevlerini ayırt eder.	1	0	0	0
T.7.4.16. Yazdıklarını düzenler.	1	1	0	100
T.7.2.5. Kelimeleri anlamlarına uygun kullanır.	1	1	0	100
T.7.3.12. Fiillerin anlam özelliklerini fark eder.	1	0	1	0
T.7.3.29. Metin türlerini ayırt eder.	1	0	1	0
T.7.3.8. Metindeki söz sanatlarını tespit eder.	1	0	1	0
T.7.3.21. Metindeki hikâye unsurlarını belirler.	1	0	1	0
T.7.3.7. Metni oluşturan unsurlar arasındaki geçiş ve bağlantı ifadelerinin anlama olan katkısını değerlendirir.	1	0	1	0
T.7.3.6. Deyim ve atasözlerinin metne katkısını belirler.	1	1	0	100
T.7.3.5. Bağlamdan hareketle bilmediği kelime ve kelime gruplarının anlamını tahmin eder.	1	1	0	100
T.7.3.1. Noktalama işaretlerine dikkat ederek sesli ve sessiz okur.	1	1	0	100
T.7.3.28. Okudukları ile ilgili çıkarımlarda bulunur.	2	2	0	100
T.7.3.17. Metnin ana fikrini/ana duygusunu belirler.	1	1	0	100
T.7.3.19. Metninle ilgili sorulan cevaplar.	1	0	1	0
T.7.3.16. Metnin konusunu belirler.	1	0	1	0
T.7.3.30. Görsellerle ilgili sorulan cevaplar.	1	1	0	100
MATEMATİK	20	1	2	5
Matematik	20	1	2	5
M.7.1.1.1. Tam sayılarla toplama ve çıkarma işlemlerini yapar, ilgili problemleri çözer.	6	1	1	17
M.7.1.1.5. Tam sayılarla işlemler yapmayı gerektiren problemleri çözer.	8	0	1	0
M.7.1.1.3. Tam sayılarla çarpma ve bölme işlemlerini yapar.	2	0	0	0
M.7.1.3.5. Rasyonel sayılarla işlem yapmayı gerektiren problemleri çözer.	1	0	0	0
M.7.1.1.2. Toplama işleminin özelliklerini akıcı işlem yapmak için birer strateji olarak kullanır.	1	0	0	0
M.7.1.2.3. Devirli olan ve olmayan ondalık gösterimleri rasyonel sayı olarak ifade eder.	1	0	0	0
M.7.1.1.3. Tam sayılarla çarpma ve bölme işlemlerini yapar	1	0	0	0
FEN BİLİMLERİ	20	4	10	20
Fen	20	4	10	20
F.7.2.1.1. Hayvan ve bitki hücrelerini, temel kısımları ve görevleri açısından karşılaştırır	1	0	1	0
F.7.1.1.3. Teknoloji ile uzay araştırmaları arasındaki ilişkiyi açıklar.	2	1	1	50
F.7.1.2.1. Dünya'dan bakıldığında şekliyle görülen yıldız gruplarının, isimlendirmesi olan takımyıldızlara değinilir.	1	0	1	0
F.7.2.3.1. Mayozun canlılar için önemini açıklar.	4	0	1	0
F.7.2.3.2. Üreme ana hücrelerinde mayozun nasıl gerçekleştiğini model üzerinde gösterir.	3	2	1	67
F.7.2.1.3. Hücre-doku-organ-sistem-organizma ilişkisini açıklar.	1	0	0	0
F.7.2.2.1. Mitozun canlılar için önemini açıklar.	2	1	0	50
F.7.1.1.2. Uzun kirliliğinin nedenlerini ifade ederek bu kirliliğin yol açabileceği olası sonuçları tahmin eder.	1	0	1	0
F.7.1.1.5. Teleskopun gök bilimindeki önemine yönelik çıkarımda bulunur	1	0	1	0
Hayvan ve bitki hücrelerini, temel kısımları ve görevleri açısından karşılaştırır.	1	0	1	0
Mitozun canlılar için önemini açıklar.	1	0	0	0
F.7.2.1.2. Geçmişten günümüze, hücrenin yapısı ile ilgili görüşleri teknolojik gelişmelerle ilişkilendirerek tartışır.	1	0	1	0
F.7.1.1.6. Basit bir teleskop modeli hazırlayarak sunar.	1	0	1	0
SOSYAL BİL.	10	4	6	40
Sosyal Bilgiler	10	4	6	40
İletişimi etkileyen tutum ve davranışları analiz ederek kendi tutum ve davranışlarını sorgular.	3	2	1	67
Bireysel ve toplumsal ilişkilerde olumlu iletişim yollarını kullanır.	1	0	1	0
Medyanın sosyal değişim ve etkileşimdeki rolünü tartışır.	2	0	2	0
Osmanlı Devleti'nin siyasi güç olarak ortaya çıkış sürecini ve bu süreci etkileyen faktörleri açıklar.	1	1	0	100
Osmanlı Devleti'nin fetih siyasetini örnekler üzerinden analiz eder.	3	1	2	33
DİN KÜLTÜRÜ	10	5	4	50
Din K.ve A.B.	10	5	4	50
Varlıklar âlemini özelliklerine göre ayırt eder.	2	2	0	100
Melekleri özellikleri ve görevlerine göre sınıflandırır.	3	1	1	33
Dünya hayatı ile ahiret hayatı arasındaki ilişkiyi yorumlar.	1	0	1	0
Ahiret hayatının aşamalarını açıklar.	1	0	1	0
Allah'ın (c.c.) adil, merhametli ve affedicisi olması ile ahiret inancı arasındaki ilişkiyi kurar.	1	0	1	0
Hz. İsa'nın (a.s.) hayatını ana hatlarıyla tanıtır.	1	1	0	100
İslam'da hac ibadetinin önemini ayet ve hadisler ışığında yorumlar.	1	1	0	100
İNGİLİZCE	10	4	1	40
İngilizce	10	4	1	40
Making simple comparisons	1	0	1	0
Describing characters/people (making simple inquiries)	4	4	0	100
Analysing a chart about some sports	1	0	0	0
Talking about routines and daily activities	4	0	0	0

SINAV SONUÇ BELGESİ							
İSTANBUL / EYÜP / Alibeyköy Ortaokulu							
Öğrenci			Numara		Sınıf		
ESMA BOZ			450		7A		
Puan Türü	Puan	Genel Ort.	Dereceler				
			Snf	Kurum	İlçe	İl	Genel
LGS	▲ 239,600	222,020	7	111	111	749	1989
Puanı Hesaplanan:			181	181	1895	5183	
Katılımlar:			18	181	181	1895	5186

Ders	Soru	Doğru	Yanlış	Net	Başarı %	Sınıf Ort.	Kurum Ort.	Genel Ort.
Türkçe	20	18	2	17,33	87	▲ 8,89	▲ 10,66	▲ 7,91
Matematik	20	2	14	-2,67	-13	▼ 1,74	▼ 4,80	▼ 2,96
Fen	20	8	12	4,00	20	▼ 4,04	▼ 6,58	▼ 4,53
Sosyal Bilgiler	10	5	5	3,33	33	▲ 1,94	▼ 4,82	▲ 3,03
Din K.ve A.B.	10	6	4	4,67	47	▲ 4,20	▼ 6,20	▲ 4,22
İngilizce	10	3	5	1,33	13	▼ 1,74	▼ 4,16	▼ 2,50
Toplam:		90	42	42	28,00	▲ 22,56	▼ 37,14	▲ 24,87

Soru No 12345678901234567890

TÜRKÇE adCDDCADBBBBADBCCCAD

Cevap Anh. A CACDDCADBBBBADBCCCAD

MATEMATİK aa daaCbaacDodb cd

Cevap Anh. A ACCCABDCCBDDABCBADA

FEN BİLİMLERİ CaBCCbcbaAacaCADbodb

Cevap Anh. A CCBCCAACDABDDCADDABC

SOSYAL BİL. aaADbdADdA

Cevap Anh. A CBADABADAA

DİN KÜLTÜRÜ DAaBDDacBa

Cevap Anh. A DABBDDCBBB

İNGİLİZCE aaDbBDac

Cevap Anh. A CBDCBDDBCA

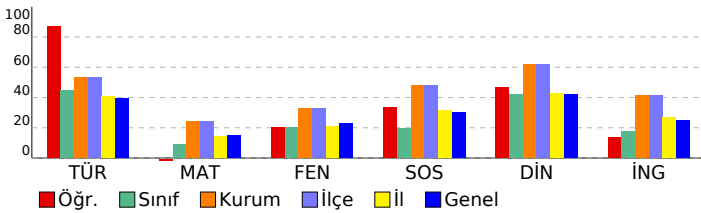

7. SINIF 2022 - 2023 LGS 2.DENEME

DERSLERE GÖRE BAŞARI ANALİZİ				
	S	D	Y	B%
TÜRKÇE	20	18	2	90
Türkçe	20	18	2	90
T.7.3.34. Grafik, tablo ve çizelgeyle sunulan bilgileri yorumlar.	3	2	1	67
T.7.3.9. Çekim eklerinin işlevlerini ayırt eder.	1	0	1	0
T.7.4.16. Yazdıklarını düzenler.	1	1	0	100
T.7.2.5. Kelimeleri anlamlarına uygun kullanır.	1	1	0	100
T.7.3.12. Fiillerin anlam özelliklerini fark eder.	1	1	0	100
T.7.3.29. Metin türlerini ayırt eder.	1	1	0	100
T.7.3.8. Metindeki söz sanatlarını tespit eder.	1	1	0	100
T.7.3.21. Metindeki hikâye unsurlarını belirler.	1	1	0	100
T.7.3.7. Metni oluşturan unsurlar arasındaki geçiş ve bağlantı ifadelerinin anlama olan katkısını değerlendirir.	1	1	0	100
T.7.3.6. Deyim ve atasözlerinin metne katkısını belirler.	1	1	0	100
T.7.3.5. Bağlamdan hareketle bilmediği kelime ve kelime gruplarının anlamını tahmin eder.	1	1	0	100
T.7.3.1. Noktalama işaretlerine dikkat ederek sesli ve sessiz okur.	1	1	0	100
T.7.3.28. Okudukları ile ilgili çıkarımlarda bulunur.	2	2	0	100
T.7.3.17. Metnin ana fikrini/ana duygusunu belirler.	1	1	0	100
T.7.3.19. Metninle ilgili sorulan cevaplar.	1	1	0	100
T.7.3.16. Metnin konusunu belirler.	1	1	0	100
T.7.3.30. Görsellerle ilgili sorulan cevaplar.	1	1	0	100
MATEMATİK	20	2	14	10
Matematik	20	2	14	10
M.7.1.1.1. Tam sayılarla toplama ve çıkarma işlemlerini yapar, ilgili problemleri çözer.	6	0	4	0
M.7.1.1.5. Tam sayılarla işlemler yapmayı gerektiren problemleri çözer.	8	1	6	13
M.7.1.1.3. Tam sayılarla çarpma ve bölme işlemlerini yapar.	2	1	1	50
M.7.1.3.5. Rasyonel sayılarla işlem yapmayı gerektiren problemleri çözer.	1	0	1	0
M.7.1.1.2. Toplama işleminin özelliklerini akıcı işlem yapmak için birer strateji olarak kullanır.	1	0	1	0
M.7.1.2.3. Devirli olan ve olmayan ondalık gösterimleri rasyonel sayı olarak ifade eder.	1	0	1	0
M.7.1.1.3. Tam sayılarla çarpma ve bölme işlemlerini yapar	1	0	0	0
FEN BİLİMLERİ	20	8	12	40
Fen	20	8	12	40
F.7.2.1.1. Hayvan ve bitki hücrelerini, temel kısımları ve görevleri açısından karşılaştırır	1	1	0	100
F.7.1.1.3. Teknoloji ile uzay araştırmaları arasındaki ilişkiyi açıklar.	2	0	2	0
F.7.1.2.1. Dünya'dan bakıldığında şekliyle görülen yıldız gruplarının, isimlendirmesi olan takımyıldızlara değinilir.	1	1	0	100
F.7.2.3.1. Mayozun canlılar için önemini açıklar.	4	2	2	50
F.7.2.3.2. Üreme ana hücrelerinde mayozun nasıl gerçekleştiğini model üzerinde gösterir.	3	1	2	33
F.7.2.1.3. Hücre-doku-organ-sistem-organizma ilişkisini açıklar.	1	0	1	0
F.7.2.2.1. Mitozun canlılar için önemini açıklar.	2	1	1	50
F.7.1.1.2. Uzun kirliliğinin nedenlerini ifade ederek bu kirliliğin yol açabileceği olası sonuçları tahmin eder.	1	1	0	100
F.7.1.1.5. Teleskobun gök bilimindeki önemine yönelik çıkarımda bulunur	1	1	0	100
Hayvan ve bitki hücrelerini, temel kısımları ve görevleri açısından karşılaştırır.	1	0	1	0
Mitozun canlılar için önemini açıklar.	1	0	1	0
F.7.2.1.2. Geçmişten günümüze, hücrenin yapısı ile ilgili görüşleri teknolojik gelişmelerle ilişkilendirerek tartışır.	1	0	1	0
F.7.1.1.6. Basit bir teleskop modeli hazırlayarak sunar.	1	0	1	0
SOSYAL BİL.	10	5	5	50
Sosyal Bilgiler	10	5	5	50
İletişimi etkileyen tutum ve davranışları analiz ederek kendi tutum ve davranışlarını sorgular.	3	1	2	33
Bireysel ve toplumsal ilişkilerde olumlu iletişim yollarını kullanır.	1	1	0	100
Medyanın sosyal değişim ve etkileşimdeki rolünü tartışır.	2	0	2	0
Osmanlı Devleti'nin siyasi güç olarak ortaya çıkış sürecini ve bu süreci etkileyen faktörleri açıklar.	1	1	0	100
Osmanlı Devleti'nin fetih siyasetini örnekler üzerinden analiz eder.	3	2	1	67
DİN KÜLTÜRÜ	10	6	4	60
Din K.ve A.B.	10	6	4	60
Varlıklar âlemini özelliklerine göre ayırt eder.	2	2	0	100
Melekleri özellikleri ve görevlerine göre sınıflandırır.	3	2	1	67
Dünya hayatı ile ahiret hayatı arasındaki ilişkiyi yorumlar.	1	1	0	100
Ahiret hayatının aşamalarını açıklar.	1	0	1	0
Allah'ın (c.c.) adil, merhametli ve affedicisi olması ile ahiret inancı arasındaki ilişkiyi kurar.	1	0	1	0
Hz. İsa'nın (a.s.) hayatını ana hatlarıyla tanıtır.	1	1	0	100
İslam'da hac ibadetinin önemini ayet ve hadisler ışığında yorumlar.	1	0	1	0
İNGİLİZCE	10	3	5	30
İngilizce	10	3	5	30
Making simple comparisons	1	0	1	0
Describing characters/people (making simple inquiries)	4	2	2	50
Analysing a chart about some sports	1	1	0	100
Talking about routines and daily activities	4	0	2	0

SINAV SONUÇ BELGESİ

İSTANBUL / EYÜP / Alibeyköy Ortaokulu

Öğrenci	Numara	Sınıf
EYLÜL İŞİK	946	7A

Puan Türü	Puan	Genel Ort.	Dereceler				
			Snf	Kurum	İlçe	İl	Genel
LGS	▲ 248,000	222,020	6	104	104	686	1825
Puanı Hesaplanan:			181	181	1895	5183	
Katılımlar:			18	181	181	1895	5186

Ders	Soru	Doğru	Yanlış	Net	Başarı %	Sınıf Ort.	Kurum Ort.	Genel Ort.
Türkçe	20	15	3	14,00	70	▲ 8,89	▲ 10,66	▲ 7,91
Matematik	20	3	4	1,67	8	▼ 1,74	▼ 4,80	▼ 2,96
Fen	20	7	8	4,33	22	▲ 4,04	▼ 6,58	▼ 4,53
Sosyal Bilgiler	10	5	5	3,33	33	▲ 1,94	▼ 4,82	▲ 3,03
Din K.ve A.B.	10	8	2	7,33	73	▲ 4,20	▲ 6,20	▲ 4,22
İngilizce	10	1	5	-0,67	-7	▼ 1,74	▼ 4,16	▼ 2,50
Toplam:		90	39	27	30,00	▲ 22,56	▼ 37,14	▲ 24,87

Soru No: 12345678901234567890

TÜRKÇE Dc CCBDBBBBDcDDCc

Cevap Anh. B DACCBDABBBBDACDDCAC

MATEMATİK A d c C cC a

Cevap Anh. B ADBACBADDDBCCDBACCCA

FEN BİLİMLERİ dbaAC DabDb ACbc C

Cevap Anh. B CBADDACDBADCAACCBCC

SOSYAL BİL. bADcaADAad

Cevap Anh. B AADABADABC

DİN KÜLTÜRÜ aBBCDDBaAD

Cevap Anh. B BBBCDDBBAD

İNGİLİZCE b c abCa

Cevap Anh. B CBDADBCCBDB

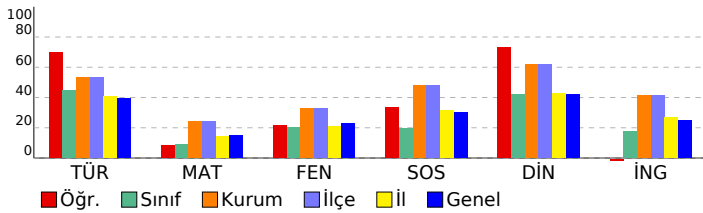

7. SINIF 2022 - 2023 LGS 2.DENEME

DERSLERE GÖRE BAŞARI ANALİZİ

	S	D	Y	B%
TÜRKÇE	20	15	3	75
Türkçe	20	15	3	75
T.7.3.30. Görsellerle ilgili soruların cevaplar.	1	1	0	100
T.7.3.16. Metnin konusunu belirler.	1	0	1	0
T.7.3.19. Metnin ilgili soruların cevaplar.	1	0	0	0
T.7.3.34. Grafik, tablo ve çizelgeyle sunulan bilgileri yorumlar.	3	2	0	67
T.7.3.17. Metnin ana fikrini/ana duygusunu belirler.	1	1	0	100
T.7.3.28. Okudukları ile ilgili çıkarımlarda bulunur.	2	2	0	100
T.7.3.1. Noktalama işaretlerine dikkat ederek sesli ve sessiz okur.	1	1	0	100
T.7.3.5. Bağlamdan hareketle bilmediği kelime ve kelime gruplarının anlamını tahmin eder.	1	1	0	100
T.7.3.6. Deyim ve atasözlerinin metne katkısını belirler.	1	1	0	100
T.7.3.7. Metni oluşturan unsurlar arasındaki geçiş ve bağlantı ifadelerinin anlama olan katkısını değerlendirir.	1	1	0	100
T.7.3.21. Metindeki hikâye unsurlarını belirler.	1	1	0	100
T.7.3.8. Metindeki söz sanatlarını tespit eder.	1	1	0	100
T.7.3.29. Metin türlerini ayırt eder.	1	0	1	0
T.7.3.12. Fiillerin anlam özelliklerini fark eder.	1	1	0	100
T.7.2.5. Kelimeleri anlamlarına uygun kullanır.	1	1	0	100
T.7.4.16. Yazdıklarını düzenler.	1	1	0	100
T.7.3.9. Çekim eklerinin işlevlerini ayırt eder.	1	0	1	0
MATEMATİK	20	3	4	15
Matematik	20	3	4	15
M.7.1.1.5. Tam sayılarla işlemler yapmayı gerektiren problemleri çözer.	8	1	1	13
M.7.1.1.1. Tam sayılarla toplama ve çıkarma işlemlerini yapar, ilgili problemleri çözer.	6	2	2	33
M.7.1.1.3. Tam sayılarla çarpma ve bölme işlemlerini yapar	1	0	0	0
M.7.1.2.3. Devirli olan ve olmayan ondalık gösterimleri rasyonel sayı olarak ifade eder.	1	0	0	0
M.7.1.1.5. Toplama işleminin özelliklerini akıcı işlem yapmak için birer strateji olarak kullanır.	1	0	1	0
M.7.1.1.3. Tam sayılarla çarpma ve bölme işlemlerini yapar.	2	0	0	0
M.7.1.3.5. Rasyonel sayılarla işlem yapmayı gerektiren problemleri çözer.	1	0	0	0
FEN BİLİMLERİ	20	7	8	35
Fen	20	7	8	35
F.7.1.1.6. Basit bir teleskop modeli hazırlayarak sunar.	1	0	0	0
F.7.2.1.2. Geçmişten günümüze, hücrenin yapısı ile ilgili görüşleri teknolojik gelişmelerle ilişkilendirerek tartışır.	1	0	0	0
Mitozun canlılar için önemini açıklar.	1	0	1	0
Hayvan ve bitki hücrelerini, temel kısımları ve görevleri açısından karşılaştırır.	1	0	1	0
F.7.2.3.1. Mayozun canlılar için önemini açıklar.	4	1	2	25
F.7.1.1.5. Teleskobun gök bilimin gelişimindeki önemine yönelik çıkarımda bulunur	1	1	0	100
F.7.1.1.2. Uzun kirliliğinin nedenlerini ifade ederek bu kirliliğin yol açabileceği olası sonuçları tahmin eder.	1	1	0	100
F.7.2.3.2. Üreme ana hücrelerinde mayozun nasıl gerçekleştiğini model üzerinde gösterir.	3	2	1	67
F.7.2.2.1. Mitozun canlılar için önemini açıklar.	2	0	2	0
F.7.1.1.3. Teknoloji ile uzay araştırmaları arasındaki ilişkiyi açıklar.	2	1	0	50
F.7.2.1.3. Hücre-doku-organ-sistem-organizma ilişkisini açıklar.	1	0	0	0
F.7.1.2.1. Dünya'dan bakıldığı şekliyle görülen yıldız gruplarının, isimlendirmesi olan takımyıldızlara değinilir.	1	0	1	0
F.7.2.1.1. Hayvan ve bitki hücrelerini, temel kısımları ve görevleri açısından karşılaştırır	1	1	0	100
SOSYAL BİL.	10	5	5	50
Sosyal Bilgiler	10	5	5	50
Osmanlı Devleti'nin fetih siyasetini örnekler üzerinden analiz eder.	3	2	1	67
Osmanlı Devleti'nin siyasi güç olarak ortaya çıkış sürecini ve bu süreci etkileyen faktörleri açıklar.	1	0	1	0
Medyanın sosyal değişim ve etkileşimdeki rolünü tartışır.	2	1	1	50
İletişimi etkileyen tutum ve davranışları analiz ederek kendi tutum ve davranışlarını sorgular.	3	1	2	33
Bireysel ve toplumsal ilişkilerde olumlu iletişim yollarını kullanır.	1	1	0	100
DİN KÜLTÜRÜ	10	8	2	80
Din K.ve A.B.	10	8	2	80
İslam'da hac ibadetinin önemi ayet ve hadisler ışığında yorumlar.	1	0	1	0
Hz. İsa'nın (a.s.) hayatını ana hatlarıyla tanır.	1	1	0	100
Allah'ın (c.c.) adlı, merhametli ve affedicisi olması ile ahiret inancı arasındaki ilişkiyi kurar.	1	1	0	100
Ahiret hayatının aşamalarını açıklar.	1	1	0	100
Dünya hayatı ile ahiret hayatı arasındaki ilişkiyi yorumlar.	1	1	0	100
Melekler özellikleri ve görevlerine göre sınıflandırır.	3	2	1	67
Varlıklar âlemini özelliklerine göre ayırt eder.	2	2	0	100
İNGİLİZCE	10	1	5	10
İngilizce	10	1	5	10
Talking about routines and daily activities	4	0	2	0
Analysing a chart about some sports	1	0	0	0
Describing characters/people (making simple inquiries)	4	0	3	0
Making simple comparisons	1	1	0	100

SINAV SONUÇ BELGESİ							
İSTANBUL / EYÜP / Alibeyköy Ortaokulu							
Öğrenci			Numara		Sınıf		
HÜMA KURTULUŞ			1068		7A		
Puan Türü	Puan	Genel Ort.	Dereceler				
			Snf	Kurum	İlçe	İl	Genel
LGS	▼ 197,600	222,020	9	140	140	1058	2792
Puanı Hesaplanan:			181	181	1895	5183	
Katılımlar:			18	181	181	1895	5186

Ders	Soru	Doğru	Yanlış	Net	Başarı %	Sınıf Ort.	Kurum Ort.	Genel Ort.
Türkçe	20	12	8	9,33	47	▲ 8,89	▼ 10,66	▲ 7,91
Matematik	20	5	14	0,33	2	▼ 1,74	▼ 4,80	▼ 2,96
Fen	20	7	13	2,67	13	▼ 4,04	▼ 6,58	▼ 4,53
Sosyal Bilgiler	10	3	7	0,67	7	▼ 1,94	▼ 4,82	▼ 3,03
Din K.ve A.B.	10	3	6	1,00	10	▼ 4,20	▼ 6,20	▼ 4,22
İngilizce	10	5	5	3,33	33	▲ 1,74	▼ 4,16	▲ 2,50
Toplam:		90	35	53	17,33	▼ 22,56	▼ 37,14	▼ 24,87

Soru No	12345678901234567890
TÜRKÇE	DcCCcCcBdBbBACDDCca
Cevap Anh.	B DACCBDABBBBDACDDCAC
MATEMATİK	dbcA adabBcCdbdBaCCb
Cevap Anh.	B ADBACBADDDBCCDBACCCA
FEN BİLİMLERİ	CabcaAdbcabcbAbCCBCb
Cevap Anh.	B CBADDACDBADCAACCBCC
SOSYAL BİL.	bbDccAdcad
Cevap Anh.	B AADABADABC
DİN KÜLTÜRÜ	dBcab ccAD
Cevap Anh.	B BBBCCDBBAD
İNGİLİZCE	aBDAccCaBb
Cevap Anh.	B CBDADBCCBD

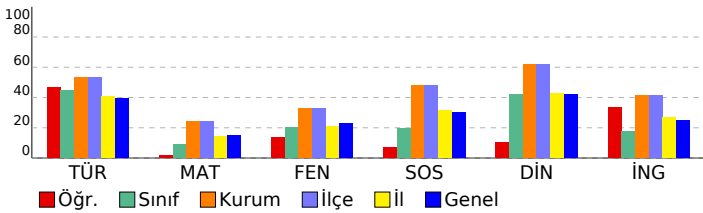

7. SINIF 2022 - 2023 LGS 2.DENEME

DERSLERE GÖRE BAŞARI ANALİZİ				
	S	D	Y	B%
TÜRKÇE	20	12	8	60
Türkçe	20	12	8	60
T.7.3.30. Görsellerle ilgili soruların cevaplar.	1	1	0	100
T.7.3.16. Metnin konusunu belirler.	1	0	1	0
T.7.3.19. Metnin ilgili soruların cevaplar.	1	1	0	100
T.7.3.34. Grafik, tablo ve çizelgeyle sunulan bilgileri yorumlar.	3	2	1	67
T.7.3.17. Metnin ana fikrini/ana duygusunu belirler.	1	1	0	100
T.7.3.28. Okudukları ile ilgili çıkarımlarda bulunur.	2	0	2	0
T.7.3.1. Noktalamaya işaretlerine dikkat ederek sesli ve sessiz okur.	1	0	1	0
T.7.3.5. Bağlamdan hareketle bilmediği kelime ve kelime gruplarının anlamını tahmin eder.	1	1	0	100
T.7.3.6. Deyim ve atasözlerinin metne katkısını belirler.	1	0	1	0
T.7.3.7. Metni oluşturan unsurlar arasındaki geçiş ve bağlantı ifadelerinin anlama olan katkısını değerlendirir.	1	1	0	100
T.7.3.21. Metindeki hikâye unsurlarını belirler.	1	1	0	100
T.7.3.8. Metindeki söz sanatlarını tespit eder.	1	0	1	0
T.7.3.29. Metin türlerini ayırt eder.	1	1	0	100
T.7.3.12. Fiillerin anlam özelliklerini fark eder.	1	1	0	100
T.7.2.5. Kelimeleri anlamlarına uygun kullanır.	1	1	0	100
T.7.4.16. Yazdıklarını düzenler.	1	1	0	100
T.7.3.9. Çekim eklerinin işlevlerini ayırt eder.	1	0	1	0
MATEMATİK	20	5	14	25
Matematik	20	5	14	25
M.7.1.1.5. Tam sayılarla işlemler yapmayı gerektiren problemleri çözer.	8	3	4	38
M.7.1.1.1. Tam sayılarla toplama ve çıkarma işlemlerini yapar, ilgili problemleri çözer.	6	2	4	33
M.7.1.1.3. Tam sayılarla çarpma ve bölme işlemlerini yapar	1	0	1	0
M.7.1.2.3. Devirli olan ve olmayan ondalık gösterimleri rasyonel sayı olarak ifade eder.	1	0	1	0
M.7.1.1.2. Toplama işleminin özelliklerini akıcı işlem yapmak için birer strateji olarak kullanır.	1	0	1	0
M.7.1.1.3. Tam sayılarla çarpma ve bölme işlemlerini yapar.	2	0	2	0
M.7.1.3.5. Rasyonel sayılarla işlem yapmayı gerektiren problemleri çözer.	1	0	1	0
FEN BİLİMLERİ	20	7	13	35
Fen	20	7	13	35
F.7.1.1.6. Basit bir teleskop modeli hazırlayarak sunar.	1	1	0	100
F.7.2.1.2. Geçmişten günümüze, hücrenin yapısı ile ilgili görüşleri teknolojik gelişmelerle ilişkilendirerek tartışır.	1	0	1	0
Mitozun canlılar için önemini açıklar.	1	0	1	0
Hayvan ve bitki hücrelerini, temel kısımları ve görevleri açısından karşılaştırır.	1	0	1	0
F.7.2.3.1. Mayozun canlılar için önemini açıklar.	4	1	3	25
F.7.1.1.5. Teleskobun gök bilimin gelişimindeki önemine yönelik çıkarımda bulunur	1	1	0	100
F.7.1.1.2. Uzun kirliliğinin nedenlerini ifade ederek bu kirliliğin yol açabileceği olası sonuçları tahmin eder.	1	0	1	0
F.7.2.3.2. Üreme ana hücrelerinde mayozun nasıl gerçekleştiğini model üzerinde gösterir.	3	1	2	33
F.7.2.2.1. Mitozun canlılar için önemini açıklar.	2	0	2	0
F.7.1.1.3. Teknoloji ile uzay araştırmaları arasındaki ilişkiyi açıklar.	2	1	1	50
F.7.2.1.3. Hücre-doku-organ-sistem-organizma ilişkisini açıklar.	1	1	0	100
F.7.1.2.1. Dünya'dan bakıldığı şekliyle görülen yıldız gruplarının, isimlendirmesi olan takımyıldızlara değinilir.	1	1	0	100
F.7.2.1.1. Hayvan ve bitki hücrelerini, temel kısımları ve görevleri açısından karşılaştırır	1	0	1	0
SOSYAL BİL.	10	3	7	30
Sosyal Bilgiler	10	3	7	30
Osmanlı Devleti'nin fetih siyasetini örnekler üzerinden analiz eder.	3	1	2	33
Osmanlı Devleti'nin siyasi güç olarak ortaya çıkış sürecini ve bu süreci etkileyen faktörleri açıklar.	1	0	1	0
Medyanın sosyal değişim ve etkileşimdeki rolünü tartışır.	2	1	1	50
İletişimi etkileyen tutum ve davranışları analiz ederek kendi tutum ve davranışlarını sorgular.	3	1	2	33
Bireysel ve toplumsal ilişkilerde olumlu iletişim yollarını kullanır.	1	0	1	0
DİN KÜLTÜRÜ	10	3	6	30
Din K.ve A.B.	10	3	6	30
İslam'da hac ibadetinin önemi ayet ve hadisler ışığında yorumlar.	1	0	1	0
Hz. İsa'nın (a.s.) hayatını ana hatlarıyla tanır.	1	1	0	100
Allah'ın (c.c.) adlı, merhametli ve affedicisi olması ile ahiret inancı arasındaki ilişki kurar.	1	0	1	0
Ahiret hayatının aşamalarını açıklar.	1	0	1	0
Dünya hayatı ile ahiret hayatı arasındaki ilişkiyi yorumlar.	1	0	1	0
Meleklerin özellikleri ve görevlerine göre sınıflandırır.	3	0	2	0
Varlıkların âlemini özelliklerine göre ayırt eder.	2	2	0	100
İNGİLİZCE	10	5	5	50
İngilizce	10	5	5	50
Talking about routines and daily activities	4	3	1	75
Analysing a chart about some sports	1	0	1	0
Describing characters/people (making simple inquiries)	4	2	2	50
Making simple comparisons	1	0	1	0

SINAV SONUÇ BELGESİ							
İSTANBUL / EYÜP / Alibeyköy Ortaokulu							
Öğrenci			Numara	Sınıf			
KERİM YILMAZER			1441	7A			
Puan Türü	Puan	Genel Ort.	Dereceler				
			Snf	Kurum	İlçe	İl	Genel
LGS	▼ 154,400	222,020	15	160	160	1427	3798
Puanı Hesaplanan:			181	181	1895	5183	
Katılımlar:			18	181	181	1895	5186

Ders	Soru	Doğru	Yanlış	Net	Başarı %	Sınıf Ort.	Kurum Ort.	Genel Ort.
Türkçe	20	9	11	5,33	27	▼ 8,89	▼ 10,66	▼ 7,91
Matematik	20	3	17	-2,67	-13	▼ 1,74	▼ 4,80	▼ 2,96
Fen	20	9	11	5,33	27	▲ 4,04	▼ 6,58	▲ 4,53
Sosyal Bilgiler	10	0	10	-3,33	-33	▼ 1,94	▼ 4,82	▼ 3,03
Din K.ve A.B.	10	2	8	-0,67	-7	▼ 4,20	▼ 6,20	▼ 4,22
İngilizce	10	1	9	-2,00	-20	▼ 1,74	▼ 4,16	▼ 2,50
Toplam:		90	24	66	2,00	▼ 22,56	▼ 37,14	▼ 24,87

Soru No	12345678901234567890
TÜRKÇE	DdCbABDdBaBaDcacDCbb
Cevap Anh.	B DACCBDABBBBDACDDCAC
MATEMATİK	dbacacdcbcBaaaabCdCb
Cevap Anh.	B ADBACBADDDBCCDBACCCA
FEN BİLİMLERİ	CcADcACaDacaaAAdCada
Cevap Anh.	B CBADDACDBADCAACCBCC
SOSYAL BİL.	dcadcbbaaa
Cevap Anh.	B AADABADABC
DİN KÜLTÜRÜ	acadaccdAD
Cevap Anh.	B BBBCCDBBAD
İNGİLİZCE	adabcaCbda
Cevap Anh.	B CBDADCBCCBD

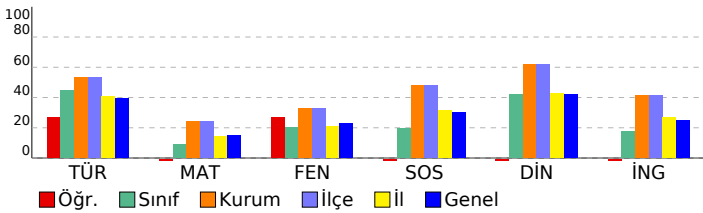

7. SINIF 2022 - 2023 LGS 2.DENEME

DERSLERE GÖRE BAŞARI ANALİZİ				
	S	D	Y	B%
TÜRKÇE	20	9	11	45
Türkçe	20	9	11	45
T.7.3.30. Görsellerle ilgili soruların cevaplar.	1	1	0	100
T.7.3.16. Metnin konusunu belirler.	1	0	1	0
T.7.3.19. Metnin ilgili soruların cevaplar.	1	1	0	100
T.7.3.34. Grafik, tablo ve çizelgeyle sunulan bilgileri yorumlar.	3	0	3	0
T.7.3.17. Metnin ana fikrini/ana duygusunu belirler.	1	0	1	0
T.7.3.28. Okudukları ile ilgili çıkarımlarda bulunur.	2	2	0	100
T.7.3.1. Noktalama işaretlerine dikkat ederek sesli ve sessiz okur.	1	0	1	0
T.7.3.5. Bağlamdan hareketle bilmediği kelime ve kelime gruplarının anlamını tahmin eder.	1	1	0	100
T.7.3.6. Deyim ve atasözlerinin metne katkısını belirler.	1	0	1	0
T.7.3.7. Metni oluşturan unsurlar arasındaki geçiş ve bağlantı ifadelerinin anlama olan katkısını değerlendirir.	1	1	0	100
T.7.3.21. Metindeki hikâye unsurlarını belirler.	1	0	1	0
T.7.3.8. Metindeki söz sanatlarını tespit eder.	1	1	0	100
T.7.3.29. Metin türlerini ayırt eder.	1	0	1	0
T.7.3.12. Fiillerin anlam özelliklerini fark eder.	1	0	1	0
T.7.2.5. Kelimeleri anlamlarına uygun kullanır.	1	1	0	100
T.7.4.16. Yazdıklarını düzenler.	1	1	0	100
T.7.3.9. Çekim eklerinin işlevlerini ayırt eder.	1	0	1	0
MATEMATİK	20	3	17	15
Matematik	20	3	17	15
M.7.1.1.5. Tam sayılarla işlemler yapmayı gerektiren problemleri çözer.	8	2	6	25
M.7.1.1.1. Tam sayılarla toplama ve çıkarma işlemlerini yapar, ilgili problemleri çözer.	6	1	5	17
M.7.1.1.3. Tam sayılarla çarpma ve bölme işlemlerini yapar	1	0	1	0
M.7.1.2.3. Devirli olan ve olmayan ondalık gösterimleri rasyonel sayı olarak ifade eder.	1	0	1	0
M.7.1.1.5. Toplama işleminin özelliklerini akıcı işlem yapmak için birer strateji olarak kullanır.	1	0	1	0
M.7.1.1.3. Tam sayılarla çarpma ve bölme işlemlerini yapar.	2	0	2	0
M.7.1.3.5. Rasyonel sayılarla işlem yapmayı gerektiren problemleri çözer.	1	0	1	0
FEN BİLİMLERİ	20	9	11	45
Fen	20	9	11	45
F.7.1.1.6. Basit bir teleskop modeli hazırlayarak sunar.	1	1	0	100
F.7.2.1.2. Geçmişten günümüze, hücrenin yapısı ile ilgili görüşleri teknolojik gelişmelerle ilişkilendirerek tartışır.	1	0	1	0
Mitozun canlılar için önemini açıklar.	1	1	0	100
Hayvan ve bitki hücrelerini, temel kısımları ve görevleri açısından karşılaştırır.	1	1	0	100
F.7.2.3.1. Mayozun canlılar için önemini açıklar.	4	2	2	50
F.7.1.1.5. Teleskobun göz bilimin gelişimindeki öneme yönelik çıkarımda bulunur	1	1	0	100
F.7.1.1.2. Uzun kirliliğinin nedenlerini ifade ederek bu kirliliğin yol açabileceği olası sonuçları tahmin eder.	1	1	0	100
F.7.2.3.2. Üreme ana hücrelerinde mayozun nasıl gerçekleştiğini model üzerinde gösterir.	3	1	2	33
F.7.2.2.1. Mitozun canlılar için önemini açıklar.	2	0	2	0
F.7.1.1.3. Teknoloji ile uzay araştırmaları arasındaki ilişkiyi açıklar.	2	0	2	0
F.7.2.1.3. Hücre-doku-organ-sistem-organizma ilişkisini açıklar.	1	1	0	100
F.7.1.2.1. Dünya'dan bakıldığı şekliyle görülen yıldız gruplarının, isimlendirmesi olan takımyıldızlara değinilir.	1	0	1	0
F.7.2.1.1. Hayvan ve bitki hücrelerini, temel kısımları ve görevleri açısından karşılaştırır	1	0	1	0
SOSYAL BİL.	10	0	10	0
Sosyal Bilgiler	10	0	10	0
Osmanlı Devleti'nin fetih siyasetini örnekler üzerinden analiz eder.	3	0	3	0
Osmanlı Devleti'nin siyasi güç olarak ortaya çıkış sürecini ve bu süreci etkileyen faktörleri açıklar.	1	0	1	0
Medyanın sosyal değişim ve etkileşimdeki rolünü tartışır.	2	0	2	0
İletişim etkileyen tutum ve davranışları analiz ederek kendi tutum ve davranışlarını sorgular.	3	0	3	0
Bireysel ve toplumsal ilişkilerde olumlu iletişim yollarını kullanır.	1	0	1	0
DİN KÜLTÜRÜ	10	2	8	20
Din K.ve A.B.	10	2	8	20
İslam'da hac ibadetinin önemi ayet ve hadisler ışığında yorumlar.	1	0	1	0
Hz. İsa'nın (a.s.) hayatını ana hatlarıyla tanır.	1	0	1	0
Allah'ın (c.c.) adil, merhametli ve affedicisi olması ile ahiret inancı arasındaki ilişki kurar.	1	0	1	0
Ahiret hayatının aşamalarını açıklar.	1	0	1	0
Dünya hayatı ile ahiret hayatı arasındaki ilişkiyi yorumlar.	1	0	1	0
Melekler özellikleri ve görevlerine göre sınıflandırır.	3	0	3	0
Varlıklar âlemini özelliklerine göre ayırt eder.	2	2	0	100
İNGİLİZCE	10	1	9	10
İngilizce	10	1	9	10
Talking about routines and daily activities	4	0	4	0
Analysing a chart about some sports	1	0	1	0
Describing characters/people (making simple inquiries)	4	1	3	25
Making simple comparisons	1	0	1	0

SINAV SONUÇ BELGESİ

İSTANBUL / EYÜP / Alibeyköy Ortaokulu

Öğrenci	Numara	Sınıf
MEHMETEMİN KOÇ	570	7A

Puan Türü	Puan	Genel Ort.	Dereceler				
			Snf	Kurum	İlçe	İl	Genel
LGS	▼ 116,000	222,020	17	173	173	1759	4805
Puanı Hesaplanan:			181	181	1895	5183	
Katılımlar:			18	181	181	1895	5186

Ders	Soru	Doğru	Yanlış	Net	Başarı %	Sınıf Ort.	Kurum Ort.	Genel Ort.
Türkçe	20	4	16	-1,33	-7	▼ 8,89	▼ 10,66	▼ 7,91
Matematik	20	5	15	0,00	0	▼ 1,74	▼ 4,80	▼ 2,96
Fen	20	4	16	-1,33	-7	▼ 4,04	▼ 6,58	▼ 4,53
Sosyal Bilgiler	10	4	6	2,00	20	▲ 1,94	▼ 4,82	▼ 3,03
Din K.ve A.B.	10	3	7	0,67	7	▼ 4,20	▼ 6,20	▼ 4,22
İngilizce	10	4	6	2,00	20	▲ 1,74	▼ 4,16	▼ 2,50
Toplam:	90	24	66	2,00	2	▼ 22,56	▼ 37,14	▼ 24,87

Soru No: 12345678901234567890

TÜRKÇE bbbDDacDdbdbddaada

Cevap Anh. A CACDDCADBBBBADCCCAD

MATEMATİK ddCddBabbaaDaAcCcaed

Cevap Anh. A ACCCABDCCBDDABCABDA

FEN BİLİMLERİ dbddadAbDbdcDddaDcca

Cevap Anh. A CCBCCAACDABDDCADDABC

SOSYAL BİL. dBADAadadb

Cevap Anh. A CBADABADAA

DİN KÜLTÜRÜ adddcDcDbBa

Cevap Anh. A DABBDDCBBB

İNGİLİZCE CdDcDaaad

Cevap Anh. A CBDCBDDBCA

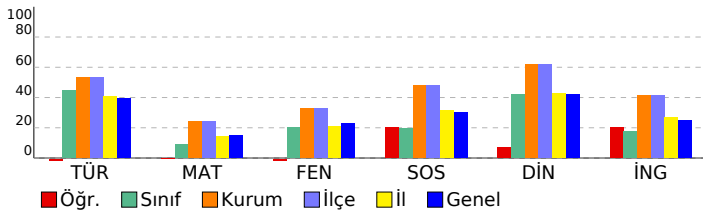

7. SINIF 2022 - 2023 LGS 2.DENEME

DERSLERE GÖRE BAŞARI ANALİZİ

	S	D	Y	B%
TÜRKÇE	20	4	16	20
Türkçe	20	4	16	20
T.7.3.34. Grafik, tablo ve çizelgeyle sunulan bilgileri yorumlar.	3	0	3	0
T.7.3.9. Çekim eklerinin işlevlerini ayırt eder.	1	0	1	0
T.7.4.16. Yazdıklarını düzenler.	1	0	1	0
T.7.2.5. Kelimeleri anlamlarına uygun kullanır.	1	1	0	100
T.7.3.12. Fiillerin anlam özelliklerini fark eder.	1	1	0	100
T.7.3.29. Metin türlerini ayırt eder.	1	0	1	0
T.7.3.8. Metindeki söz sanatlarını tespit eder.	1	1	0	100
T.7.3.21. Metindeki hikâye unsurlarını belirler.	1	0	1	0
T.7.3.7. Metni oluşturan unsurlar arasındaki geçiş ve bağlantı ifadelerinin anlama olan katkısını değerlendirir.	1	0	1	0
T.7.3.6. Deyim ve atasözlerinin metne katkısını belirler.	1	1	0	100
T.7.3.5. Bağlamdan hareketle bilmediği kelime ve kelime gruplarının anlamını tahmin eder.	1	0	1	0
T.7.3.1. Noktalama işaretlerine dikkat ederek sesli ve sessiz okur.	1	0	1	0
T.7.3.28. Okudukları ile ilgili çıkarımlarda bulunur.	2	0	2	0
T.7.3.17. Metnin ana fikrini/ana duygusunu belirler.	1	0	1	0
T.7.3.19. Metninle ilgili sorulan cevaplar.	1	0	1	0
T.7.3.16. Metnin konusunu belirler.	1	0	1	0
T.7.3.30. Görsellerle ilgili sorulan cevaplar.	1	0	1	0
MATEMATİK	20	5	15	25
Matematik	20	5	15	25
M.7.1.1.1. Tam sayılarla toplama ve çıkarma işlemlerini yapar, ilgili problemleri çözer.	6	0	6	0
M.7.1.1.5. Tam sayılarla işlemler yapmayı gerektiren problemleri çözer.	8	3	5	38
M.7.1.1.3. Tam sayılarla çarpma ve bölme işlemlerini yapar.	2	1	1	50
M.7.1.3.5. Rasyonel sayılarla işlem yapmayı gerektiren problemleri çözer.	1	0	1	0
M.7.1.1.2. Toplama işleminin özelliklerini akıcı işlem yapmak için birer strateji olarak kullanır.	1	1	0	100
M.7.1.2.3. Devirli olan ve olmayan ondalık gösterimleri rasyonel sayı olarak ifade eder.	1	0	1	0
M.7.1.1.3. Tam sayılarla çarpma ve bölme işlemlerini yapar	1	0	1	0
FEN BİLİMLERİ	20	4	16	20
Fen	20	4	16	20
F.7.2.1.1. Hayvan ve bitki hücrelerini, temel kısımları ve görevleri açısından karşılaştırır	1	0	1	0
F.7.1.1.3. Teknoloji ile uzay araştırmaları arasındaki ilişkiyi açıklar.	2	1	1	50
F.7.1.2.1. Dünya'dan bakıldığında şekliyle görülen yıldız gruplarının, isimlendirmesi olan takımyıldızlara değinilir.	1	0	1	0
F.7.2.3.1. Mayozun canlılar için önemini açıklar.	4	1	3	25
F.7.2.3.2. Üreme ana hücrelerinde mayozun nasıl gerçekleştiğini model üzerinde gösterir.	3	0	3	0
F.7.2.1.3. Hücre-doku-organ-sistem-organizma ilişkisini açıklar.	1	1	0	100
F.7.2.2.1. Mitozun canlılar için önemini açıklar.	2	0	2	0
F.7.1.1.2. Uzun kirliliğinin nedenlerini ifade ederek bu kirliliğin yol açabileceği olası sonuçları tahmin eder.	1	0	1	0
F.7.1.1.5. Teleskopun gök bilimindeki önemine yönelik çıkarımda bulunur	1	0	1	0
Hayvan ve bitki hücrelerini, temel kısımları ve görevleri açısından karşılaştırır.	1	1	0	100
Mitozun canlılar için önemini açıklar.	1	0	1	0
F.7.2.1.2. Geçmişten günümüze, hücrenin yapısı ile ilgili görüşleri teknolojik gelişmelerle ilişkilendirerek tartışır.	1	0	1	0
F.7.1.1.6. Basit bir teleskop modeli hazırlayarak sunar.	1	0	1	0
SOSYAL BİL.	10	4	6	40
Sosyal Bilgiler	10	4	6	40
İletişimi etkileyen tutum ve davranışları analiz ederek kendi tutum ve davranışlarını sorgular.	3	2	1	67
Bireysel ve toplumsal ilişkilerde olumlu iletişim yollarını kullanır.	1	1	0	100
Medyanın sosyal değişim ve etkileşimdeki rolünü tartışır.	2	1	1	50
Osmanlı Devleti'nin siyasi güç olarak ortaya çıkış sürecini ve bu süreci etkileyen faktörleri açıklar.	1	0	1	0
Osmanlı Devleti'nin fetih siyasetini örnekler üzerinden analiz eder.	3	0	3	0
DİN KÜLTÜRÜ	10	3	7	30
Din K.ve A.B.	10	3	7	30
Varlıklar âlemini özelliklerine göre ayırt eder.	2	0	2	0
Melekleri özellikleri ve görevlerine göre sınıflandırır.	3	0	3	0
Dünya hayatı ile ahiret hayatı arasındaki ilişkiyi yorumlar.	1	1	0	100
Ahiret hayatının aşamalarını açıklar.	1	1	0	100
Allah'ın (c.c.) adil, merhametli ve affedicisi olması ile ahiret inancı arasındaki ilişkiyi kurar.	1	0	1	0
Hz. İsa'nın (a.s.) hayatını ana hatlarıyla tanıtır.	1	1	0	100
İslam'da hac ibadetinin önemini ayet ve hadisler ışığında yorumlar.	1	0	1	0
İNGİLİZCE	10	4	6	40
İngilizce	10	4	6	40
Making simple comparisons	1	1	0	100
Describing characters/people (making simple inquiries)	4	2	2	50
Analysing a chart about some sports	1	1	0	100
Talking about routines and daily activities	4	0	4	0

SINAV SONUÇ BELGESİ

İSTANBUL / EYÜP / Alibeyköy Ortaokulu

Öğrenci	Numara	Sınıf
MERVE SAKA	1051	7A

Puan Türü	Puan	Genel Ort.	Dereceler				
			Snf	Kurum	İlçe	İl	Genel
LGS	▼ 99,200	222,020	18	180	180	1849	5048
Puanı Hesaplanan:			181	181	1895	5183	
Katılımlar:			18	181	181	1895	5186

Ders	Soru	Doğru	Yanlış	Net	Başarı %	Sınıf Ort.	Kurum Ort.	Genel Ort.
Türkçe	20	3	14	-1,67	-8	▼ 8,89	▼ 10,66	▼ 7,91
Matematik	20	3	12	-1,00	-5	▼ 1,74	▼ 4,80	▼ 2,96
Fen	20	3	17	-2,67	-13	▼ 4,04	▼ 6,58	▼ 4,53
Sosyal Bilgiler	10	4	6	2,00	20	▲ 1,94	▼ 4,82	▼ 3,03
Din K.ve A.B.	10	1	9	-2,00	-20	▼ 4,20	▼ 6,20	▼ 4,22
İngilizce	10	5	5	3,33	33	▲ 1,74	▼ 4,16	▲ 2,50
Toplam:		90	19	63	-2,00	▼ 22,56	▼ 37,14	▼ 24,87

Soru No: 12345678901234567890

TÜRKÇE d Cbcdd aB dcdbcabAb

Cevap Anh. A CACDDCADBBBBADBCCCAD

MATEMATİK A ca CddcabdbbBbd

Cevap Anh. A ACCCABDCCBDDABCABDA

FEN BİLİMLERİ adcbbdAdcAaacbbccdBd

Cevap Anh. A CCBCCAACDABDDCADDABC

SOSYAL BİL. CBcbABCbddd

Cevap Anh. A CBADABADAA

DİN KÜLTÜRÜ adacbbaacB

Cevap Anh. A DABDDCBBB

İNGİLİZCE baDaBDDcCc

Cevap Anh. A CBDCBDDBCA

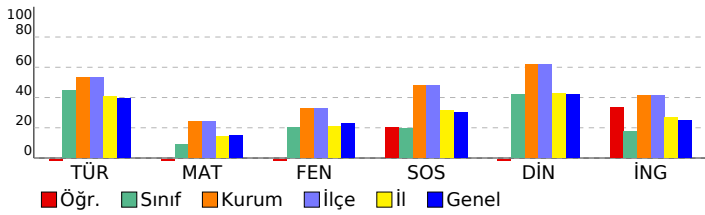

7. SINIF 2022 - 2023 LGS 2.DENEME

DERSLERE GÖRE BAŞARI ANALİZİ

	S	D	Y	B%
TÜRKÇE	20	3	14	15
Türkçe	20	3	14	15
T.7.3.34. Grafik, tablo ve çizelgeyle sunulan bilgileri yorumlar.	3	0	3	0
T.7.3.9. Çekim eklerinin işlevlerini ayırt eder.	1	0	0	0
T.7.4.16. Yazdıklarını düzenler.	1	1	0	100
T.7.2.5. Kelimeleri anlamlarına uygun kullanır.	1	0	1	0
T.7.3.12. Fiillerin anlam özelliklerini fark eder.	1	0	1	0
T.7.3.29. Metin türlerini ayırt eder.	1	0	1	0
T.7.3.8. Metindeki söz sanatlarını tespit eder.	1	0	0	0
T.7.3.21. Metindeki hikâye unsurlarını belirler.	1	0	1	0
T.7.3.7. Metni oluşturan unsurlar arasındaki geçiş ve bağlantı ifadelerinin anlama olan katkısını değerlendirir.	1	1	0	100
T.7.3.6. Deyim ve atasözlerinin metne katkısını belirler.	1	0	0	0
T.7.3.5. Bağlamdan hareketle bilmediği kelime ve kelime gruplarının anlamını tahmin eder.	1	0	1	0
T.7.3.1. Noktalama işaretlerine dikkat ederek sesli ve sessiz okur.	1	0	1	0
T.7.3.28. Okudukları ile ilgili çıkarımlarda bulunur.	2	0	2	0
T.7.3.17. Metnin ana fikrini/ana duygusunu belirler.	1	0	1	0
T.7.3.19. Metninle ilgili sorulan cevaplar.	1	0	1	0
T.7.3.16. Metnin konusunu belirler.	1	1	0	100
T.7.3.30. Görsellerle ilgili sorulan cevaplar.	1	0	1	0
MATEMATİK	20	3	12	15
Matematik	20	3	12	15
M.7.1.1.1. Tam sayılarla toplama ve çıkarma işlemlerini yapar, ilgili problemleri çözer.	6	2	3	33
M.7.1.1.5. Tam sayılarla işlemler yapmayı gerektiren problemleri çözer.	8	0	5	0
M.7.1.1.3. Tam sayılarla çarpma ve bölme işlemlerini yapar.	2	0	2	0
M.7.1.3.5. Rasyonel sayılarla işlem yapmayı gerektiren problemleri çözer.	1	0	0	0
M.7.1.1.2. Toplama işleminin özelliklerini akıcı işlem yapmak için birer strateji olarak kullanır.	1	0	1	0
M.7.1.2.3. Devirli olan ve olmayan ondalık gösterimleri rasyonel sayı olarak ifade eder.	1	0	1	0
M.7.1.1.3. Tam sayılarla çarpma ve bölme işlemlerini yapar	1	1	0	100
FEN BİLİMLERİ	20	3	17	15
Fen	20	3	17	15
F.7.2.1.1. Hayvan ve bitki hücrelerini, temel kısımları ve görevleri açısından karşılaştırır	1	0	1	0
F.7.1.1.3. Teknoloji ile uzay araştırmaları arasındaki ilişkiyi açıklar.	2	0	2	0
F.7.1.2.1. Dünya'dan bakıldığında şekliyle görülen yıldız gruplarının, isimlendirmesi olan takımyıldızlara değinilir.	1	0	1	0
F.7.2.3.1. Mayozun canlılar için önemini açıklar.	4	0	4	0
F.7.2.3.2. Üreme ana hücrelerinde mayozun nasıl gerçekleştiğini model üzerinde gösterir.	3	0	3	0
F.7.2.1.3. Hücre-doku-organ-sistem-organizma ilişkisini açıklar.	1	1	0	100
F.7.2.2.1. Mitozun canlılar için önemini açıklar.	2	1	1	50
F.7.1.1.2. Uzun kirliliğinin nedenlerini ifade ederek bu kirliliğin yol açabileceği olası sonuçları tahmin eder.	1	0	1	0
F.7.1.1.5. Teleskobun gök bilimindeki önemine yönelik çıkarımda bulunur	1	0	1	0
Hayvan ve bitki hücrelerini, temel kısımları ve görevleri açısından karşılaştırır.	1	0	1	0
Mitozun canlılar için önemini açıklar.	1	0	1	0
F.7.2.1.2. Geçmişten günümüze, hücrenin yapısı ile ilgili görüşleri teknolojik gelişmelerle ilişkilendirerek tartışır.	1	1	0	100
F.7.1.1.6. Basit bir teleskop modeli hazırlayarak sunar.	1	0	1	0
SOSYAL BİL.	10	4	6	40
Sosyal Bilgiler	10	4	6	40
İletişimi etkileyen tutum ve davranışları analiz ederek kendi tutum ve davranışlarını sorgular.	3	2	1	67
Bireysel ve toplumsal ilişkilerde olumlu iletişim yollarını kullanır.	1	0	1	0
Medyanın sosyal değişim ve etkileşimdeki rolünü tartışır.	2	2	0	100
Osmanlı Devleti'nin siyasi güç olarak ortaya çıkış sürecini ve bu süreci etkileyen faktörleri açıklar.	1	0	1	0
Osmanlı Devleti'nin fetih siyasetini örnekler üzerinden analiz eder.	3	0	3	0
DİN KÜLTÜRÜ	10	1	9	10
Din K.ve A.B.	10	1	9	10
Varlıklar âlemini özelliklerine göre ayırt eder.	2	0	2	0
Melekleri özellikleri ve görevlerine göre sınıflandırır.	3	0	3	0
Dünya hayatı ile ahiret hayatı arasındaki ilişkiyi yorumlar.	1	0	1	0
Ahiret hayatının aşamalarını açıklar.	1	0	1	0
Allah'ın (c.c.) adil, merhametli ve affedicisi olması ile ahiret inancı arasındaki ilişkiyi kurar.	1	0	1	0
Hz. İsa'nın (a.s.) hayatını ana hatlarıyla tanıtır.	1	0	1	0
İslam'da hac ibadetinin önemini ayet ve hadisler ışığında yorumlar.	1	1	0	100
İNGİLİZCE	10	5	5	50
İngilizce	10	5	5	50
Making simple comparisons	1	0	1	0
Describing characters/people (making simple inquiries)	4	2	2	50
Analysing a chart about some sports	1	1	0	100
Talking about routines and daily activities	4	2	2	50

SINAV SONUÇ BELGESİ							
İSTANBUL / EYÜP / Alibeyköy Ortaokulu							
Öğrenci			Numara		Sınıf		
MİRAC EREN GÜRLER			1105		7A		
Puan Türü	Puan	Genel Ort.	Dereceler				
			Snf	Kurum	İlçe	İl	Genel
LGS	▼ 189,200	222,020	11	146	146	1129	2976
Puanı Hesaplanan:			181	181	1895	5183	
Katılımlar:			18	181	181	1895	5186

Ders	Soru	Doğru	Yanlış	Net	Başarı %	Sınıf Ort.	Kurum Ort.	Genel Ort.
Türkçe	20	13	4	11,67	58	▲ 8,89	▲ 10,66	▲ 7,91
Matematik	20	3	17	-2,67	-13	▼ 1,74	▼ 4,80	▼ 2,96
Fen	20	4	13	-0,33	-2	▼ 4,04	▼ 6,58	▼ 4,53
Sosyal Bilgiler	10	4	4	2,67	27	▲ 1,94	▼ 4,82	▼ 3,03
Din K.ve A.B.	10	9	1	8,67	87	▲ 4,20	▲ 6,20	▲ 4,22
İngilizce	10	2	6	0,00	0	▼ 1,74	▼ 4,16	▼ 2,50
Toplam:		90	35	45	20,00	▼ 22,56	▼ 37,14	▼ 24,87

Soru No	12345678901234567890
TÜRKÇE	DACCcADBBBBDb Da b
Cevap Anh.	B DACCcBDABBBBDACDDCAC
MATEMATİK	dbdACadbacdaCbadbabc
Cevap Anh.	B ADBACBADDDBCCDBACCCA
FEN BİLİMLERİ	bdAcbaDb acbdaC daC
Cevap Anh.	B CBADDACDDBADCAACCBCC
SOSYAL BİL.	dAcba AaAB
Cevap Anh.	B AADABADABC
DİN KÜLTÜRÜ	BBBCDDBcAD
Cevap Anh.	B BBBCDDBBAD
İNGİLİZCE	b abDdCdA
Cevap Anh.	B CBDADBCcBD

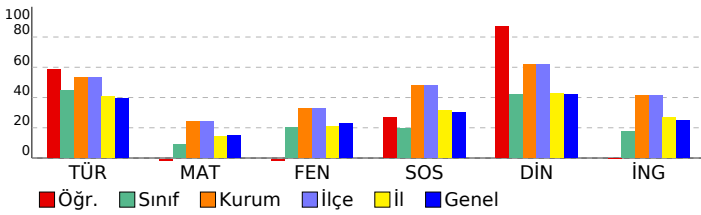

7. SINIF 2022 - 2023 LGS 2.DENEME

DERSLERE GÖRE BAŞARI ANALİZİ				
	S	D	Y	B%
TÜRKÇE	20	13	4	65
Türkçe	20	13	4	65
T.7.3.30. Görsellerle ilgili soruların cevaplar.	1	1	0	100
T.7.3.16. Metnin konusunu belirler.	1	1	0	100
T.7.3.19. Metnin ilgili soruların cevaplar.	1	1	0	100
T.7.3.34. Grafik, tablo ve çizelgeyle sunulan bilgileri yorumlar.	3	1	0	33
T.7.3.17. Metnin ana fikrini/ana duygusunu belirler.	1	1	0	100
T.7.3.28. Okudukları ile ilgili çıkarımlarda bulunur.	2	1	1	50
T.7.3.1. Noktalama işaretlerine dikkat ederek sesli ve sessiz okur.	1	1	0	100
T.7.3.5. Bağlamdan hareketle bilmediği kelime ve kelime gruplarının anlamını tahmin eder.	1	1	0	100
T.7.3.6. Deyim ve atasözlerinin metne katkısını belirler.	1	1	0	100
T.7.3.7. Metni oluşturan unsurlar arasındaki geçiş ve bağlantı ifadelerinin anlama olan katkısını değerlendirir.	1	1	0	100
T.7.3.21. Metindeki hikâye unsurlarını belirler.	1	1	0	100
T.7.3.8. Metindeki söz sanatlarını tespit eder.	1	1	0	100
T.7.3.29. Metin türlerini ayırt eder.	1	0	1	0
T.7.3.12. Fiillerin anlam özelliklerini fark eder.	1	1	0	100
T.7.2.5. Kelimeleri anlamlarına uygun kullanır.	1	0	1	0
T.7.4.16. Yazdıklarını düzenler.	1	0	0	0
T.7.3.9. Çekim eklerinin işlevlerini ayırt eder.	1	0	1	0
MATEMATİK	20	3	17	15
Matematik	20	3	17	15
M.7.1.1.5. Tam sayılarla işlemler yapmayı gerektiren problemleri çözer.	8	3	5	38
M.7.1.1.1. Tam sayılarla toplama ve çıkarma işlemlerini yapar, ilgili problemleri çözer.	6	0	6	0
M.7.1.1.3. Tam sayılarla çarpma ve bölme işlemlerini yapar	1	0	1	0
M.7.1.2.3. Devirli olan ve olmayan ondalık gösterimleri rasyonel sayı olarak ifade eder.	1	0	1	0
M.7.1.1.2. Toplama işleminin özelliklerini akıcı işlem yapmak için birer strateji olarak kullanır.	1	0	1	0
M.7.1.1.3. Tam sayılarla çarpma ve bölme işlemlerini yapar.	2	0	2	0
M.7.1.1.3.5. Rasyonel sayılarla işlem yapmayı gerektiren problemleri çözer.	1	0	1	0
FEN BİLİMLERİ	20	4	13	20
Fen	20	4	13	20
F.7.1.1.6. Basit bir teleskop modeli hazırlayarak sunar.	1	0	1	0
F.7.2.1.2. Geçmişten günümüze, hücrenin yapısı ile ilgili görüşleri teknolojik gelişmelerle ilişkilendirerek tartışır.	1	0	1	0
Mitozun canlılar için önemini açıklar.	1	1	0	100
Hayvan ve bitki hücrelerini, temel kısımları ve görevleri açısından karşılaştırır.	1	0	1	0
F.7.2.3.1. Mayozun canlılar için önemini açıklar.	4	0	3	0
F.7.1.1.5. Teleskobun gök biliminde gelişimindeki önemine yönelik çıkarımda bulunur	1	1	0	100
F.7.1.1.2. Uzun kirliliğinin nedenlerini ifade ederek bu kirliliğin yol açabileceği olası sonuçları tahmin eder.	1	0	1	0
F.7.2.3.2. Üreme ana hücrelerinde mayozun nasıl gerçekleştiğini model üzerinde gösterir.	3	0	2	0
F.7.2.2.1. Mitozun canlılar için önemini açıklar.	2	0	2	0
F.7.1.1.3. Teknoloji ile uzay araştırmaları arasındaki ilişkiyi açıklar.	2	1	1	50
F.7.2.1.3. Hücre-doku-organ-sistem-organizma ilişkisini açıklar.	1	1	0	100
F.7.1.2.1. Dünya'dan bakıldığı şekliyle görülen yıldız gruplarının, isimlendirmesi olan takımyıldızlara değinilir.	1	0	1	0
F.7.2.1.1. Hayvan ve bitki hücrelerini, temel kısımları ve görevleri açısından karşılaştırır	1	0	0	0
SOSYAL BİL.	10	4	4	40
Sosyal Bilgiler	10	4	4	40
Osmanlı Devleti'nin fetih siyasetini örnekler üzerinden analiz eder.	3	1	2	33
Osmanlı Devleti'nin siyasi güç olarak ortaya çıkış sürecini ve bu süreci etkileyen faktörleri açıklar.	1	0	1	0
Medyanın sosyal değişim ve etkileşimdeki rolünü tartışır.	2	1	0	50
İletişim etkileyen tutum ve davranışları analiz ederek kendi tutum ve davranışlarını sorgular.	3	1	1	33
Bireysel ve toplumsal ilişkilerde olumlu iletişim yollarını kullanır.	1	1	0	100
DİN KÜLTÜRÜ	10	9	1	90
Din K.ve A.B.	10	9	1	90
İslam'da hac ibadetinin önemi ayet ve hadisler ışığında yorumlar.	1	1	0	100
Hz. İsa'nın (a.s.) hayatını ana hatlarıyla tanır.	1	1	0	100
Allah'ın (c.c.) adil, merhametli ve affedicisi olması ile ahiret inancı arasındaki ilişki kurar.	1	1	0	100
Ahiret hayatının aşamalarını açıklar.	1	1	0	100
Dünya hayatı ile ahiret hayatı arasındaki ilişkiyi yorumlar.	1	1	0	100
Melekler özellikleri ve görevlerine göre sınıflandırır.	3	2	1	67
Varlıklar âlemini özelliklerine göre ayırt eder.	2	2	0	100
İNGİLİZCE	10	2	6	20
İngilizce	10	2	6	20
Talking about routines and daily activities	4	0	3	0
Analysing a chart about some sports	1	1	0	100
Describing characters/people (making simple inquiries)	4	1	2	25
Making simple comparisons	1	0	1	0

SINAV SONUÇ BELGESİ

İSTANBUL / EYÜP / Alibeyköy Ortaokulu

Öğrenci	Numara	Sınıf
NEHİR YILDIZ	3	7A

Puan Türü	Puan	Genel Ort.	Dereceler				
			Snf	Kurum	İlçe	İl	Genel
LGS	▲ 289,400	222,020	4	72	72	392	1144
Puanı Hesaplanan:			181	181	1895	5183	
Katılımlar:			18	181	181	1895	5186

Ders	Soru	Doğru	Yanlış	Net	Başarı %	Sınıf Ort.	Kurum Ort.	Genel Ort.
Türkçe	20	14	6	12,00	60	▲ 8,89	▲ 10,66	▲ 7,91
Matematik	20	8	8	5,33	27	▲ 1,74	▲ 4,80	▲ 2,96
Fen	20	11	6	9,00	45	▲ 4,04	▲ 6,58	▲ 4,53
Sosyal Bilgiler	10	6	2	5,33	53	▲ 1,94	▲ 4,82	▲ 3,03
Din K.ve A.B.	10	7	3	6,00	60	▲ 4,20	▼ 6,20	▲ 4,22
İngilizce	10	4	4	2,67	27	▲ 1,74	▼ 4,16	▲ 2,50
Toplam:		90	50	29	40,33	▲ 22,56	▲ 37,14	▲ 24,87

Soru No: 12345678901234567890

TÜRKÇE DcaCCBDgBBBaaCDDCAC

Cevap Anh. B DACCBDABBBBDACDDCAC

MATEMATİK cccAcD aDBB CD bCa d

Cevap Anh. B ADBACBADDDBCCDBACCCA

FEN BİLİMLERİ dB ACDDababAbCCBCC

Cevap Anh. B CBADDACDDBADCAACBCC

SOSYAL BİL. AA BbdDABd

Cevap Anh. B AADABADABC

DİN KÜLTÜRÜ aBBdDDBaAD

Cevap Anh. B BBBCCDBBAD

İNGİLİZCE dabc BCC D

Cevap Anh. B CBDADBCCBD

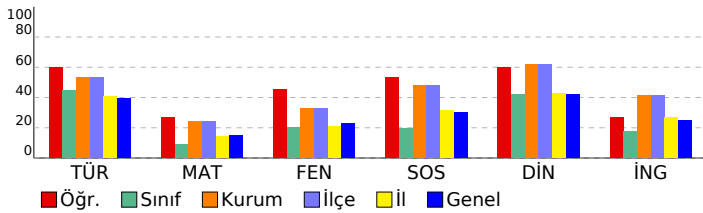

7. SINIF 2022 - 2023 LGS 2.DENEME

DERSLERE GÖRE BAŞARI ANALİZİ

	S	D	Y	B%
TÜRKÇE	20	14	6	70
Türkçe	20	14	6	70
T.7.3.30. Görsellerle ilgili soruların cevaplar.	1	1	0	100
T.7.3.16. Metnin konusunu belirler.	1	0	1	0
T.7.3.19. Metnin ilgili soruların cevaplar.	1	0	1	0
T.7.3.34. Grafik, tablo ve çizelgeyle sunulan bilgileri yorumlar.	3	3	0	100
T.7.3.17. Metnin ana fikrini/ana duygusunu belirler.	1	1	0	100
T.7.3.28. Okudukları ile ilgili çıkarımlarda bulunur.	2	2	0	100
T.7.3.1. Noktalama işaretlerine dikkat ederek sesli ve sessiz okur.	1	0	1	0
T.7.3.5. Bağlamdan hareketle bilmediği kelime ve kelime gruplarının anlamını tahmin eder.	1	1	0	100
T.7.3.6. Deyim ve atasözlerinin metne katkısını belirler.	1	1	0	100
T.7.3.7. Metni oluşturan unsurlar arasındaki geçiş ve bağlantı ifadelerinin anlama olan katkısını değerlendirir.	1	1	0	100
T.7.3.21. Metindeki hikâye unsurlarını belirler.	1	0	1	0
T.7.3.8. Metindeki söz sanatlarını tespit eder.	1	0	1	0
T.7.3.29. Metin türlerini ayırt eder.	1	0	1	0
T.7.3.12. Fiillerin anlam özelliklerini fark eder.	1	1	0	100
T.7.2.5. Kelimeleri anlamlarına uygun kullanır.	1	1	0	100
T.7.4.16. Yazdıklarını düzenler.	1	1	0	100
T.7.3.9. Çekim eklerinin işlevlerini ayırt eder.	1	1	0	100
MATEMATİK	20	8	8	40
Matematik	20	8	8	40
M.7.1.1.5. Tam sayılarla işlemler yapmayı gerektiren problemleri çözer.	8	5	2	63
M.7.1.1.1. Tam sayılarla toplama ve çıkarma işlemlerini yapar, ilgili problemleri çözer.	6	2	3	33
M.7.1.1.3. Tam sayılarla çarpma ve bölme işlemlerini yapar	1	0	1	0
M.7.1.2.3. Devirli olan ve olmayan ondalık gösterimleri rasyonel sayı olarak ifade eder.	1	0	1	0
M.7.1.1.5. Toplama işleminin özelliklerini akıcı işlem yapmak için birer strateji olarak kullanır.	1	0	0	0
M.7.1.1.3. Tam sayılarla çarpma ve bölme işlemlerini yapar.	2	0	1	0
M.7.1.3.5. Rasyonel sayılarla işlem yapmayı gerektiren problemleri çözer.	1	1	0	100
FEN BİLİMLERİ	20	11	6	55
Fen	20	11	6	55
F.7.1.1.6. Basit bir teleskop modeli hazırlayarak sunar.	1	0	1	0
F.7.2.1.2. Geçmişten günümüze, hücrenin yapısı ile ilgili görüşleri teknolojik gelişmelerle ilişkilendirerek tartışır.	1	1	0	100
Mitozun canlılar için önemini açıklar.	1	0	0	0
Hayvan ve bitki hücrelerini, temel kısımları ve görevleri açısından karşılaştırır.	1	0	0	0
F.7.2.3.1. Mayozun canlılar için önemini açıklar.	4	3	0	75
F.7.1.1.5. Teleskobun göz bilimin gelişimindeki önemine yönelik çıkarımda bulunur	1	1	0	100
F.7.1.1.2. Uzun kirliliğinin nedenlerini ifade ederek bu kirliliğin yol açabileceği olası sonuçları tahmin eder.	1	1	0	100
F.7.2.3.2. Üreme ana hücrelerinde mayozun nasıl gerçekleştiğini model üzerinde gösterir.	3	1	2	33
F.7.2.2.1. Mitozun canlılar için önemini açıklar.	2	0	2	0
F.7.1.1.3. Teknoloji ile uzay araştırmaları arasındaki ilişkiyi açıklar.	2	1	1	50
F.7.2.1.3. Hücre-doku-organ-sistem-organizma ilişkisini açıklar.	1	1	0	100
F.7.1.2.1. Dünya'dan bakıldığı şekliyle görülen yıldız gruplarının, isimlendirmesi olan takımyıldızlara değinilir.	1	1	0	100
F.7.2.1.1. Hayvan ve bitki hücrelerini, temel kısımları ve görevleri açısından karşılaştırır	1	1	0	100
SOSYAL BİL.	10	6	2	60
Sosyal Bilgiler	10	6	2	60
Osmanlı Devleti'nin fetih siyasetini örnekler üzerinden analiz eder.	3	2	0	67
Osmanlı Devleti'nin siyasi güç olarak ortaya çıkış sürecini ve bu süreci etkileyen faktörleri açıklar.	1	0	0	0
Medyanın sosyal değişim ve etkileşimdeki rolünü tartışır.	2	1	1	50
İletişim etkileyen tutum ve davranışları analiz ederek kendi tutum ve davranışlarını sorgular.	3	2	1	67
Bireysel ve toplumsal ilişkilerde olumlu iletişim yollarını kullanır.	1	1	0	100
DİN KÜLTÜRÜ	10	7	3	70
Din K.ve A.B.	10	7	3	70
İslam'da hac ibadetinin önemi ayet ve hadisler ışığında yorumlar.	1	0	1	0
Hz. İsa'nın (a.s.) hayatını ana hatlarıyla tanır.	1	1	0	100
Allah'ın (c.c.) adil, merhametli ve affedicisi olması ile ahiret inancı arasındaki ilişkiyi kurar.	1	1	0	100
Ahiret hayatının aşamalarını açıklar.	1	0	1	0
Dünya hayatı ile ahiret hayatı arasındaki ilişkiyi yorumlar.	1	1	0	100
Melekler özellikleri ve görevlerine göre sınıflandırır.	3	2	1	67
Varlıklar âlemini özelliklerine göre ayırt eder.	2	2	0	100
İNGİLİZCE	10	4	4	40
İngilizce	10	4	4	40
Talking about routines and daily activities	4	0	4	0
Analysing a chart about some sports	1	0	0	0
Describing characters/people (making simple inquiries)	4	3	0	75
Making simple comparisons	1	1	0	100

SINAV SONUÇ BELGESİ

İSTANBUL / EYÜP / Alibeyköy Ortaokulu

Öğrenci	Numara	Sınıf
ONUR ATEŞ	1140	7A

Puan Türü	Puan	Genel Ort.	Dereceler				
			Snf	Kurum	İlçe	İl	Genel
LGS	▼ 200,000	222,020	8	139	139	1040	2744
Puanı Hesaplanan:			181	181	181	1895	5183
Katılımlar:			18	181	181	1895	5186

Ders	Soru	Doğru	Yanlış	Net	Başarı %	Sınıf Ort.	Kurum Ort.	Genel Ort.
Türkçe	20	9	11	5,33	27	▼ 8,89	▼ 10,66	▼ 7,91
Matematik	20	8	12	4,00	20	▲ 1,74	▼ 4,80	▲ 2,96
Fen	20	6	14	1,33	7	▼ 4,04	▼ 6,58	▼ 4,53
Sosyal Bilgiler	10	4	6	2,00	20	▲ 1,94	▼ 4,82	▼ 3,03
Din K.ve A.B.	10	8	2	7,33	73	▲ 4,20	▲ 6,20	▲ 4,22
İngilizce	10	4	6	2,00	20	▲ 1,74	▼ 4,16	▼ 2,50
Toplam:		90	39	51	22,00	▼ 22,56	▼ 37,14	▼ 24,87

Soru No: 12345678901234567890

TÜRKÇE DbbCdaDgBdaBddDDdAd

Cevap Anh. B DACCBDABBBBDACDDCAC

MATEMATİK ADacCcbDDadCbDacddda

Cevap Anh. B ADBACBADDDBCCDBACCCA

FEN BİLİMLERİ CcbbDACbcBbaCddbbdbb

Cevap Anh. B CBADDACDDBADCAACCBCC

SOSYAL BİL. dbDacADcab

Cevap Anh. B AADABADABC

DİN KÜLTÜRÜ BBBbDDBaAD

Cevap Anh. B BBBBCDDBBAD

İNGİLİZCE dacADaCbBb

Cevap Anh. B CBDADBCCBBD

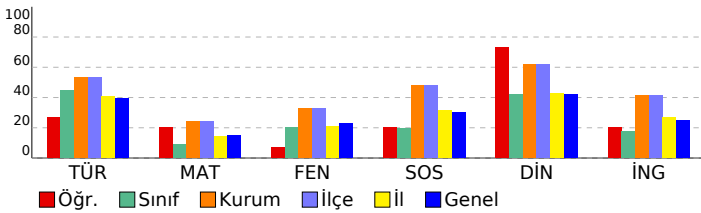

7. SINIF 2022 - 2023 LGS 2.DENEME

DERSLERE GÖRE BAŞARI ANALİZİ

	S	D	Y	B%
TÜRKÇE	20	9	11	45
Türkçe	20	9	11	45
T.7.3.30. Görsellerle ilgili soruların cevaplar.	1	1	0	100
T.7.3.16. Metnin konusunu belirler.	1	0	1	0
T.7.3.19. Metnin ilgili soruların cevaplar.	1	0	1	0
T.7.3.34. Grafik, tablo ve çizelgeyle sunulan bilgileri yorumlar.	3	1	2	33
T.7.3.17. Metnin ana fikrini/ana duygusunu belirler.	1	0	1	0
T.7.3.28. Okudukları ile ilgili çıkarımlarda bulunur.	2	1	1	50
T.7.3.1. Noktalamaya işaretlerine dikkat ederek sesli ve sessiz okur.	1	0	1	0
T.7.3.5. Bağlamdan hareketle bilmediği kelime ve kelime gruplarının anlamını tahmin eder.	1	1	0	100
T.7.3.6. Deyim ve atasözlerinin metne katkısını belirler.	1	0	1	0
T.7.3.7. Metni oluşturan unsurlar arasındaki geçiş ve bağlantı ifadelerinin anlama olan katkısını değerlendirir.	1	0	1	0
T.7.3.21. Metindeki hikâyeye unsurlarını belirler.	1	1	0	100
T.7.3.8. Metindeki söz sanatlarını tespit eder.	1	1	0	100
T.7.3.29. Metin türlerini ayırt eder.	1	0	1	0
T.7.3.12. Fiillerin anlam özelliklerini fark eder.	1	1	0	100
T.7.2.5. Kelimeleri anlamlarına uygun kullanır.	1	1	0	100
T.7.4.16. Yazdıklarını düzenler.	1	0	1	0
T.7.3.9. Çekim eklerinin işlevlerini ayırt eder.	1	1	0	100
MATEMATİK	20	8	12	40
Matematik	20	8	12	40
M.7.1.1.5. Tam sayılarla işlemler yapmayı gerektiren problemleri çözer.	8	3	5	38
M.7.1.1.1. Tam sayılarla toplama ve çıkarma işlemlerini yapar, ilgili problemleri çözer.	6	3	3	50
M.7.1.1.3. Tam sayılarla çarpma ve bölme işlemlerini yapar	1	0	1	0
M.7.1.2.3. Devirli olan ve olmayan ondalık gösterimleri rasyonel sayı olarak ifade eder.	1	0	1	0
M.7.1.1.2. Toplama işleminin özelliklerini akıcı işlem yapmak için birer strateji olarak kullanır.	1	0	1	0
M.7.1.1.3. Tam sayılarla çarpma ve bölme işlemlerini yapar.	2	1	1	50
M.7.1.3.5. Rasyonel sayılarla işlem yapmayı gerektiren problemleri çözer.	1	1	0	100
FEN BİLİMLERİ	20	6	14	30
Fen	20	6	14	30
F.7.1.1.6. Basit bir teleskop modeli hazırlayarak sunar.	1	1	0	100
F.7.2.1.2. Geçmişten günümüze, hücrenin yapısı ile ilgili görüşleri teknolojik gelişmelerle ilişkilendirerek tartışır.	1	0	1	0
Mitozun canlılar için önemini açıklar.	1	0	1	0
Hayvan ve bitki hücrelerini, temel kısımları ve görevleri açısından karşılaştırır.	1	0	1	0
F.7.2.3.1. Mayozun canlılar için önemini açıklar.	4	1	3	25
F.7.1.1.5. Teleskobun gök bilimin gelişimindeki önemine yönelik çıkarımda bulunur	1	1	0	100
F.7.1.1.2. Uzun kirliliğinin nedenlerini ifade ederek bu kirliliğin yol açabileceği olası sonuçları tahmin eder.	1	1	0	100
F.7.2.3.2. Üreme ana hücrelerinde mayozun nasıl gerçekleştiğini model üzerinde gösterir.	3	1	2	33
F.7.2.2.1. Mitozun canlılar için önemini açıklar.	2	1	1	50
F.7.1.1.3. Teknoloji ile uzay araştırmaları arasındaki ilişkiyi açıklar.	2	0	2	0
F.7.2.1.3. Hücre-doku-organ-sistem-organizma ilişkisini açıklar.	1	0	1	0
F.7.1.2.1. Dünya'dan bakıldığı şekliyle görülen yıldız gruplarının, isimlendirmesi olan takımyıldızlara değinilir.	1	0	1	0
F.7.2.1.1. Hayvan ve bitki hücrelerini, temel kısımları ve görevleri açısından karşılaştırır	1	0	1	0
SOSYAL BİL.	10	4	6	40
Sosyal Bilgiler	10	4	6	40
Osmanlı Devleti'nin fetih siyasetini örnekler üzerinden analiz eder.	3	1	2	33
Osmanlı Devleti'nin siyasi güç olarak ortaya çıkış sürecini ve bu süreci etkileyen faktörleri açıklar.	1	1	0	100
Medyanın sosyal değişim ve etkileşimdeki rolünü tartışır.	2	1	1	50
İletişimi etkileyen tutum ve davranışları analiz ederek kendi tutum ve davranışlarını sorgular.	3	1	2	33
Bireysel ve toplumsal ilişkilerde olumlu iletişim yollarını kullanır.	1	0	1	0
DİN KÜLTÜRÜ	10	8	2	80
Din K.ve A.B.	10	8	2	80
İslam'da hac ibadetinin önemi ayet ve hadisler ışığında yorumlar.	1	1	0	100
Hz. İsa'nın (a.s.) hayatını ana hatlarıyla tanır.	1	1	0	100
Allah'ın (c.c.) adil, merhametli ve affedicisi olması ile ahiret inancı arasındaki ilişkiyi kurar.	1	1	0	100
Ahiret hayatının aşamalarını açıklar.	1	0	1	0
Dünya hayatı ile ahiret hayatı arasındaki ilişkiyi yorumlar.	1	1	0	100
Melekler özellikleri ve görevlerine göre sınıflandırır.	3	2	1	67
Varlıklar âlemini özelliklerine göre ayırt eder.	2	2	0	100
İNGİLİZCE	10	4	6	40
İngilizce	10	4	6	40
Talking about routines and daily activities	4	1	3	25
Analysing a chart about some sports	1	1	0	100
Describing characters/people (making simple inquiries)	4	2	2	50
Making simple comparisons	1	0	1	0

SINAV SONUÇ BELGESİ

İSTANBUL / EYÜP / Alibeyköy Ortaokulu

Öğrenci	Numara	Sınıf
ÖYKÜ ŞAHİN	19	7A

Puan Türü	Puan	Genel Ort.	Dereceler				
			Snf	Kurum	İlçe	İl	Genel
LGS	▼ 166,400	222,020	13	156	156	1312	3503
Puanı Hesaplanan:			181	181	181	1895	5183
Katılımlar:			18	181	181	1895	5186

Ders	Soru	Doğru	Yanlış	Net	Başarı %	Sınıf Ort.	Kurum Ort.	Genel Ort.
Türkçe	20	9	11	5,33	27	▼ 8,89	▼ 10,66	▼ 7,91
Matematik	20	4	16	-1,33	-7	▼ 1,74	▼ 4,80	▼ 2,96
Fen	20	8	12	4,00	20	▼ 4,04	▼ 6,58	▼ 4,53
Sosyal Bilgiler	10	2	8	-0,67	-7	▼ 1,94	▼ 4,82	▼ 3,03
Din K.ve A.B.	10	6	4	4,67	47	▲ 4,20	▼ 6,20	▲ 4,22
İngilizce	10	0	10	-3,33	-33	▼ 1,74	▼ 4,16	▼ 2,50
Toplam:	90	29	61	8,67	10	▼ 22,56	▼ 37,14	▼ 24,87

Soru No: 12345678901234567890

TÜRKÇE adbDDCcbBaBBADaaadD

Cevap Anh. A CACDDCABBBBBADECCCAD

MATEMATİK dCbaAccbdcaBDbadbcbA

Cevap Anh. A ACCCABDCCBDDABCABDA

FEN BİLİMLERİ dCBbCAACcbabcbAdBcbda

Cevap Anh. A CCBCCAACDABDDCADDABC

SOSYAL BİL. dcAcAdbadb

Cevap Anh. A CBADABADAA

DİN KÜLTÜRÜ aABBbcaBBB

Cevap Anh. A DABDDCBBB

İNGİLİZCE acbbacbdab

Cevap Anh. A CBDCBDDBCA

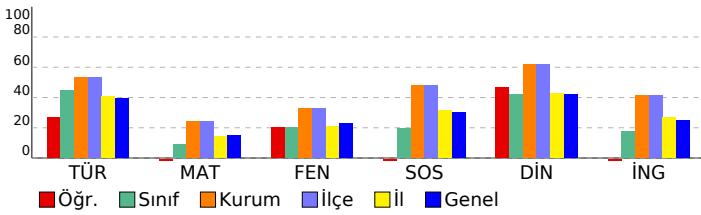

7. SINIF 2022 - 2023 LGS 2.DENEME

DERSLERE GÖRE BAŞARI ANALİZİ

	S	D	Y	B%
TÜRKÇE	20	9	11	45
Türkçe	20	9	11	45
T.7.3.34. Grafik, tablo ve çizelgeyle sunulan bilgileri yorumlar.	3	1	2	33
T.7.3.9. Çekim eklerinin işlevlerini ayırt eder.	1	0	1	0
T.7.4.16. Yazdıklarını düzenler.	1	0	1	0
T.7.2.5. Kelimeleri anlamlarına uygun kullanır.	1	1	0	100
T.7.3.12. Fiillerin anlam özelliklerini fark eder.	1	1	0	100
T.7.3.29. Metin türlerini ayırt eder.	1	0	1	0
T.7.3.8. Metindeki söz sanatlarını tespit eder.	1	0	1	0
T.7.3.21. Metindeki hikâye unsurlarını belirler.	1	1	0	100
T.7.3.7. Metni oluşturan unsurlar arasındaki geçiş ve bağlantı ifadelerinin anlama olan katkısını değerlendirir.	1	0	1	0
T.7.3.6. Deyim ve atasözlerinin metne katkısını belirler.	1	1	0	100
T.7.3.5. Bağlamdan hareketle bilmediği kelime ve kelime gruplarının anlamını tahmin eder.	1	1	0	100
T.7.3.1. Noktalama işaretlerine dikkat ederek sesli ve sessiz okur.	1	1	0	100
T.7.3.28. Okudukları ile ilgili çıkarımlarda bulunur.	2	1	1	50
T.7.3.17. Metnin ana fikrini/ana duygusunu belirler.	1	0	1	0
T.7.3.19. Metninle ilgili sorulan cevaplar.	1	0	1	0
T.7.3.16. Metnin konusunu belirler.	1	0	1	0
T.7.3.30. Görsellerle ilgili sorulan cevaplar.	1	1	0	100
MATEMATİK	20	4	16	20
Matematik	20	4	16	20
M.7.1.1.1. Tam sayılarla toplama ve çıkarma işlemlerini yapar, ilgili problemleri çözer.	6	1	5	17
M.7.1.1.5. Tam sayılarla işlemler yapmayı gerektiren problemleri çözer.	8	2	6	25
M.7.1.1.3. Tam sayılarla çarpma ve bölme işlemlerini yapar.	2	1	1	50
M.7.1.3.5. Rasyonel sayılarla işlem yapmayı gerektiren problemleri çözer.	1	0	1	0
M.7.1.1.2. Toplama işleminin özelliklerini akıcı işlem yapmak için birer strateji olarak kullanır.	1	0	1	0
M.7.1.2.3. Devirli olan ve olmayan ondalık gösterimleri rasyonel sayı olarak ifade eder.	1	0	1	0
M.7.1.1.3. Tam sayılarla çarpma ve bölme işlemlerini yapar	1	0	1	0
FEN BİLİMLERİ	20	8	12	40
Fen	20	8	12	40
F.7.2.1.1. Hayvan ve bitki hücrelerini, temel kısımları ve görevleri açısından karşılaştırır	1	0	1	0
F.7.1.1.3. Teknoloji ile uzay araştırmaları arasındaki ilişkiyi açıklar.	2	1	1	50
F.7.1.2.1. Dünya'dan bakıldığında şekliyle görülen yıldız gruplarının, isimlendirmesi olan takımyıldızlara değinilir.	1	1	0	100
F.7.2.3.1. Mayozun canlılar için önemini açıklar.	4	1	3	25
F.7.2.3.2. Üreme ana hücrelerinde mayozun nasıl gerçekleştiğini model üzerinde gösterir.	3	2	1	67
F.7.2.1.2. Hücre-doku-organ-sistem-organizma ilişkisini açıklar.	1	1	0	100
F.7.2.2.1. Mitozun canlılar için önemini açıklar.	2	1	1	50
F.7.1.1.2. Uzun kirliliğinin nedenlerini ifade ederek bu kirliliğin yol açabileceği olası sonuçları tahmin eder.	1	0	1	0
F.7.1.1.5. Teleskobun gök bilimindeki önemine yönelik çıkarımda bulunur	1	1	0	100
Hayvan ve bitki hücrelerini, temel kısımları ve görevleri açısından karşılaştırır.	1	0	1	0
Mitozun canlılar için önemini açıklar.	1	0	1	0
F.7.2.1.2. Geçmişten günümüze, hücrenin yapısı ile ilgili görüşleri teknolojik gelişmelerle ilişkilendirerek tartışır.	1	0	1	0
F.7.1.1.6. Basit bir teleskop modeli hazırlayarak sunar.	1	0	1	0
SOSYAL BİL.	10	2	8	20
Sosyal Bilgiler	10	2	8	20
İletişimi etkileyen tutum ve davranışları analiz ederek kendi tutum ve davranışlarını sorgular.	3	0	3	0
Bireysel ve toplumsal ilişkilerde olumlu iletişim yollarını kullanır.	1	1	0	100
Medyanın sosyal değişim ve etkileşimdeki rolünü tartışır.	2	1	1	50
Osmanlı Devleti'nin siyasi güç olarak ortaya çıkış sürecini ve bu süreci etkileyen faktörleri açıklar.	1	0	1	0
Osmanlı Devleti'nin fetih siyasetini örnekler üzerinden analiz eder.	3	0	3	0
DİN KÜLTÜRÜ	10	6	4	60
Din K.ve A.B.	10	6	4	60
Varlıklar âlemini özelliklerine göre ayırt eder.	2	1	1	50
Melekleri özellikleri ve görevlerine göre sınıflandırır.	3	2	1	67
Dünya hayatı ile ahiret hayatı arasındaki ilişkiyi yorumlar.	1	0	1	0
Ahiret hayatının aşamalarını açıklar.	1	0	1	0
Allah'ın (c.c.) adil, merhametli ve affedici olması ile ahiret inancı arasındaki ilişkiyi kurar.	1	1	0	100
Hz. İsa'nın (a.s.) hayatını ana hatlarıyla tanıtır.	1	1	0	100
İslam'da hac ibadetinin önemini ayet ve hadisler ışığında yorumlar.	1	1	0	100
İNGİLİZCE	10	0	10	0
İngilizce	10	0	10	0
Making simple comparisons	1	0	1	0
Describing characters/people (making simple inquiries)	4	0	4	0
Analysing a chart about some sports	1	0	1	0
Talking about routines and daily activities	4	0	4	0

SINAV SONUÇ BELGESİ

İSTANBUL / EYÜP / Alibeyköy Ortaokulu

Öğrenci	Numara	Sınıf
POYRAZ KRM GÖNÜLKIRM	61	7A

Puan Türü	Puan	Genel Ort.	Dereceler				
			Snf	Kurum	İlçe	İl	Genel
LGS	▲ 284,600	222,020	5	74	74	417	1206
Puanı Hesaplanan:			181	181	1895	5183	
Katılımlar:			18	181	181	1895	5186

Ders	Soru	Doğru	Yanlış	Net	Başarı %	Sınıf Ort.	Kurum Ort.	Genel Ort.
Türkçe	20	13	5	11,33	57	▲ 8,89	▲ 10,66	▲ 7,91
Matematik	20	7	6	5,00	25	▲ 1,74	▲ 4,80	▲ 2,96
Fen	20	11	3	10,00	50	▲ 4,04	▲ 6,58	▲ 4,53
Sosyal Bilgiler	10	3	2	2,33	23	▲ 1,94	▼ 4,82	▼ 3,03
Din K.ve A.B.	10	4	2	3,33	33	▼ 4,20	▼ 6,20	▼ 4,22
İngilizce	10	6	1	5,67	57	▲ 1,74	▲ 4,16	▲ 2,50
Toplam:	90	44	19	37,67	42	▲ 22,56	▲ 37,14	▲ 24,87

Soru No 12345678901234567890

TÜRKÇE b CDDCADaBBBdDBCa cD

Cevap Anh. A CACDDCADBBBBADBCCCAD

MATEMATİK Aa CA CbB Ad bcDd

Cevap Anh. A ACCCABDCCBDDABCABDA

FEN BİLİMLERİ C BCC AaD b D CADD a

Cevap Anh. A CCBCCAACDABDDCADDABC

SOSYAL BİL. BAD b d

Cevap Anh. A CBADABADAA

DİN KÜLTÜRÜ D a D a BB

Cevap Anh. A DABBDDCBBB

İNGİLİZCE CaDCBD C

Cevap Anh. A CBDCBDDBCA

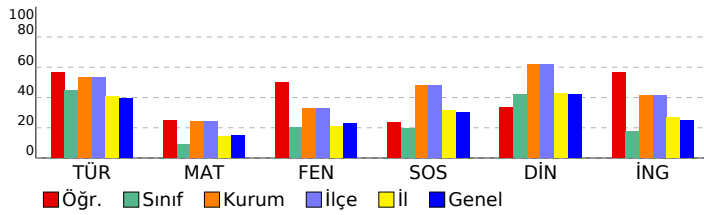

7. SINIF 2022 - 2023 LGS 2.DENEME

DERSLERE GÖRE BAŞARI ANALİZİ

Ders	S	D	Y	B%
TÜRKÇE	20	13	5	65
Türkçe	20	13	5	65
T.7.3.34. Grafik, tablo ve çizelgeyle sunulan bilgileri yorumlar.	3	1	2	33
T.7.3.9. Çekim eklerinin işlevlerini ayırt eder.	1	0	0	0
T.7.4.16. Yazdıklarını düzenler.	1	1	0	100
T.7.2.5. Kelimeleri anlamlarına uygun kullanır.	1	1	0	100
T.7.3.12. Fiillerin anlam özelliklerini fark eder.	1	1	0	100
T.7.3.29. Metin türlerini ayırt eder.	1	1	0	100
T.7.3.8. Metindeki söz sanatlarını tespit eder.	1	1	0	100
T.7.3.21. Metindeki hikâye unsurlarını belirler.	1	0	1	0
T.7.3.7. Metni oluşturan unsurlar arasındaki geçiş ve bağlantı ifadelerinin anlama olan katkısını değerlendirir.	1	1	0	100
T.7.3.6. Deyim ve atasözlerinin metne katkısını belirler.	1	1	0	100
T.7.3.5. Bağlamdan hareketle bilmediği kelime ve kelime gruplarının anlamını tahmin eder.	1	1	0	100
T.7.3.1. Noktalama işaretlerine dikkat ederek sesli ve sessiz okur.	1	0	1	0
T.7.3.28. Okudukları ile ilgili çıkarımlarda bulunur.	2	2	0	100
T.7.3.17. Metnin ana fikrini/ana duygusunu belirler.	1	1	0	100
T.7.3.19. Metninle ilgili sorulan cevaplar.	1	0	0	0
T.7.3.16. Metnin konusunu belirler.	1	0	1	0
T.7.3.30. Görsellerle ilgili sorulan cevaplar.	1	1	0	100
MATEMATİK	20	7	6	35
Matematik	20	7	6	35
M.7.1.1.1. Tam sayılarla toplama ve çıkarma işlemlerini yapar, ilgili problemleri çözer.	6	4	1	67
M.7.1.1.5. Tam sayılarla işlemler yapmayı gerektiren problemleri çözer.	8	2	3	25
M.7.1.1.3. Tam sayılarla çarpma ve bölme işlemlerini yapar.	2	0	0	0
M.7.1.3.5. Rasyonel sayılarla işlem yapmayı gerektiren problemleri çözer.	1	0	0	0
M.7.1.1.2. Toplama işleminin özelliklerini akıcı işlem yapmak için birer strateji olarak kullanır.	1	1	0	100
M.7.1.2.3. Devirli olan ve olmayan ondalık gösterimleri rasyonel sayı olarak ifade eder.	1	0	1	0
M.7.1.1.3. Tam sayılarla çarpma ve bölme işlemlerini yapar	1	0	1	0
FEN BİLİMLERİ	20	11	3	55
Fen	20	11	3	55
F.7.2.1.1. Hayvan ve bitki hücrelerini, temel kısımları ve görevleri açısından karşılaştırır	1	1	0	100
F.7.1.1.3. Teknoloji ile uzay araştırmaları arasındaki ilişkiyi açıklar.	2	1	0	50
F.7.1.2.1. Dünya'dan bakıldığında şekliyle görülen yıldız gruplarının, isimlendirmesi olan takımyıldızlara değinilir.	1	1	0	100
F.7.2.3.1. Mayozun canlılar için önemini açıklar.	4	3	0	75
F.7.2.3.2. Üreme ana hücrelerinde mayozun nasıl gerçekleştiğini model üzerinde gösterir.	3	1	0	33
F.7.2.1.3. Hücre-doku-organ-sistem-organizma ilişkisini açıklar.	1	1	0	100
F.7.2.2.1. Mitozun canlılar için önemini açıklar.	2	0	2	0
F.7.1.1.2. Uzun kirliliğinin nedenlerini ifade ederek bu kirliliğin yol açabileceği olası sonuçları tahmin eder.	1	1	0	100
F.7.1.1.5. Teleskobun gök bilimindeki önemine yönelik çıkarımda bulunur	1	1	0	100
Hayvan ve bitki hücrelerini, temel kısımları ve görevleri açısından karşılaştırır.	1	1	0	100
Mitozun canlılar için önemini açıklar.	1	0	0	0
F.7.2.1.2. Geçmişten günümüze, hücrenin yapısı ile ilgili görüşleri teknolojik gelişmelerle ilişkilendirerek tartışır.	1	0	1	0
F.7.1.1.6. Basit bir teleskop modeli hazırlayarak sunar.	1	0	0	0
SOSYAL BİL.	10	3	2	30
Sosyal Bilgiler	10	3	2	30
İletişimi etkileyen tutum ve davranışları analiz ederek kendi tutum ve davranışlarını sorgular.	3	2	0	67
Bireysel ve toplumsal ilişkilerde olumlu iletişim yollarını kullanır.	1	1	0	100
Medyanın sosyal değişim ve etkileşimdeki rolünü tartışır.	2	0	0	0
Osmanlı Devleti'nin siyasi güç olarak ortaya çıkış sürecini ve bu süreci etkileyen faktörleri açıklar.	1	0	1	0
Osmanlı Devleti'nin fetih siyasetini örnekler üzerinden analiz eder.	3	0	1	0
DİN KÜLTÜRÜ	10	4	2	40
Din K.ve A.B.	10	4	2	40
Varlıklar âlemini özelliklerine göre ayırt eder.	2	1	0	50
Melekleri özellikleri ve görevlerine göre sınıflandırır.	3	1	1	33
Dünya hayatı ile ahiret hayatı arasındaki ilişkiyi yorumlar.	1	0	0	0
Ahiret hayatının aşamalarını açıklar.	1	0	1	0
Allah'ın (c.c.) adil, merhametli ve affedicisi olması ile ahiret inancı arasındaki ilişkiyi kurar.	1	0	0	0
Hz. İsa'nın (a.s.) hayatını ana hatlarıyla tanıtır.	1	1	0	100
İslam'da hac ibadetinin önemini ayet ve hadisler ışığında yorumlar.	1	1	0	100
İNGİLİZCE	10	6	1	60
İngilizce	10	6	1	60
Making simple comparisons	1	1	0	100
Describing characters/people (making simple inquiries)	4	3	1	75
Analysing a chart about some sports	1	1	0	100
Talking about routines and daily activities	4	1	0	25

SINAV SONUÇ BELGESİ							
İSTANBUL / EYÜP / Alibeyköy Ortaokulu							
Öğrenci			Numara		Sınıf		
RABİA YILDIRIM			297		7A		
Puan Türü	Puan	Genel Ort.	Dereceler				
			Snf	Kurum	İlçe	İl	Genel
LGS	▲ 328,400	222,020	2	48	48	206	693
Puanı Hesaplanan:			181	181	1895	5183	
Katılımlar:			18	181	181	1895	5186

Ders	Soru	Doğru	Yanlış	Net	Başarı %	Sınıf Ort.	Kurum Ort.	Genel Ort.	
Türkçe	20	16	3	15,00	75	▲ 8,89	▲ 10,66	▲ 7,91	
Matematik	20	9	7	6,67	33	▲ 1,74	▲ 4,80	▲ 2,96	
Fen	20	13	4	11,67	58	▲ 4,04	▲ 6,58	▲ 4,53	
Sosyal Bilgiler	10	6	2	5,33	53	▲ 1,94	▲ 4,82	▲ 3,03	
Din K.ve A.B.	10	6	2	5,33	53	▲ 4,20	▼ 6,20	▲ 4,22	
İngilizce	10	4	0	4,00	40	▲ 1,74	▼ 4,16	▲ 2,50	
Toplam:		90	54	18	48,00	53	▲ 22,56	▲ 37,14	▲ 24,87

Soru No	12345678901234567890
TÜRKÇE	DAbCBDBaBBBDBACDDCA
Cevap Anh.	B DACCBDABBBDBACDDCAC
MATEMATİK	dDcA dADbBBCa ACaa
Cevap Anh.	B ADBACBADDDBCCBACCBA
FEN BİLİMLERİ	cdDDAdDdBbD A CCBCC
Cevap Anh.	B CBADDACDBADCAACCBCC
SOSYAL BİL.	A DdBADcB
Cevap Anh.	B AADABADABC
DİN KÜLTÜRÜ	BBdD BAD
Cevap Anh.	B BBBCDBBAD
İNGİLİZCE	A CC D
Cevap Anh.	B CBDADBCCB

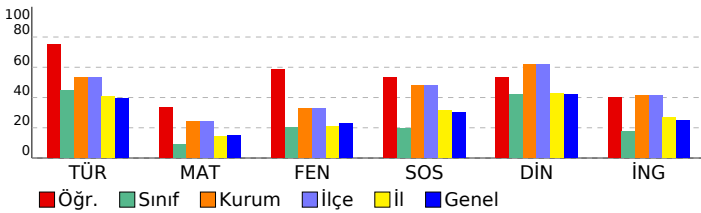

7. SINIF 2022 - 2023 LGS 2.DENEME

DERSLERE GÖRE BAŞARI ANALİZİ				
	S	D	Y	B%
TÜRKÇE	20	16	3	80
Türkçe	20	16	3	80
T.7.3.30. Görsellerle ilgili soruların cevaplar.	1	1	0	100
T.7.3.16. Metnin konusunu belirler.	1	1	0	100
T.7.3.19. Metnin ilgili soruların cevaplar.	1	0	1	0
T.7.3.34. Grafik, tablo ve çizelgeyle sunulan bilgileri yorumlar.	3	1	1	33
T.7.3.17. Metnin ana fikrini/ana duygusunu belirler.	1	1	0	100
T.7.3.28. Okudukları ile ilgili çıkarımlarda bulunur.	2	2	0	100
T.7.3.1. Noktalama işaretlerine dikkat ederek sesli ve sessiz okur.	1	1	0	100
T.7.3.5. Bağlamdan hareketle bilmediği kelime ve kelime gruplarının anlamını tahmin eder.	1	1	0	100
T.7.3.6. Deyim ve atasözlerinin metne katkısını belirler.	1	0	1	0
T.7.3.7. Metni oluşturan unsurlar arasındaki geçiş ve bağlantı ifadelerinin anlama olan katkısını değerlendirir.	1	1	0	100
T.7.3.21. Metindeki hikâye unsurlarını belirler.	1	1	0	100
T.7.3.8. Metindeki söz sanatlarını tespit eder.	1	1	0	100
T.7.3.29. Metin türlerini ayırt eder.	1	1	0	100
T.7.3.12. Fiillerin anlam özelliklerini fark eder.	1	1	0	100
T.7.2.5. Kelimeleri anlamlarına uygun kullanır.	1	1	0	100
T.7.4.16. Yazdıklarını düzenler.	1	1	0	100
T.7.3.9. Çekim eklerinin işlevlerini ayırt eder.	1	1	0	100
MATEMATİK	20	9	7	45
Matematik	20	9	7	45
M.7.1.1.5. Tam sayılarla işlemler yapmayı gerektiren problemleri çözer.	8	2	5	25
M.7.1.1.1. Tam sayılarla toplama ve çıkarma işlemlerini yapar, ilgili problemleri çözer.	6	5	0	83
M.7.1.1.3. Tam sayılarla çarpma ve bölme işlemlerini yapar	1	0	1	0
M.7.1.2.3. Devirli olan ve olmayan ondalık gösterimleri rasyonel sayı olarak ifade eder.	1	0	1	0
M.7.1.2.1. Toplama işleminin özelliklerini akıcı işlem yapmak için birer strateji olarak kullanır.	1	1	0	100
M.7.1.1.3. Tam sayılarla çarpma ve bölme işlemlerini yapar.	2	1	0	50
M.7.1.3.5. Rasyonel sayılarla işlem yapmayı gerektiren problemleri çözer.	1	0	0	0
FEN BİLİMLERİ	20	13	4	65
Fen	20	13	4	65
F.7.1.1.6. Basit bir teleskop modeli hazırlayarak sunar.	1	0	0	0
F.7.2.1.2. Geçmişten günümüze, hücrenin yapısı ile ilgili görüşleri teknolojik gelişmelerle ilişkilendirerek tartışır.	1	0	1	0
Mitozun canlılar için önemini açıklar.	1	0	1	0
Hayvan ve bitki hücrelerini, temel kısımları ve görevleri açısından karşılaştırır.	1	1	0	100
F.7.2.3.1. Mayozun canlılar için önemini açıklar.	4	4	0	100
F.7.1.1.5. Teleskobun gök bilimin gelişimindeki önemine yönelik çıkarımda bulunur	1	1	0	100
F.7.1.1.2. Uzun kirliliğinin nedenlerini ifade ederek bu kirliliğin yol açabileceği olası sonuçları tahmin eder.	1	0	1	0
F.7.2.3.2. Üreme ana hücrelerinde mayozun nasıl gerçekleştiğini model üzerinde gösterir.	3	2	0	67
F.7.2.2.1. Mitozun canlılar için önemini açıklar.	2	0	1	0
F.7.1.1.3. Teknoloji ile uzay araştırmaları arasındaki ilişkiyi açıklar.	2	2	0	100
F.7.2.1.3. Hücre-doku-organ-sistem-organizma ilişkisini açıklar.	1	1	0	100
F.7.1.2.1. Dünya'dan bakıldığı şekliyle görülen yıldız gruplarının, isimlendirmesi olan takımyıldızlara değinilir.	1	1	0	100
F.7.2.1.1. Hayvan ve bitki hücrelerini, temel kısımları ve görevleri açısından karşılaştırır	1	1	0	100
SOSYAL BİL.	10	6	2	60
Sosyal Bilgiler	10	6	2	60
Osmanlı Devleti'nin fetih siyasetini örnekler üzerinden analiz eder.	3	2	0	67
Osmanlı Devleti'nin siyasi güç olarak ortaya çıkış sürecini ve bu süreci etkileyen faktörleri açıklar.	1	0	1	0
Medyanın sosyal değişim ve etkileşimdeki rolünü tartışır.	2	2	0	100
İletişimi etkileyen tutum ve davranışları analiz ederek kendi tutum ve davranışlarını sorgular.	3	2	0	67
Bireysel ve toplumsal ilişkilerde olumlu iletişim yollarını kullanır.	1	0	1	0
DİN KÜLTÜRÜ	10	6	2	60
Din K.ve A.B.	10	6	2	60
İslam'da hac ibadetinin önemi ayet ve hadisler ışığında yorumlar.	1	1	0	100
Hz. İsa'nın (a.s.) hayatını ana hatlarıyla tanır.	1	1	0	100
Allah'ın (c.c.) adli, merhametli ve affedicisi olması ile ahiret inancı arasındaki ilişki kurar.	1	0	1	0
Ahiret hayatının aşamalarını açıklar.	1	0	1	0
Dünya hayatı ile ahiret hayatı arasındaki ilişkiyi yorumlar.	1	1	0	100
Melekler özellikleri ve görevlerine göre sınıflandırır.	3	1	0	33
Varlıklar âlemini özelliklerine göre ayırt eder.	2	2	0	100
İNGİLİZCE	10	4	0	40
İngilizce	10	4	0	40
Talking about routines and daily activities	4	1	0	25
Analysing a chart about some sports	1	0	0	0
Describing characters/people (making simple inquiries)	4	2	0	50
Making simple comparisons	1	1	0	100

SINAV SONUÇ BELGESİ

İSTANBUL / EYÜP / Alibeyköy Ortaokulu

Öğrenci	Numara	Sınıf
SEYHAN ERDOĞAN	1615	7A

Puan Türü	Puan	Genel Ort.	Dereceler				
			Snf	Kurum	İlçe	İl	Genel
LGS	▼ 197,600	222,020	9	140	140	1058	2792
Puanı Hesaplanan:			181	181	181	1895	5183
Katılımlar:			18	181	181	1895	5186

Ders	Soru	Doğru	Yanlış	Net	Başarı %	Sınıf Ort.	Kurum Ort.	Genel Ort.
Türkçe	20	12	8	9,33	47	▲ 8,89	▼ 10,66	▲ 7,91
Matematik	20	6	14	1,33	7	▼ 1,74	▼ 4,80	▼ 2,96
Fen	20	6	14	1,33	7	▼ 4,04	▼ 6,58	▼ 4,53
Sosyal Bilgiler	10	3	7	0,67	7	▼ 1,94	▼ 4,82	▼ 3,03
Din K.ve A.B.	10	7	3	6,00	60	▲ 4,20	▼ 6,20	▲ 4,22
İngilizce	10	2	8	-0,67	-7	▼ 1,74	▼ 4,16	▼ 2,50
Toplam:	90	36	54	18,00	20	▼ 22,56	▼ 37,14	▼ 24,87

Soru No: 12345678901234567890

TÜRKÇE DAbacCdDABbBbAbDDCCcb

Cevap Anh. B DACCBDABBBBACDDCAC

MATEMATİK dbabCBdaDBdaCbdaCbc

Cevap Anh. B ADBACBADDDBCCBACCBA

FEN BİLİMLERİ CadbaAbcaacDCdbCCaaa

Cevap Anh. B CBADDACDDBADCAACCBCC

SOSYAL BİL. AAaccbDdad

Cevap Anh. B AADABADABC

DİN KÜLTÜRÜ BBcCcDBaAD

Cevap Anh. B BBBCCDBBAD

İNGİLİZCE aBadacaCab

Cevap Anh. B CBDADBCCB

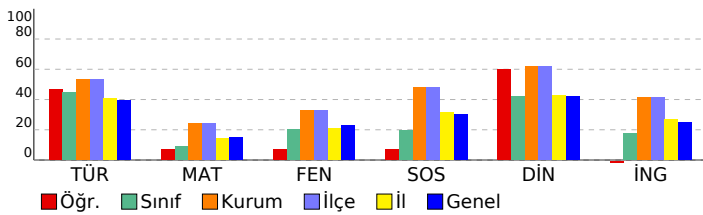

7. SINIF 2022 - 2023 LGS 2.DENEME

DERSLERE GÖRE BAŞARI ANALİZİ

	S	D	Y	B%
TÜRKÇE	20	12	8	60
Türkçe	20	12	8	60
T.7.3.30. Görsellerle ilgili soruların cevaplar.	1	1	0	100
T.7.3.16. Metnin konusunu belirler.	1	1	0	100
T.7.3.19. Metnin ilgili soruların cevaplar.	1	0	1	0
T.7.3.34. Grafik, tablo ve çizelgeyle sunulan bilgileri yorumlar.	3	0	3	0
T.7.3.17. Metnin ana fikrini/ana duygusunu belirler.	1	1	0	100
T.7.3.28. Okudukları ile ilgili çıkarımlarda bulunur.	2	1	1	50
T.7.3.1. Noktalama işaretlerine dikkat ederek sesli ve sessiz okur.	1	1	0	100
T.7.3.5. Bağlamdan hareketle bilmediği kelime ve kelime gruplarının anlamını tahmin eder.	1	1	0	100
T.7.3.6. Deyim ve atasözlerinin metne katkısını belirler.	1	1	0	100
T.7.3.7. Metni oluşturan unsurlar arasındaki geçiş ve bağlantı ifadelerinin anlama olan katkısını değerlendirir.	1	0	1	0
T.7.3.21. Metindeki hikâye unsurlarını belirler.	1	1	0	100
T.7.3.8. Metindeki söz sanatlarını tespit eder.	1	0	1	0
T.7.3.29. Metin türlerini ayırt eder.	1	1	0	100
T.7.3.12. Fiillerin anlam özelliklerini fark eder.	1	1	0	100
T.7.2.5. Kelimeleri anlamlarına uygun kullanır.	1	1	0	100
T.7.4.16. Yazdıklarını düzenler.	1	1	0	100
T.7.3.9. Çekim eklerinin işlevlerini ayırt eder.	1	0	1	0
MATEMATİK	20	6	14	30
Matematik	20	6	14	30
M.7.1.1.5. Tam sayılarla işlemler yapmayı gerektiren problemleri çözer.	8	4	4	50
M.7.1.1.1. Tam sayılarla toplama ve çıkarma işlemlerini yapar, ilgili problemleri çözer.	6	1	5	17
M.7.1.1.3. Tam sayılarla çarpma ve bölme işlemlerini yapar	1	0	1	0
M.7.1.2.3. Devirli olan ve olmayan ondalık gösterimleri rasyonel sayı olarak ifade eder.	1	1	0	100
M.7.1.1.2. Toplama işleminin özelliklerini akıcı işlem yapmak için birer strateji olarak kullanır.	1	0	1	0
M.7.1.1.3. Tam sayılarla çarpma ve bölme işlemlerini yapar.	2	0	2	0
M.7.1.3.5. Rasyonel sayılarla işlem yapmayı gerektiren problemleri çözer.	1	0	1	0
FEN BİLİMLERİ	20	6	14	30
Fen	20	6	14	30
F.7.1.1.6. Basit bir teleskop modeli hazırlayarak sunar.	1	1	0	100
F.7.2.1.2. Geçmişten günümüze, hücrenin yapısı ile ilgili görüşleri teknolojik gelişmelerle ilişkilendirerek tartışır.	1	0	1	0
Mitozun canlılar için önemini açıklar.	1	0	1	0
Hayvan ve bitki hücrelerini, temel kısımları ve görevleri açısından karşılaştırır.	1	0	1	0
F.7.2.3.1. Mayozun canlılar için önemini açıklar.	4	1	3	25
F.7.1.1.5. Teleskobun gök bilimin gelişimindeki önemine yönelik çıkarımda bulunur	1	1	0	100
F.7.1.1.2. Uzun kirliliğinin nedenlerini ifade ederek bu kirliliğin yol açabileceği olası sonuçları tahmin eder.	1	0	1	0
F.7.2.3.2. Üreme ana hücrelerinde mayozun nasıl gerçekleştiğini model üzerinde gösterir.	3	1	2	33
F.7.2.2.1. Mitozun canlılar için önemini açıklar.	2	1	1	50
F.7.1.1.3. Teknoloji ile uzay araştırmaları arasındaki ilişkiyi açıklar.	2	1	1	50
F.7.2.1.3. Hücre-doku-organ-sistem-organizma ilişkisini açıklar.	1	0	1	0
F.7.1.2.1. Dünya'dan bakıldığı şekliyle görülen yıldız gruplarının, isimlendirmesi olan takımyıldızlara değinilir.	1	0	1	0
F.7.2.1.1. Hayvan ve bitki hücrelerini, temel kısımları ve görevleri açısından karşılaştırır	1	0	1	0
SOSYAL BİL.	10	3	7	30
Sosyal Bilgiler	10	3	7	30
Osmanlı Devleti'nin fetih siyasetini örnekler üzerinden analiz eder.	3	2	1	67
Osmanlı Devleti'nin siyasi güç olarak ortaya çıkış sürecini ve bu süreci etkileyen faktörleri açıklar.	1	0	1	0
Medyanın sosyal değişim ve etkileşimdeki rolünü tartışır.	2	0	2	0
İletişimi etkileyen tutum ve davranışları analiz ederek kendi tutum ve davranışlarını sorgular.	3	1	2	33
Bireysel ve toplumsal ilişkilerde olumlu iletişim yollarını kullanır.	1	0	1	0
DİN KÜLTÜRÜ	10	7	3	70
Din K.ve A.B.	10	7	3	70
İslam'da hac ibadetinin önemi ayet ve hadisler ışığında yorumlar.	1	1	0	100
Hz. İsa'nın (a.s.) hayatını ana hatlarıyla tanır.	1	1	0	100
Allah'ın (c.c.) adli, merhametli ve affedicisi olması ile ahiret inancı arasındaki ilişki kurar.	1	0	1	0
Ahiret hayatının aşamalarını açıklar.	1	1	0	100
Dünya hayatı ile ahiret hayatı arasındaki ilişkiyi yorumlar.	1	0	1	0
Melekler özellikleri ve görevlerine göre sınıflandırır.	3	2	1	67
Varlıklar âlemini özelliklerine göre ayırt eder.	2	2	0	100
İNGİLİZCE	10	2	8	20
İngilizce	10	2	8	20
Talking about routines and daily activities	4	1	3	25
Analysing a chart about some sports	1	0	1	0
Describing characters/people (making simple inquiries)	4	0	4	0
Making simple comparisons	1	1	0	100

SINAV SONUÇ BELGESİ

İSTANBUL / EYÜP / Alibeyköy Ortaokulu

Öğrenci	Numara	Sınıf
TUANA YAZAN	1184	7A

Puan Türü	Puan	Genel Ort.	Dereceler				
			Snf	Kurum	İlçe	İl	Genel
LGS	▼ 149,600	222,020	16	162	162	1466	3915
Puanı Hesaplanan:			181	181	1895	5183	
Katılımlar:			18	181	181	1895	5186

Ders	Soru	Doğru	Yanlış	Net	Başarı %	Sınıf Ort.	Kurum Ort.	Genel Ort.
Türkçe	20	5	5	3,33	17	▼ 8,89	▼ 10,66	▼ 7,91
Matematik	20	3	7	0,67	3	▼ 1,74	▼ 4,80	▼ 2,96
Fen	20	2	6	0,00	0	▼ 4,04	▼ 6,58	▼ 4,53
Sosyal Bilgiler	10	0	1	-0,33	-3	▼ 1,94	▼ 4,82	▼ 3,03
Din K.ve A.B.	10	3	0	3,00	30	▼ 4,20	▼ 6,20	▼ 4,22
İngilizce	10	1	1	0,67	7	▼ 1,74	▼ 4,16	▼ 2,50
Toplam:	90	14	20	7,33	8	▼ 22,56	▼ 37,14	▼ 24,87

Soru No: 12345678901234567890

TÜRKÇE C acD BacBc B

Cevap Anh. A CACDDCADBBBBADBCCCAD

MATEMATİK dCbbb DaC bb

Cevap Anh. A ACCCABDCCBDDABCABDA

FEN BİLİMLERİ Cb bCdc d c

Cevap Anh. A CCBCCAACDABDDCADDABC

SOSYAL BİL. c

Cevap Anh. A CBADABADAA

DİN KÜLTÜRÜ DA C

Cevap Anh. A DABBDDCBBB

İNGİLİZCE bC

Cevap Anh. A CBDCBDDBCA

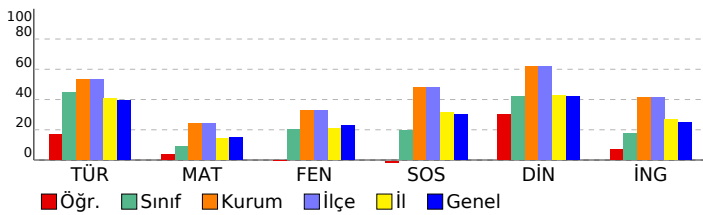

7. SINIF 2022 - 2023 LGS 2.DENEME

DERSLERE GÖRE BAŞARI ANALİZİ

Ders	S	D	Y	B%
TÜRKÇE	20	5	5	25
Türkçe	20	5	5	25
T.7.3.34. Grafik, tablo ve çizelgeyle sunulan bilgileri yorumlar.	3	1	0	33
T.7.3.9. Çekim eklerinin işlevlerini ayırt eder.	1	0	0	0
T.7.4.16. Yazdıklarını düzenler.	1	0	1	0
T.7.2.5. Kelimeleri anlamlarına uygun kullanır.	1	0	1	0
T.7.3.12. Fiillerin anlam özelliklerini fark eder.	1	1	0	100
T.7.3.29. Metin türlerini ayırt eder.	1	0	0	0
T.7.3.8. Metindeki söz sanatlarını tespit eder.	1	0	0	0
T.7.3.21. Metindeki hikâye unsurlarını belirler.	1	1	0	100
T.7.3.7. Metni oluşturan unsurlar arasındaki geçiş ve bağlantı ifadelerinin anlama olan katkısını değerlendirir.	1	0	1	0
T.7.3.6. Deyim ve atasözlerinin metne katkısını belirler.	1	0	1	0
T.7.3.5. Bağlamdan hareketle bilmediği kelime ve kelime gruplarının anlamını tahmin eder.	1	1	0	100
T.7.3.1. Noktalama işaretlerine dikkat ederek sesli ve sessiz okur.	1	0	1	0
T.7.3.28. Okudukları ile ilgili çıkarımlarda bulunur.	2	1	0	50
T.7.3.17. Metnin ana fikrini/ana duygusunu belirler.	1	0	0	0
T.7.3.19. Metninle ilgili sorulan cevaplar.	1	0	0	0
T.7.3.16. Metnin konusunu belirler.	1	0	0	0
T.7.3.30. Görsellerle ilgili sorulan cevaplar.	1	0	0	0
MATEMATİK	20	3	7	15
Matematik	20	3	7	15
M.7.1.1.1. Tam sayılarla toplama ve çıkarma işlemlerini yapar, ilgili problemleri çözer.	6	1	3	17
M.7.1.1.5. Tam sayılarla işlemler yapmayı gerektiren problemleri çözer.	8	1	3	13
M.7.1.1.3. Tam sayılarla çarpma ve bölme işlemlerini yapar.	2	0	1	0
M.7.1.3.5. Rasyonel sayılarla işlem yapmayı gerektiren problemleri çözer.	1	1	0	100
M.7.1.2.3. Toplama işleminin özelliklerini akıcı işlem yapmak için birer strateji olarak kullanır.	1	0	0	0
M.7.1.2.3. Devirli olan ve olmayan ondalık gösterimleri rasyonel sayı olarak ifade eder.	1	0	0	0
M.7.1.1.3. Tam sayılarla çarpma ve bölme işlemlerini yapar	1	0	0	0
FEN BİLİMLERİ	20	2	6	10
Fen	20	2	6	10
F.7.2.1.1. Hayvan ve bitki hücrelerini, temel kısımları ve görevleri açısından karşılaştırır	1	1	0	100
F.7.1.1.3. Teknoloji ile uzay araştırmaları arasındaki ilişkiyi açıklar.	2	0	1	0
F.7.1.2.1. Dünya'dan bakıldığında şekliyle görülen yıldız gruplarının, isimlendirmesi olan takımyıldızlara değinilir.	1	0	0	0
F.7.2.3.1. Mayozun canlılar için önemini açıklar.	4	0	2	0
F.7.2.3.2. Üreme ana hücrelerinde mayozun nasıl gerçekleştiğini model üzerinde gösterir.	3	1	1	33
F.7.2.1.3. Hücre-doku-organ-sistem-organizma ilişkisini açıklar.	1	0	1	0
F.7.2.2.1. Mitozun canlılar için önemini açıklar.	2	0	1	0
F.7.1.1.2. Uzun kirliliğinin nedenlerini ifade ederek bu kirliliğin yol açabileceği olası sonuçları tahmin eder.	1	0	0	0
F.7.1.1.5. Teleskobun gök bilimindeki önemine yönelik çıkarımda bulunur	1	0	0	0
Hayvan ve bitki hücrelerini, temel kısımları ve görevleri açısından karşılaştırır.	1	0	0	0
Mitozun canlılar için önemini açıklar.	1	0	0	0
F.7.2.1.2. Geçmişten günümüze, hücrenin yapısı ile ilgili görüşleri teknolojik gelişmelerle ilişkilendirerek tartışır.	1	0	0	0
F.7.1.1.6. Basit bir teleskop modeli hazırlayarak sunar.	1	0	0	0
SOSYAL BİL.	10	0	1	0
Sosyal Bilgiler	10	0	1	0
İletişimi etkileyen tutum ve davranışları analiz ederek kendi tutum ve davranışlarını sorgular.	3	0	0	0
Bireysel ve toplumsal ilişkilerde olumlu iletişim yollarını kullanır.	1	0	0	0
Medyanın sosyal değişim ve etkileşimdeki rolünü tartışır.	2	0	1	0
Osmanlı Devleti'nin siyasi güç olarak ortaya çıkış sürecini ve bu süreci etkileyen faktörleri açıklar.	1	0	0	0
Osmanlı Devleti'nin fetih siyasetini örnekler üzerinden analiz eder.	3	0	0	0
DİN KÜLTÜRÜ	10	3	0	30
Din K.ve A.B.	10	3	0	30
Varlıklar âlemini özelliklerine göre ayırt eder.	2	2	0	100
Melekleri özellikleri ve görevlerine göre sınıflandırır.	3	0	0	0
Dünya hayatı ile ahiret hayatı arasındaki ilişkiyi yorumlar.	1	0	0	0
Ahiret hayatının aşamalarını açıklar.	1	1	0	100
Allah'ın (c.c.) adil, merhametli ve affedici olması ile ahiret inancı arasındaki ilişkiyi kurar.	1	0	0	0
Hz. İsa'nın (a.s.) hayatını ana hatlarıyla tanıtır.	1	0	0	0
İslam'da hac ibadetinin önemini ayet ve hadisler ışığında yorumlar.	1	0	0	0
İNGİLİZCE	10	1	1	10
İngilizce	10	1	1	10
Making simple comparisons	1	0	0	0
Describing characters/people (making simple inquiries)	4	1	1	25
Analysing a chart about some sports	1	0	0	0
Talking about routines and daily activities	4	0	0	0

SINAV SONUÇ BELGESİ

İSTANBUL / EYÜP / Alibeyköy Ortaokulu

Öğrenci	Numara	Sınıf
ALP* YAY	184	7B

Puan Türü	Puan	Genel Ort.	Dereceler				
			Snf	Kurum	İlçe	İl	Genel
LGS	▼ 111,200	222,020	10	175	175	1798	4899
Puanı Hesaplanan:			181	181	1895	5183	
Katılımlar:			12	181	181	1895	5186

Ders	Soru	Doğru	Yanlış	Net	Başarı %	Sınıf Ort.	Kurum Ort.	Genel Ort.
Türkçe	20	7	13	2,67	13	▼ 3,89	▼ 10,66	▼ 7,91
Matematik	20	6	14	1,33	7	▲ -0,97	▼ 4,80	▼ 2,96
Fen	20	1	19	-5,33	-27	▼ -0,81	▼ 6,58	▼ 4,53
Sosyal Bilgiler	10	1	9	-2,00	-20	▼ 1,00	▼ 4,82	▼ 3,03
Din K.ve A.B.	10	4	6	2,00	20	▲ 1,92	▼ 6,20	▼ 4,22
İngilizce	10	1	9	-2,00	-20	▼ 1,11	▼ 4,16	▼ 2,50
Toplam:	90	20	70	-3,33	-4	▼ 6,14	▼ 37,14	▼ 24,87

Soru No: 12345678901234567890

TÜRKÇE CcbaDadcBadBccabdCAD

Cevap Anh. A CACDDCABBBBADECCCAD

MATEMATİK dbCaABDCbaabccdbAabc

Cevap Anh. A ACCCABDCBBDABCBADA

FEN BİLİMLERİ bbdaabbdcbadCdadbcbad

Cevap Anh. A CCBCCAACDABDDCADDABC

SOSYAL BİL. dabDcaccbb

Cevap Anh. A CBADABADAA

DİN KÜLTÜRÜ cAaBcDaBdc

Cevap Anh. A DABBDDCBBB

İNGİLİZCE Cca*cbbdac

Cevap Anh. A CBDCBDDBCA

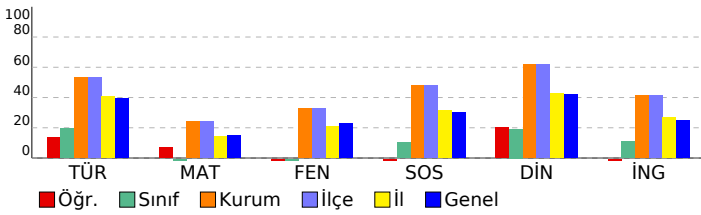

7. SINIF 2022 - 2023 LGS 2.DENEME

DERSLERE GÖRE BAŞARI ANALİZİ

	S	D	Y	B%
TÜRKÇE	20	7	13	35
Türkçe	20	7	13	35
T.7.3.34. Grafik, tablo ve çizelgeyle sunulan bilgileri yorumlar.	3	1	2	33
T.7.3.9. Çekim eklerinin işlevlerini ayırt eder.	1	0	1	0
T.7.4.16. Yazdıklarını düzenler.	1	0	1	0
T.7.2.5. Kelimeleri anlamlarına uygun kullanır.	1	0	1	0
T.7.3.12. Fiillerin anlam özelliklerini fark eder.	1	1	0	100
T.7.3.29. Metin türlerini ayırt eder.	1	0	1	0
T.7.3.8. Metindeki söz sanatlarını tespit eder.	1	0	1	0
T.7.3.21. Metindeki hikâye unsurlarını belirler.	1	1	0	100
T.7.3.7. Metni oluşturan unsurlar arasındaki geçiş ve bağlantı ifadelerinin anlama olan katkısını değerlendirir.	1	0	1	0
T.7.3.6. Deyim ve atasözlerinin metne katkısını belirler.	1	0	1	0
T.7.3.5. Bağlamdan hareketle bilmediği kelime ve kelime gruplarının anlamını tahmin eder.	1	1	0	100
T.7.3.1. Noktalama işaretlerine dikkat ederek sesli ve sessiz okur.	1	0	1	0
T.7.3.28. Okudukları ile ilgili çıkarımlarda bulunur.	2	0	2	0
T.7.3.17. Metnin ana fikrini/ana duygusunu belirler.	1	0	1	0
T.7.3.19. Metninle ilgili sorulan cevaplar.	1	1	0	100
T.7.3.16. Metnin konusunu belirler.	1	1	0	100
T.7.3.30. Görsellerle ilgili sorulan cevaplar.	1	1	0	100
MATEMATİK	20	6	14	30
Matematik	20	6	14	30
M.7.1.1.1. Tam sayılarla toplama ve çıkarma işlemlerini yapar, ilgili problemleri çözer.	6	1	5	17
M.7.1.1.5. Tam sayılarla işlemler yapmayı gerektiren problemleri çözer.	8	3	5	38
M.7.1.1.3. Tam sayılarla çarpma ve bölme işlemlerini yapar.	2	1	1	50
M.7.1.3.5. Rasyonel sayılarla işlem yapmayı gerektiren problemleri çözer.	1	1	0	100
M.7.1.1.2. Toplama işleminin özelliklerini akıcı işlem yapmak için birer strateji olarak kullanır.	1	0	1	0
M.7.1.2.3. Devirli olan ve olmayan ondalık gösterimleri rasyonel sayı olarak ifade eder.	1	0	1	0
M.7.1.1.3. Tam sayılarla çarpma ve bölme işlemlerini yapar	1	0	1	0
FEN BİLİMLERİ	20	1	19	5
Fen	20	1	19	5
F.7.2.1.1. Hayvan ve bitki hücrelerini, temel kısımları ve görevleri açısından karşılaştırır	1	0	1	0
F.7.1.1.3. Teknoloji ile uzay araştırmaları arasındaki ilişkiyi açıklar.	2	0	2	0
F.7.1.2.1. Dünya'dan bakıldığında şekliyle görülen yıldız gruplarının, isimlendirmesi olan takımyıldızlara değinilir.	1	0	1	0
F.7.2.3.1. Mayozun canlılar için önemini açıklar.	4	1	3	25
F.7.2.3.2. Üreme ana hücrelerinde mayozun nasıl gerçekleştiğini model üzerinde gösterir.	3	0	3	0
F.7.2.1.3. Hücre-doku-organ-sistem-organizma ilişkisini açıklar.	1	0	1	0
F.7.2.2.1. Mitozun canlılar için önemini açıklar.	2	0	2	0
F.7.1.1.2. Uzun kirliliğinin nedenlerini ifade ederek bu kirliliğin yol açabileceği olası sonuçları tahmin eder.	1	0	1	0
F.7.1.1.5. Teleskobun gök bilimindeki önemine yönelik çıkarımda bulunur	1	0	1	0
Hayvan ve bitki hücrelerini, temel kısımları ve görevleri açısından karşılaştırır.	1	0	1	0
Mitozun canlılar için önemini açıklar.	1	0	1	0
F.7.2.1.2. Geçmişten günümüze, hücrenin yapısı ile ilgili görüşleri teknolojik gelişmelerle ilişkilendirerek tartışır.	1	0	1	0
F.7.1.1.6. Basit bir teleskop modeli hazırlayarak sunar.	1	0	1	0
SOSYAL BİL.	10	1	9	10
Sosyal Bilgiler	10	1	9	10
İletişimi etkileyen tutum ve davranışları analiz ederek kendi tutum ve davranışlarını sorgular.	3	1	2	33
Bireysel ve toplumsal ilişkilerde olumlu iletişim yollarını kullanır.	1	0	1	0
Medyanın sosyal değişim ve etkileşimdeki rolünü tartışır.	2	0	2	0
Osmanlı Devleti'nin siyasi güç olarak ortaya çıkış sürecini ve bu süreci etkileyen faktörleri açıklar.	1	0	1	0
Osmanlı Devleti'nin fetih siyasetini örnekler üzerinden analiz eder.	3	0	3	0
DİN KÜLTÜRÜ	10	4	6	40
Din K.ve A.B.	10	4	6	40
Varlıklar âlemini özelliklerine göre ayırt eder.	2	1	1	50
Melekleri özellikleri ve görevlerine göre sınıflandırır.	3	1	2	33
Dünya hayatı ile ahiret hayatı arasındaki ilişkiyi yorumlar.	1	1	0	100
Ahiret hayatının aşamalarını açıklar.	1	0	1	0
Allah'ın (c.c.) adil, merhametli ve affedicisi olması ile ahiret inancı arasındaki ilişkiyi kurar.	1	1	0	100
Hz. İsa'nın (a.s.) hayatını ana hatlarıyla tanıtır.	1	0	1	0
İslam'da hac ibadetinin önemini ayet ve hadisler ışığında yorumlar.	1	0	1	0
İNGİLİZCE	10	1	9	10
İngilizce	10	1	9	10
Making simple comparisons	1	1	0	100
Describing characters/people (making simple inquiries)	4	0	4	0
Analysing a chart about some sports	1	0	1	0
Talking about routines and daily activities	4	0	4	0

SINAV SONUÇ BELGESİ

İSTANBUL / EYÜP / Alibeyköy Ortaokulu

Öğrenci	Numara	Sınıf
ALPEREN ER İN	303	7B

Puan Türü	Puan	Genel Ort.	Dereceler				
			Snf	Kurum	İlçe	İl	Genel
LGS	▼ 183,200	222,020	2	149	149	1173	3107
Puanı Hesaplanan:			181	181	1895	5183	
Katılımlar:			12	181	181	1895	5186

Ders	Soru	Doğru	Yanlış	Net	Başarı %	Sınıf Ort.	Kurum Ort.	Genel Ort.
Türkçe	20	11	9	8,00	40	▲ 3,89	▼ 10,66	▲ 7,91
Matematik	20	4	16	-1,33	-7	▼ -0,97	▼ 4,80	▼ 2,96
Fen	20	6	14	1,33	7	▲ -0,81	▼ 6,58	▼ 4,53
Sosyal Bilgiler	10	5	5	3,33	33	▲ 1,00	▼ 4,82	▲ 3,03
Din K.ve A.B.	10	5	5	3,33	33	▲ 1,92	▼ 6,20	▼ 4,22
İngilizce	10	5	5	3,33	33	▲ 1,11	▼ 4,16	▲ 2,50
Toplam:	90	36	54	18,00	20	▲ 6,14	▼ 37,14	▼ 24,87

Soru No: 12345678901234567890

TÜRKÇE bACDcdBbdBBBAdBCaAcD
Cevap Anh. A CACDDCABBBDABCCCAD

MATEMATİK bdbCdcbadBacacdBdbA
Cevap Anh. A ACCCABDCCBDDABCABDA

FEN BİLİMLERİ CdcddAAdacabDCCDabcb
Cevap Anh. A CCBCCAACDABDDCADDABC

SOSYAL BİL. CaADbBacbd
Cevap Anh. A CBADABADAA

DİN KÜLTÜRÜ DbaBDbdBbd
Cevap Anh. A DABBDDCBBB

İNGİLİZCE CdbCabaBCA
Cevap Anh. A CBDCBDDBCA

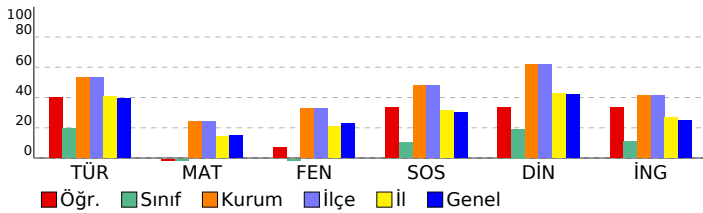

7. SINIF 2022 - 2023 LGS 2.DENEME

DERSLERE GÖRE BAŞARI ANALİZİ

	S	D	Y	B%
TÜRKÇE	20	11	9	55
Türkçe	20	11	9	55
T.7.3.34. Grafik, tablo ve çizelgeyle sunulan bilgileri yorumlar.	3	0	3	0
T.7.3.9. Çekim eklerinin işlevlerini ayırt eder.	1	1	0	100
T.7.4.16. Yazdıklarını düzenler.	1	1	0	100
T.7.2.5. Kelimeleri anlamlarına uygun kullanır.	1	1	0	100
T.7.3.12. Fiillerin anlam özelliklerini fark eder.	1	0	1	0
T.7.3.29. Metin türlerini ayırt eder.	1	0	1	0
T.7.3.8. Metindeki söz sanatlarını tespit eder.	1	0	1	0
T.7.3.21. Metindeki hikâye unsurlarını belirler.	1	0	1	0
T.7.3.7. Metni oluşturan unsurlar arasındaki geçiş ve bağlantı ifadelerinin anlama olan katkısını değerlendirir.	1	1	0	100
T.7.3.6. Deyim ve atasözlerinin metne katkısını belirler.	1	1	0	100
T.7.3.5. Bağlamdan hareketle bilmediği kelime ve kelime gruplarının anlamını tahmin eder.	1	1	0	100
T.7.3.1. Noktalama işaretlerine dikkat ederek sesli ve sessiz okur.	1	1	0	100
T.7.3.28. Okudukları ile ilgili çıkarımlarda bulunur.	2	2	0	100
T.7.3.17. Metnin ana fikrini/ana duygusunu belirler.	1	1	0	100
T.7.3.19. Metninle ilgili sorulan cevaplar.	1	0	1	0
T.7.3.16. Metnin konusunu belirler.	1	0	1	0
T.7.3.30. Görsellerle ilgili sorulan cevaplar.	1	1	0	100
MATEMATİK	20	4	16	20
Matematik	20	4	16	20
M.7.1.1.1. Tam sayılarla toplama ve çıkarma işlemlerini yapar, ilgili problemleri çözer.	6	1	5	17
M.7.1.1.5. Tam sayılarla işlemler yapmayı gerektiren problemleri çözer.	8	3	5	38
M.7.1.1.3. Tam sayılarla çarpma ve bölme işlemlerini yapar.	2	0	2	0
M.7.1.3.5. Rasyonel sayılarla işlem yapmayı gerektiren problemleri çözer.	1	0	1	0
M.7.1.1.2. Toplama işleminin özelliklerini akıcı işlem yapmak için birer strateji olarak kullanır.	1	0	1	0
M.7.1.2.3. Devirli olan ve olmayan ondalık gösterimleri rasyonel sayı olarak ifade eder.	1	0	1	0
M.7.1.1.3. Tam sayılarla çarpma ve bölme işlemlerini yapar	1	0	1	0
FEN BİLİMLERİ	20	6	14	30
Fen	20	6	14	30
F.7.2.1.1. Hayvan ve bitki hücrelerini, temel kısımları ve görevleri açısından karşılaştırır	1	1	0	100
F.7.1.1.3. Teknoloji ile uzay araştırmaları arasındaki ilişkiyi açıklar.	2	0	2	0
F.7.1.2.1. Dünya'dan bakıldığında şekliyle görülen yıldız gruplarının, isimlendirmesi olan takımyıldızlara değinilir.	1	0	1	0
F.7.2.3.1. Mayozun canlılar için önemini açıklar.	4	2	2	50
F.7.2.3.2. Üreme ana hücrelerinde mayozun nasıl gerçekleştiğini model üzerinde gösterir.	3	1	2	33
F.7.2.1.3. Hücre-doku-organ-sistem-organizma ilişkisini açıklar.	1	1	0	100
F.7.2.2.1. Mitozun canlılar için önemini açıklar.	2	0	2	0
F.7.1.1.2. Uzun kirliliğinin nedenlerini ifade ederek bu kirliliğin yol açabileceği olası sonuçları tahmin eder.	1	1	0	100
F.7.1.1.5. Teleskobun gök bilimindeki önemine yönelik çıkarımda bulunur	1	0	1	0
Hayvan ve bitki hücrelerini, temel kısımları ve görevleri açısından karşılaştırır.	1	0	1	0
Mitozun canlılar için önemini açıklar.	1	0	1	0
F.7.2.1.2. Geçmişten günümüze, hücrenin yapısı ile ilgili görüşleri teknolojik gelişmelerle ilişkilendirerek tartışır.	1	0	1	0
F.7.1.1.6. Basit bir teleskop modeli hazırlayarak sunar.	1	0	1	0
SOSYAL BİL.	10	5	5	50
Sosyal Bilgiler	10	5	5	50
İletişimi etkileyen tutum ve davranışları analiz ederek kendi tutum ve davranışlarını sorgular.	3	2	1	67
Bireysel ve toplumsal ilişkilerde olumlu iletişim yollarını kullanır.	1	1	0	100
Medyanın sosyal değişim ve etkileşimdeki rolünü tartışır.	2	1	1	50
Osmanlı Devleti'nin siyasi güç olarak ortaya çıkış sürecini ve bu süreci etkileyen faktörleri açıklar.	1	1	0	100
Osmanlı Devleti'nin fetih siyasetini örnekler üzerinden analiz eder.	3	0	3	0
DİN KÜLTÜRÜ	10	5	5	50
Din K.ve A.B.	10	5	5	50
Varlıklar âlemini özelliklerine göre ayırt eder.	2	1	1	50
Melekleri özellikleri ve görevlerine göre sınıflandırır.	3	2	1	67
Dünya hayatı ile ahiret hayatı arasındaki ilişkiyi yorumlar.	1	0	1	0
Ahiret hayatının aşamalarını açıklar.	1	0	1	0
Allah'ın (c.c.) adil, merhametli ve affedicisi olması ile ahiret inancı arasındaki ilişkiyi kurar.	1	1	0	100
Hz. İsa'nın (a.s.) hayatını ana hatlarıyla tanıtır.	1	1	0	100
İslam'da hac ibadetinin önemini ayet ve hadisler ışığında yorumlar.	1	0	1	0
İNGİLİZCE	10	5	5	50
İngilizce	10	5	5	50
Making simple comparisons	1	1	0	100
Describing characters/people (making simple inquiries)	4	1	3	25
Analysing a chart about some sports	1	0	1	0
Talking about routines and daily activities	4	3	1	75

SINAV SONUÇ BELGESİ

İSTANBUL / EYÜP / Alibeyköy Ortaokulu

Öğrenci	Numara	Sınıf
ALTAY ÇARKANAT	1042	7B

Puan Türü	Puan	Genel Ort.	Dereceler				
			Snf	Kurum	İlçe	İl	Genel
LGS	▼ 92,600	222,020	12	181	181	1870	5108
Puanı Hesaplanan:			181	181	1895	5183	
Katılımlar:			12	181	181	1895	5186

Ders	Soru	Doğru	Yanlış	Net	Başarı %	Sınıf Ort.	Kurum Ort.	Genel Ort.
Türkçe	20	6	14	1,33	7	▼ 3,89	▼ 10,66	▼ 7,91
Matematik	20	1	19	-5,33	-27	▼ -0,97	▼ 4,80	▼ 2,96
Fen	20	4	16	-1,33	-7	▼ -0,81	▼ 6,58	▼ 4,53
Sosyal Bilgiler	10	2	8	-0,67	-7	▼ 1,00	▼ 4,82	▼ 3,03
Din K.ve A.B.	10	2	8	-0,67	-7	▼ 1,92	▼ 6,20	▼ 4,22
İngilizce	10	2	3	1,00	10	▼ 1,11	▼ 4,16	▼ 2,50
Toplam:		90	17	68	-5,67	▼ 6,14	▼ 37,14	▼ 24,87

Soru No: 12345678901234567890

TÜRKÇE CcCaDbbDadBdcaaaCbDca

Cevap Anh. A CACDDCADBBBBADBCCCAD

MATEMATİK cabdddcadcbcdadAdbb

Cevap Anh. A ACCCABDCCBDDABCABDA

FEN BİLİMLERİ abdaCdAdacBDabdbcdca

Cevap Anh. A CCBCCAACDABDDCADDABC

SOSYAL BİL. badbbBdaAd

Cevap Anh. A CBADABADAA

DİN KÜLTÜRÜ bbacDabBdc

Cevap Anh. A DABDDCBBB

İNGİLİZCE acDbB

Cevap Anh. A CBDCBDDBCA

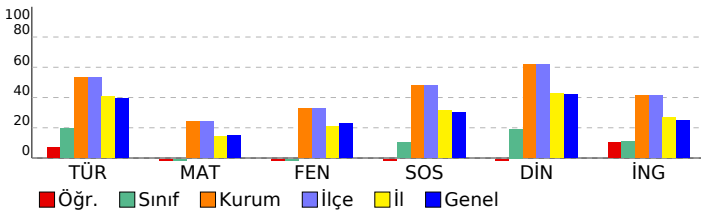

7. SINIF 2022 - 2023 LGS 2.DENEME

DERSLERE GÖRE BAŞARI ANALİZİ

	S	D	Y	B%
TÜRKÇE	20	6	14	30
Türkçe	20	6	14	30
T.7.3.34. Grafik, tablo ve çizelgeyle sunulan bilgileri yorumlar.	3	1	2	33
T.7.3.9. Çekim eklerinin işlevlerini ayırt eder.	1	0	1	0
T.7.4.16. Yazdıklarını düzenler.	1	1	0	100
T.7.2.5. Kelimeleri anlamlarına uygun kullanır.	1	0	1	0
T.7.3.12. Fiillerin anlam özelliklerini fark eder.	1	1	0	100
T.7.3.29. Metin türlerini ayırt eder.	1	0	1	0
T.7.3.8. Metindeki söz sanatlarını tespit eder.	1	1	0	100
T.7.3.21. Metindeki hikâye unsurlarını belirler.	1	0	1	0
T.7.3.7. Metni oluşturan unsurlar arasındaki geçiş ve bağlantı ifadelerinin anlama olan katkısını değerlendirir.	1	0	1	0
T.7.3.6. Deyim ve atasözlerinin metne katkısını belirler.	1	1	0	100
T.7.3.5. Bağlamdan hareketle bilmediği kelime ve kelime gruplarının anlamını tahmin eder.	1	0	1	0
T.7.3.1. Noktalama işaretlerine dikkat ederek sesli ve sessiz okur.	1	0	1	0
T.7.3.28. Okudukları ile ilgili çıkarımlarda bulunur.	2	0	2	0
T.7.3.17. Metnin ana fikrini/ana duygusunu belirler.	1	1	0	100
T.7.3.19. Metninle ilgili sorulan cevaplar.	1	0	1	0
T.7.3.16. Metnin konusunu belirler.	1	0	1	0
T.7.3.30. Görsellerle ilgili sorulan cevaplar.	1	0	1	0
MATEMATİK	20	1	19	5
Matematik	20	1	19	5
M.7.1.1.1. Tam sayılarla toplama ve çıkarma işlemlerini yapar, ilgili problemleri çözer.	6	0	6	0
M.7.1.1.5. Tam sayılarla işlemler yapmayı gerektiren problemleri çözer.	8	1	7	13
M.7.1.1.3. Tam sayılarla çarpma ve bölme işlemlerini yapar.	2	0	2	0
M.7.1.3.5. Rasyonel sayılarla işlem yapmayı gerektiren problemleri çözer.	1	0	1	0
M.7.1.1.2. Toplama işleminin özelliklerini akıcı işlem yapmak için birer strateji olarak kullanır.	1	0	1	0
M.7.1.2.3. Devirli olan ve olmayan ondalık gösterimleri rasyonel sayı olarak ifade eder.	1	0	1	0
M.7.1.1.3. Tam sayılarla çarpma ve bölme işlemlerini yapar	1	0	1	0
FEN BİLİMLERİ	20	4	16	20
Fen	20	4	16	20
F.7.2.1.1. Hayvan ve bitki hücrelerini, temel kısımları ve görevleri açısından karşılaştırır	1	0	1	0
F.7.1.1.3. Teknoloji ile uzay araştırmaları arasındaki ilişkiyi açıklar.	2	0	2	0
F.7.1.2.1. Dünya'dan bakıldığında şekliyle görülen yıldız gruplarının, isimlendirmesi olan takımyıldızlara değinilir.	1	0	1	0
F.7.2.3.1. Mayozun canlılar için önemini açıklar.	4	1	3	25
F.7.2.3.2. Üreme ana hücrelerinde mayozun nasıl gerçekleştiğini model üzerinde gösterir.	3	2	1	67
F.7.2.1.3. Hücre-doku-organ-sistem-organizma ilişkisini açıklar.	1	1	0	100
F.7.2.2.1. Mitozun canlılar için önemini açıklar.	2	0	2	0
F.7.1.1.2. Uzun kirliliğinin nedenlerini ifade ederek bu kirliliğin yol açabileceği olası sonuçları tahmin eder.	1	0	1	0
F.7.1.1.5. Teleskobun gök bilimindeki önemine yönelik çıkarımda bulunur	1	0	1	0
Hayvan ve bitki hücrelerini, temel kısımları ve görevleri açısından karşılaştırır.	1	0	1	0
Mitozun canlılar için önemini açıklar.	1	0	1	0
F.7.2.1.2. Geçmişten günümüze, hücrenin yapısı ile ilgili görüşleri teknolojik gelişmelerle ilişkilendirerek tartışır.	1	0	1	0
F.7.1.1.6. Basit bir teleskop modeli hazırlayarak sunar.	1	0	1	0
SOSYAL BİL.	10	2	8	20
Sosyal Bilgiler	10	2	8	20
İletişimi etkileyen tutum ve davranışları analiz ederek kendi tutum ve davranışlarını sorgular.	3	0	3	0
Bireysel ve toplumsal ilişkilerde olumlu iletişim yollarını kullanır.	1	0	1	0
Medyanın sosyal değişim ve etkileşimdeki rolünü tartışır.	2	1	1	50
Osmanlı Devleti'nin siyasi güç olarak ortaya çıkış sürecini ve bu süreci etkileyen faktörleri açıklar.	1	0	1	0
Osmanlı Devleti'nin fetih siyasetini örnekler üzerinden analiz eder.	3	1	2	33
DİN KÜLTÜRÜ	10	2	8	20
Din K.ve A.B.	10	2	8	20
Varlıklar âlemini özelliklerine göre ayırt eder.	2	0	2	0
Melekleri özellikleri ve görevlerine göre sınıflandırır.	3	1	2	33
Dünya hayatı ile ahiret hayatı arasındaki ilişkiyi yorumlar.	1	0	1	0
Ahiret hayatının aşamalarını açıklar.	1	0	1	0
Allah'ın (c.c.) adil, merhametli ve affedicisi olması ile ahiret inancı arasındaki ilişkiyi kurar.	1	1	0	100
Hz. İsa'nın (a.s.) hayatını ana hatlarıyla tanıtır.	1	0	1	0
İslam'da hac ibadetinin önemini ayet ve hadisler ışığında yorumlar.	1	0	1	0
İNGİLİZCE	10	2	3	20
İngilizce	10	2	3	20
Making simple comparisons	1	0	1	0
Describing characters/people (making simple inquiries)	4	2	2	50
Analysing a chart about some sports	1	0	0	0
Talking about routines and daily activities	4	0	0	0

SINAV SONUÇ BELGESİ

İSTANBUL / EYÜP / Alibeyköy Ortaokulu

Öğrenci	Numara	Sınıf
ELİF EBRAR AYANOĞLU	338	7B

Puan Türü	Puan	Genel Ort.	Dereceler				
			Snf	Kurum	İlçe	İl	Genel
LGS	▼ 118,400	222,020	8	171	171	1731	4741
Puanı Hesaplanan:			181	181	1895	5183	
Katılımlar:			12	181	181	1895	5186

Ders	Soru	Doğru	Yanlış	Net	Başarı %	Sınıf Ort.	Kurum Ort.	Genel Ort.
Türkçe	20	5	15	0,00	0	▼ 3,89	▼ 10,66	▼ 7,91
Matematik	20	3	17	-2,67	-13	▼ -0,97	▼ 4,80	▼ 2,96
Fen	20	5	15	0,00	0	▲ -0,81	▼ 6,58	▼ 4,53
Sosyal Bilgiler	10	4	6	2,00	20	▲ 1,00	▼ 4,82	▼ 3,03
Din K.ve A.B.	10	4	6	2,00	20	▲ 1,92	▼ 6,20	▼ 4,22
İngilizce	10	4	6	2,00	20	▲ 1,11	▼ 4,16	▼ 2,50
Toplam:	90	25	65	3,33	4	▼ 6,14	▼ 37,14	▼ 24,87

Soru No: 12345678901234567890

TÜRKÇE DcCdbabbccaBDc babdbC

Cevap Anh. B DACCBDABBBBDACDDCAC

MATEMATİK AcabddacaadCaBbddad

Cevap Anh. B ADBACBADDDBCCDBACCCA

FEN BİLİMLERİ CcdacdbaDacadAbdbdCC

Cevap Anh. B CBADDACDDBADCAACCBCC

SOSYAL BİL. AbDdcAcAad

Cevap Anh. B AADABADABC

DİN KÜLTÜRÜ acaCcbBaAD

Cevap Anh. B BBBCCDBBAD

İNGİLİZCE CcDcbBCaac

Cevap Anh. B CBDADBCCBD

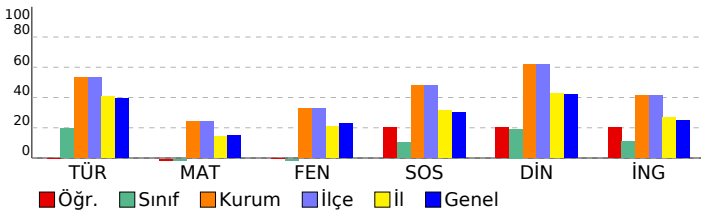

7. SINIF 2022 - 2023 LGS 2.DENEME

DERSLERE GÖRE BAŞARI ANALİZİ

	S	D	Y	B%
TÜRKÇE	20	5	15	25
Türkçe	20	5	15	25
T.7.3.30. Görsellerle ilgili soruların cevaplar.	1	1	0	100
T.7.3.16. Metnin konusunu belirler.	1	0	1	0
T.7.3.19. Metnin ilgili soruların cevaplar.	1	1	0	100
T.7.3.34. Grafik, tablo ve çizelgeyle sunulan bilgileri yorumlar.	3	1	2	33
T.7.3.17. Metnin ana fikrini/ana duygusunu belirler.	1	0	1	0
T.7.3.28. Okudukları ile ilgili çıkarımlarda bulunur.	2	0	2	0
T.7.3.1. Noktalamaya işaretlerine dikkat ederek sesli ve sessiz okur.	1	0	1	0
T.7.3.5. Bağlamdan hareketle bilmediği kelime ve kelime gruplarının anlamını tahmin eder.	1	0	1	0
T.7.3.6. Deyim ve atasözlerinin metne katkısını belirler.	1	0	1	0
T.7.3.7. Metni oluşturan unsurlar arasındaki geçiş ve bağlantı ifadelerinin anlama olan katkısını değerlendirir.	1	0	1	0
T.7.3.21. Metindeki hikâye unsurlarını belirler.	1	1	0	100
T.7.3.8. Metindeki söz sanatlarını tespit eder.	1	1	0	100
T.7.3.29. Metin türlerini ayırt eder.	1	0	1	0
T.7.3.12. Fiillerin anlam özelliklerini fark eder.	1	0	1	0
T.7.2.5. Kelimeleri anlamlarına uygun kullanır.	1	0	1	0
T.7.4.16. Yazdıklarını düzenler.	1	0	1	0
T.7.3.9. Çekim eklerinin işlevlerini ayırt eder.	1	0	1	0
MATEMATİK	20	3	17	15
Matematik	20	3	17	15
M.7.1.1.5. Tam sayılarla işlemler yapmayı gerektiren problemleri çözer.	8	2	6	25
M.7.1.1.1. Tam sayılarla toplama ve çıkarma işlemlerini yapar, ilgili problemleri çözer.	6	0	6	0
M.7.1.1.3. Tam sayılarla çarpma ve bölme işlemlerini yapar	1	0	1	0
M.7.1.2.3. Devirli olan ve olmayan ondalık gösterimleri rasyonel sayı olarak ifade eder.	1	0	1	0
M.7.1.1.2. Toplama işleminin özelliklerini akıcı işlem yapmak için birer strateji olarak kullanır.	1	0	1	0
M.7.1.1.3. Tam sayılarla çarpma ve bölme işlemlerini yapar.	2	1	1	50
M.7.1.1.3.5. Rasyonel sayılarla işlem yapmayı gerektiren problemleri çözer.	1	0	1	0
FEN BİLİMLERİ	20	5	15	25
Fen	20	5	15	25
F.7.1.1.6. Basit bir teleskop modeli hazırlayarak sunar.	1	1	0	100
F.7.2.1.2. Geçmişten günümüze, hücrenin yapısı ile ilgili görüşleri teknolojik gelişmelerle ilişkilendirerek tartışır.	1	0	1	0
Mitozun canlılar için önemini açıklar.	1	0	1	0
Hayvan ve bitki hücrelerini, temel kısımları ve görevleri açısından karşılaştırır.	1	0	1	0
F.7.2.3.1. Mayozun canlılar için önemini açıklar.	4	1	3	25
F.7.2.3.2. Mayozun gözlemlenmesinde kullanılan mikroskopun kullanımını açıklar.	1	0	1	0
F.7.1.1.2. Uzun kırıllığın nedenlerini ifade ederek bu kırılığın yol açabileceği olası sonuçları tahmin eder.	1	0	1	0
F.7.2.3.2. Üreme ana hücrelerinde mayozun nasıl gerçekleştiğini model üzerinde gösterir.	3	0	3	0
F.7.2.2.1. Mitozun canlılar için önemini açıklar.	2	0	2	0
F.7.1.1.3. Teknoloji ile uzay araştırmaları arasındaki ilişkiyi açıklar.	2	1	1	50
F.7.2.1.3. Hücre-doku-organ-sistem-organizma ilişkisini açıklar.	1	1	0	100
F.7.1.2.1. Dünya'dan bakıldığı şekliyle görülen yıldız gruplarının, isimlendirmesi olan takımyıldızlara değinilir.	1	0	1	0
F.7.2.1.1. Hayvan ve bitki hücrelerini, temel kısımları ve görevleri açısından karşılaştırır	1	1	0	100
SOSYAL BİL.	10	4	6	40
Sosyal Bilgiler	10	4	6	40
Osmanlı Devleti'nin fetih siyasetini örnekler üzerinden analiz eder.	3	2	1	67
Osmanlı Devleti'nin siyasi güç olarak ortaya çıkış sürecini ve bu süreci etkileyen faktörleri açıklar.	1	0	1	0
Medyanın sosyal değişim ve etkileşimdeki rolünü tartışır.	2	1	1	50
İletişim etkileyen tutum ve davranışları analiz ederek kendi tutum ve davranışlarını sorgular.	3	0	3	0
Bireysel ve toplumsal ilişkilerde olumlu iletişim yollarını kullanır.	1	1	0	100
DİN KÜLTÜRÜ	10	4	6	40
Din K.ve A.B.	10	4	6	40
İslam'da hac ibadetinin önemi ayet ve hadisler ışığında yorumlar.	1	0	1	0
Hz. İsa'nın (a.s.) hayatını ana hatlarıyla tanır.	1	0	1	0
Allah'ın (c.c.) adil, merhametli ve affedicisi olması ile ahiret inancı arasındaki ilişkiyi kurar.	1	0	1	0
Ahiret hayatının aşamalarını açıklar.	1	1	0	100
Dünya hayatı ile ahiret hayatı arasındaki ilişkiyi yorumlar.	1	0	1	0
Meleklerin özellikleri ve görevlerine göre sınıflandırır.	3	1	2	33
Varlıklar âlemini özelliklerine göre ayırt eder.	2	2	0	100
İNGİLİZCE	10	4	6	40
İngilizce	10	4	6	40
Talking about routines and daily activities	4	2	2	50
Analysing a chart about some sports	1	0	1	0
Describing characters/people (making simple inquiries)	4	2	2	50
Making simple comparisons	1	0	1	0

SINAV SONUÇ BELGESİ							
İSTANBUL / EYÜP / Alibeyköy Ortaokulu							
Öğrenci			Numara		Sınıf		
EYÜP BAKINDI			473		7B		
Puan Türü	Puan	Genel Ort.	Dereceler				
			Snf	Kurum	İlçe	İl	Genel
LGS	▼ 123,800	222,020	7	170	170	1703	4650
Puanı Hesaplanan:			181	181	1895	5183	
Katılımlar:			12	181	181	1895	5186

Ders	Soru	Doğru	Yanlış	Net	Başarı %	Sınıf Ort.	Kurum Ort.	Genel Ort.	
Türkçe	20	6	14	1,33	7	▼ 3,89	▼ 10,66	▼ 7,91	
Matematik	20	5	14	0,33	2	▲ -0,97	▼ 4,80	▼ 2,96	
Fen	20	4	14	-0,67	-3	▲ -0,81	▼ 6,58	▼ 4,53	
Sosyal Bilgiler	10	2	8	-0,67	-7	▼ 1,00	▼ 4,82	▼ 3,03	
Din K.ve A.B.	10	3	7	0,67	7	▼ 1,92	▼ 6,20	▼ 4,22	
İngilizce	10	1	9	-2,00	-20	▼ 1,11	▼ 4,16	▼ 2,50	
Toplam:		90	21	66	-1,00	-1	▼ 6,14	▼ 37,14	▼ 24,87

Soru No	12345678901234567890
TÜRKÇE	cAbaaaDcBaB*cbBdaadC
Cevap Anh.	B DACCBDABBBBDACDDCAC
MATEMATİK	daBdacdbDccabDcAC bd
Cevap Anh.	B ADBACBADDDBCCDBACCCA
FEN BİLİMLERİ	dcAbcAbDacAabdcbac
Cevap Anh.	B CBADDACDBADCAACCBCC
SOSYAL BİL.	dcabdAbdaC
Cevap Anh.	B AADABADABC
DİN KÜLTÜRÜ	cBadcDBada
Cevap Anh.	B BBBCCDBBAD
İNGİLİZCE	adacdbbbaD
Cevap Anh.	B CBDADBCCB

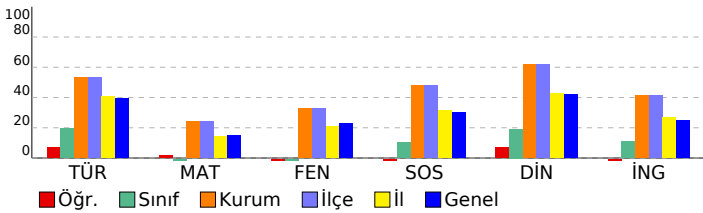

7. SINIF 2022 - 2023 LGS 2.DENEME

DERSLERE GÖRE BAŞARI ANALİZİ				
	S	D	Y	B%
TÜRKÇE	20	6	14	30
Türkçe	20	6	14	30
T.7.3.30. Görsellerle ilgili soruların cevaplar.	1	0	1	0
T.7.3.16. Metnin konusunu belirler.	1	1	0	100
T.7.3.19. Metnin ilgili soruların cevaplar.	1	0	1	0
T.7.3.34. Grafik, tablo ve çizelgeyle sunulan bilgileri yorumlar.	3	1	2	33
T.7.3.17. Metnin ana fikrini/ana duygusunu belirler.	1	0	1	0
T.7.3.28. Okudukları ile ilgili çıkarımlarda bulunur.	2	1	1	50
T.7.3.1. Noktalamaya işaretlerine dikkat ederek sesli ve sessiz okur.	1	0	1	0
T.7.3.5. Bağlamdan hareketle bilmediği kelime ve kelime gruplarının anlamını tahmin eder.	1	1	0	100
T.7.3.6. Deyim ve atasözlerinin metne katkısını belirler.	1	0	1	0
T.7.3.7. Metni oluşturan unsurlar arasındaki geçiş ve bağlantı ifadelerinin anlama olan katkısını değerlendirir.	1	1	0	100
T.7.3.21. Metindeki hikâyeye unsurlarını belirler.	1	0	1	0
T.7.3.8. Metindeki söz sanatlarını tespit eder.	1	0	1	0
T.7.3.29. Metin türlerini ayırt eder.	1	0	1	0
T.7.3.12. Fiillerin anlam özelliklerini fark eder.	1	1	0	100
T.7.2.5. Kelimeleri anlamlarına uygun kullanır.	1	0	1	0
T.7.4.16. Yazdıklarını düzenler.	1	0	1	0
T.7.3.9. Çekim eklerinin işlevlerini ayırt eder.	1	0	1	0
MATEMATİK	20	5	14	25
Matematik	20	5	14	25
M.7.1.1.5. Tam sayılarla işlemler yapmayı gerektiren problemleri çözer.	8	1	6	13
M.7.1.1.1. Tam sayılarla toplama ve çıkarma işlemlerini yapar, ilgili problemleri çözer.	6	2	4	33
M.7.1.1.3. Tam sayılarla çarpma ve bölme işlemlerini yapar	1	1	0	100
M.7.1.2.3. Devirli olan ve olmayan ondalık gösterimleri rasyonel sayı olarak ifade eder.	1	0	1	0
M.7.1.1.2. Toplama işleminin özelliklerini akıcı işlem yapmak için birer strateji olarak kullanır.	1	0	1	0
M.7.1.1.3. Tam sayılarla çarpma ve bölme işlemlerini yapar.	2	0	2	0
M.7.1.3.5. Rasyonel sayılarla işlem yapmayı gerektiren problemleri çözer.	1	1	0	100
FEN BİLİMLERİ	20	4	14	20
Fen	20	4	14	20
F.7.1.1.6. Basit bir teleskop modeli hazırlayarak sunar.	1	0	1	0
F.7.2.1.2. Geçmişten günümüze, hücrenin yapısı ile ilgili görüşleri teknolojik gelişmelerle ilişkilendirerek tartışır.	1	0	1	0
Mitozun canlılar için önemini açıklar.	1	1	0	100
Hayvan ve bitki hücrelerini, temel kısımları ve görevleri açısından karşılaştırır.	1	0	1	0
F.7.2.3.1. Mayozun canlılar için önemini açıklar.	4	1	3	25
F.7.1.1.5. Teleskobun gök bilimin gelişimindeki öneme yönelik çıkarımda bulunur	1	1	0	100
F.7.1.1.2. Uzun kirliliğinin nedenlerini ifade ederek bu kirliliğin yol açabileceği olası sonuçları tahmin eder.	1	0	1	0
F.7.2.3.2. Üreme ana hücrelerinde mayozun nasıl gerçekleştiğini model üzerinde gösterir.	3	0	3	0
F.7.2.2.1. Mitozun canlılar için önemini açıklar.	2	1	1	50
F.7.1.1.3. Teknoloji ile uzay araştırmaları arasındaki ilişkiyi açıklar.	2	0	1	0
F.7.2.1.3. Hücre-doku-organ-sistem-organizma ilişkisini açıklar.	1	0	1	0
F.7.1.2.1. Dünya'dan bakıldığı şekliyle görülen yıldız gruplarının, isimlendirmesi olan takımyıldızlara değinilir.	1	0	1	0
F.7.2.1.1. Hayvan ve bitki hücrelerini, temel kısımları ve görevleri açısından karşılaştırır	1	0	0	0
SOSYAL BİL.	10	2	8	20
Sosyal Bilgiler	10	2	8	20
Osmanlı Devleti'nin fetih siyasetini örnekler üzerinden analiz eder.	3	0	3	0
Osmanlı Devleti'nin siyasi güç olarak ortaya çıkış sürecini ve bu süreci etkileyen faktörleri açıklar.	1	0	1	0
Medyanın sosyal değişim ve etkileşimdeki rolünü tartışır.	2	1	1	50
İletişimi etkileyen tutum ve davranışları analiz ederek kendi tutum ve davranışlarını sorgular.	3	1	2	33
Bireysel ve toplumsal ilişkilerde olumlu iletişim yollarını kullanır.	1	0	1	0
DİN KÜLTÜRÜ	10	3	7	30
Din K.ve A.B.	10	3	7	30
İslam'da hac ibadetinin önemi ayet ve hadisler ışığında yorumlar.	1	0	1	0
Hz. İsa'nın (a.s.) hayatını ana hatlarıyla tanır.	1	1	0	100
Allah'ın (c.c.) adil, merhametli ve affedicisi olması ile ahiret inancı arasındaki ilişkiyi kurar.	1	0	1	0
Ahiret hayatının aşamalarını açıklar.	1	0	1	0
Dünya hayatı ile ahiret hayatı arasındaki ilişkiyi yorumlar.	1	0	1	0
Melekler özellikleri ve görevlerine göre sınıflandırır.	3	2	1	67
Varlıklar âlemini özelliklerine göre ayırt eder.	2	0	2	0
İNGİLİZCE	10	1	9	10
İngilizce	10	1	9	10
Talking about routines and daily activities	4	0	4	0
Analysing a chart about some sports	1	0	1	0
Describing characters/people (making simple inquiries)	4	1	3	25
Making simple comparisons	1	0	1	0

SINAV SONUÇ BELGESİ							
İSTANBUL / EYÜP / Alibeyköy Ortaokulu							
Öğrenci			Numara		Sınıf		
HALİT ESAD ERSİN			214		7B		
Puan Türü	Puan	Genel Ort.	Dereceler				
			Snf	Kurum	İlçe	İl	Genel
LGS	▼ 147,200	222,020	4	164	164	1487	3992
Puanı Hesaplanan:			181	181	1895	5183	
Katılımlar:			12	181	181	1895	5186

Ders	Soru	Doğru	Yanlış	Net	Başarı %	Sınıf Ort.	Kurum Ort.	Genel Ort.
Türkçe	20	9	11	5,33	27	▲ 3,89	▼ 10,66	▼ 7,91
Matematik	20	2	18	-4,00	-20	▼ -0,97	▼ 4,80	▼ 2,96
Fen	20	7	13	2,67	13	▲ -0,81	▼ 6,58	▼ 4,53
Sosyal Bilgiler	10	2	8	-0,67	-7	▼ 1,00	▼ 4,82	▼ 3,03
Din K.ve A.B.	10	4	6	2,00	20	▲ 1,92	▼ 6,20	▼ 4,22
İngilizce	10	3	7	0,67	7	▼ 1,11	▼ 4,16	▼ 2,50
Toplam:		90	27	63	6,00	7	▼ 6,14	▼ 24,87

Soru No	12345678901234567890
TÜRKÇE	DcaCbDABDadacBaCbcb
Cevap Anh.	B DACCBDABBBBDACDDCAC
MATEMATİK	bDacacbcabcbDacabdd
Cevap Anh.	B ADBACBADDDBCCDBACCCA
FEN BİLİMLERİ	aBcDDcbaDcbbCdAdCoda
Cevap Anh.	B CBADDACDDBADCAACCBCC
SOSYAL BİL.	AdbbadaoBd
Cevap Anh.	B AADABADABC
DİN KÜLTÜRÜ	BaBCaDcabc
Cevap Anh.	B BBBCCDBBAD
İNGİLİZCE	bdbbbCCdCd
Cevap Anh.	B CBDADBCCBD

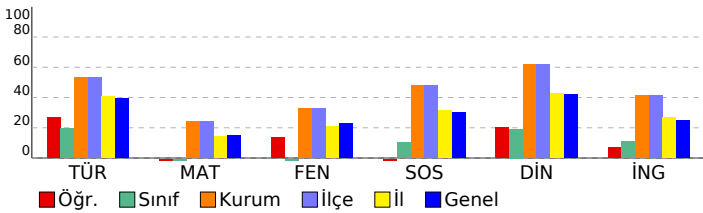

7. SINIF 2022 - 2023 LGS 2.DENEME

DERSLERE GÖRE BAŞARI ANALİZİ				
	S	D	Y	B%
TÜRKÇE	20	9	11	45
Türkçe	20	9	11	45
T.7.3.30. Görsellerle ilgili soruların cevaplar.	1	1	0	100
T.7.3.16. Metnin konusunu belirler.	1	0	1	0
T.7.3.19. Metnin ilgili soruların cevaplar.	1	0	1	0
T.7.3.34. Grafik, tablo ve çizelgeyle sunulan bilgileri yorumlar.	3	2	1	67
T.7.3.17. Metnin ana fikrini/ana duygusunu belirler.	1	0	1	0
T.7.3.28. Okudukları ile ilgili çıkarımlarda bulunur.	2	2	0	100
T.7.3.1. Noktalama işaretlerine dikkat ederek sesli ve sessiz okur.	1	1	0	100
T.7.3.5. Bağlamdan hareketle bilmediği kelime ve kelime gruplarının anlamını tahmin eder.	1	1	0	100
T.7.3.6. Deyim ve atasözlerinin metne katkısını belirler.	1	0	1	0
T.7.3.7. Metni oluşturan unsurlar arasındaki geçiş ve bağlantı ifadelerinin anlama olan katkısını değerlendirir.	1	0	1	0
T.7.3.21. Metindeki hikâye unsurlarını belirler.	1	0	1	0
T.7.3.8. Metindeki söz sanatlarını tespit eder.	1	0	1	0
T.7.3.29. Metin türlerini ayırt eder.	1	1	0	100
T.7.3.12. Fiillerin anlam özelliklerini fark eder.	1	0	1	0
T.7.2.5. Kelimeleri anlamlarına uygun kullanır.	1	0	1	0
T.7.4.16. Yazdıklarını düzenler.	1	1	0	100
T.7.3.9. Çekim eklerinin işlevlerini ayırt eder.	1	0	1	0
MATEMATİK	20	2	18	10
Matematik	20	2	18	10
M.7.1.1.5. Tam sayılarla işlemler yapmayı gerektiren problemleri çözer.	8	0	8	0
M.7.1.1.1. Tam sayılarla toplama ve çıkarma işlemlerini yapar, ilgili problemleri çözer.	6	1	5	17
M.7.1.1.3. Tam sayılarla çarpma ve bölme işlemlerini yapar	1	0	1	0
M.7.1.2.3. Devirli olan ve olmayan ondalık gösterimleri rasyonel sayı olarak ifade eder.	1	0	1	0
M.7.1.1.2. Toplama işleminin özelliklerini akıcı işlem yapmak için birer strateji olarak kullanır.	1	0	1	0
M.7.1.1.3. Tam sayılarla çarpma ve bölme işlemlerini yapar.	2	0	2	0
M.7.1.3.5. Rasyonel sayılarla işlem yapmayı gerektiren problemleri çözer.	1	1	0	100
FEN BİLİMLERİ	20	7	13	35
Fen	20	7	13	35
F.7.1.1.6. Basit bir teleskop modeli hazırlayarak sunar.	1	0	1	0
F.7.2.1.2. Geçmişten günümüze, hücrenin yapısı ile ilgili görüşleri teknolojik gelişmelerle ilişkilendirerek tartışır.	1	1	0	100
Mitozun canlılar için önemini açıklar.	1	0	1	0
Hayvan ve bitki hücrelerini, temel kısımları ve görevleri açısından karşılaştırır.	1	1	0	100
F.7.2.3.1. Mayozun canlılar için önemini açıklar.	4	3	1	75
F.7.1.1.5. Teleskobun gök bilimin gelişimindeki önemine yönelik çıkarımda bulunur	1	0	1	0
F.7.1.1.2. Uzun kirliliğinin nedenlerini ifade ederek bu kirliliğin yol açabileceği olası sonuçları tahmin eder.	1	0	1	0
F.7.2.3.2. Üreme ana hücrelerinde mayozun nasıl gerçekleştiğini model üzerinde gösterir.	3	1	2	33
F.7.2.2.1. Mitozun canlılar için önemini açıklar.	2	1	1	50
F.7.1.1.3. Teknoloji ile uzay araştırmaları arasındaki ilişkiyi açıklar.	2	0	2	0
F.7.2.1.3. Hücre-doku-organ-sistem-organizma ilişkisini açıklar.	1	0	1	0
F.7.1.2.1. Dünya'dan bakıldığı şekliyle görülen yıldız gruplarının, isimlendirmesi olan takımyıldızlara değinilir.	1	0	1	0
F.7.2.1.1. Hayvan ve bitki hücrelerini, temel kısımları ve görevleri açısından karşılaştırır	1	0	1	0
SOSYAL BİL.	10	2	8	20
Sosyal Bilgiler	10	2	8	20
Osmanlı Devleti'nin fetih siyasetini örnekler üzerinden analiz eder.	3	1	2	33
Osmanlı Devleti'nin siyasi güç olarak ortaya çıkış sürecini ve bu süreci etkileyen faktörleri açıklar.	1	0	1	0
Medyanın sosyal değişim ve etkileşimdeki rolünü tartışır.	2	0	2	0
İletişimi etkileyen tutum ve davranışları analiz ederek kendi tutum ve davranışlarını sorgular.	3	1	2	33
Bireysel ve toplumsal ilişkilerde olumlu iletişim yollarını kullanır.	1	0	1	0
DİN KÜLTÜRÜ	10	4	6	40
Din K.ve A.B.	10	4	6	40
İslam'da hac ibadetinin önemi ayet ve hadisler ışığında yorumlar.	1	1	0	100
Hz. İsa'nın (a.s.) hayatını ana hatlarıyla tanır.	1	0	1	0
Allah'ın (c.c.) adil, merhametli ve affedicisi olması ile ahiret inancı arasındaki ilişkiyi kurar.	1	1	0	100
Ahiret hayatının aşamalarını açıklar.	1	1	0	100
Dünya hayatı ile ahiret hayatı arasındaki ilişkiyi yorumlar.	1	0	1	0
Melekler özellikleri ve görevlerine göre sınıflandırır.	3	1	2	33
Varlıklar âlemini özelliklerine göre ayırt eder.	2	0	2	0
İNGİLİZCE	10	3	7	30
İngilizce	10	3	7	30
Talking about routines and daily activities	4	0	4	0
Analysing a chart about some sports	1	0	1	0
Describing characters/people (making simple inquiries)	4	3	1	75
Making simple comparisons	1	0	1	0

SINAV SONUÇ BELGESİ							
İSTANBUL / EYÜP / Alibeyköy Ortaokulu							
Öğrenci			Numara		Sınıf		
MERVE KARAMAN			133		7B		
Puan Türü	Puan	Genel Ort.	Dereceler				
			Snf	Kurum	İlçe	İl	Genel
LGS	▼ 117,200	222,020	9	172	172	1755	4790
Puanı Hesaplanan:			181	181	1895	5183	
Katılımlar:			12	181	181	1895	5186

Ders	Soru	Doğru	Yanlış	Net	Başarı %	Sınıf Ort.	Kurum Ort.	Genel Ort.
Türkçe	20	6	14	1,33	7	▼ 3,89	▼ 10,66	▼ 7,91
Matematik	20	5	15	0,00	0	▲ -0,97	▼ 4,80	▼ 2,96
Fen	20	2	17	-3,67	-18	▼ -0,81	▼ 6,58	▼ 4,53
Sosyal Bilgiler	10	3	7	0,67	7	▼ 1,00	▼ 4,82	▼ 3,03
Din K.ve A.B.	10	2	8	-0,67	-7	▼ 1,92	▼ 6,20	▼ 4,22
İngilizce	10	5	2	4,33	43	▲ 1,11	▲ 4,16	▲ 2,50
Toplam:		90	23	63	2,00	▼ 6,14	▼ 37,14	▼ 24,87

Soru No	12345678901234567890
TÜRKÇE	DbCacbcAcBBcDcacbbbd
Cevap Anh.	B DACCBDABBBBDACDDCAC
MATEMATİK	AbcbdcAcdbdcCadbaCdA
Cevap Anh.	B ADBACBADDDBCCDBACCCA
FEN BİLİMLERİ	bcddcdCDaccbb dabcad
Cevap Anh.	B CBADDACDDBADCAACCBCC
SOSYAL BİL.	AbaccbDadb
Cevap Anh.	B AADABADABC
DİN KÜLTÜRÜ	dBabcbdcAb
Cevap Anh.	B BBBCDDBBAD
İNGİLİZCE	CdDacBC
Cevap Anh.	B CBDADBCCB

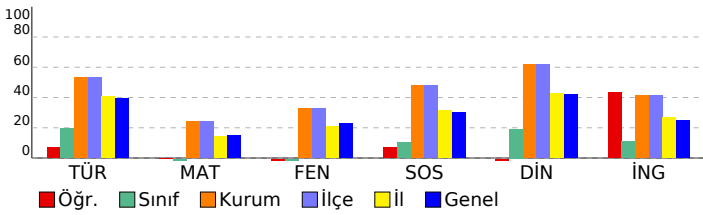

7. SINIF 2022 - 2023 LGS 2.DENEME

DERSLERE GÖRE BAŞARI ANALİZİ				
	S	D	Y	B%
TÜRKÇE	20	6	14	30
Türkçe	20	6	14	30
T.7.3.30. Görsellerle ilgili soruların cevaplar.	1	1	0	100
T.7.3.16. Metnin konusunu belirler.	1	0	1	0
T.7.3.19. Metnin ilgili soruların cevaplar.	1	1	0	100
T.7.3.34. Grafik, tablo ve çizelgeyle sunulan bilgileri yorumlar.	3	0	3	0
T.7.3.17. Metnin ana fikrini/ana duygusunu belirler.	1	0	1	0
T.7.3.28. Okudukları ile ilgili çıkarımlarda bulunur.	2	0	2	0
T.7.3.1. Noktalama işaretlerine dikkat ederek sesli ve sessiz okur.	1	1	0	100
T.7.3.5. Bağlamdan hareketle bilmediği kelime ve kelime gruplarının anlamını tahmin eder.	1	0	1	0
T.7.3.6. Deyim ve atasözlerinin metne katkısını belirler.	1	1	0	100
T.7.3.7. Metni oluşturan unsurlar arasındaki geçiş ve bağlantı ifadelerinin anlama olan katkısını değerlendirir.	1	1	0	100
T.7.3.21. Metindeki hikâye unsurlarını belirler.	1	0	1	0
T.7.3.8. Metindeki söz sanatlarını tespit eder.	1	1	0	100
T.7.3.29. Metin türlerini ayırt eder.	1	0	1	0
T.7.3.12. Fiillerin anlam özelliklerini fark eder.	1	0	1	0
T.7.2.5. Kelimeleri anlamlarına uygun kullanır.	1	0	1	0
T.7.4.16. Yazdıklarını düzenler.	1	0	1	0
T.7.3.9. Çekim eklerinin işlevlerini ayırt eder.	1	0	1	0
MATEMATİK	20	5	15	25
Matematik	20	5	15	25
M.7.1.1.5. Tam sayılarla işlemler yapmayı gerektiren problemleri çözer.	8	3	5	38
M.7.1.1.1. Tam sayılarla toplama ve çıkarma işlemlerini yapar, ilgili problemleri çözer.	6	1	5	17
M.7.1.1.3. Tam sayılarla çarpma ve bölme işlemlerini yapar	1	0	1	0
M.7.1.2.3. Devirli olan ve olmayan ondalık gösterimleri rasyonel sayı olarak ifade eder.	1	0	1	0
M.7.1.1.5. Toplama işleminin özelliklerini akıcı işlem yapmak için birer strateji olarak kullanır.	1	1	0	100
M.7.1.1.3. Tam sayılarla çarpma ve bölme işlemlerini yapar.	2	0	2	0
M.7.1.3.5. Rasyonel sayılarla işlem yapmayı gerektiren problemleri çözer.	1	0	1	0
FEN BİLİMLERİ	20	2	17	10
Fen	20	2	17	10
F.7.1.1.6. Basit bir teleskop modeli hazırlayarak sunar.	1	0	1	0
F.7.2.1.2. Geçmişten günümüze, hücrenin yapısı ile ilgili görüşleri teknolojik gelişmelerle ilişkilendirerek tartışır.	1	0	1	0
Mitozun canlılar için önemini açıklar.	1	0	1	0
Hayvan ve bitki hücrelerini, temel kısımları ve görevleri açısından karşılaştırır.	1	0	1	0
F.7.2.3.1. Mayozun canlılar için önemini açıklar.	4	1	3	25
F.7.1.1.5. Teleskobun gök bilimin gelişimindeki öneme yönelik çıkarımda bulunur	1	0	1	0
F.7.1.1.5. Uzun kirliliğinin nedenlerini ifade ederek bu kirliliğin yol açabileceği olası sonuçları tahmin eder.	1	1	0	100
F.7.2.3.2. Üreme ana hücrelerinde mayozun nasıl gerçekleştiğini model üzerinde gösterir.	3	0	3	0
F.7.2.2.1. Mitozun canlılar için önemini açıklar.	2	0	2	0
F.7.1.1.3. Teknoloji ile uzay araştırmaları arasındaki ilişkiyi açıklar.	2	0	2	0
F.7.2.1.3. Hücre-doku-organ-sistem-organizma ilişkisini açıklar.	1	0	0	0
F.7.1.2.1. Dünya'dan bakıldığı şekliyle görülen yıldız gruplarının, isimlendirmesi olan takımyıldızlara değinilir.	1	0	1	0
F.7.2.1.1. Hayvan ve bitki hücrelerini, temel kısımları ve görevleri açısından karşılaştırır	1	0	1	0
SOSYAL BİL.	10	3	7	30
Sosyal Bilgiler	10	3	7	30
Osmanlı Devleti'nin fetih siyasetini örnekler üzerinden analiz eder.	3	1	2	33
Osmanlı Devleti'nin siyasi güç olarak ortaya çıkış sürecini ve bu süreci etkileyen faktörleri açıklar.	1	0	1	0
Medyanın sosyal değişim ve etkileşimdeki rolünü tartışır.	2	0	2	0
İletişimi etkileyen tutum ve davranışları analiz ederek kendi tutum ve davranışlarını sorgular.	3	1	2	33
Bireysel ve toplumsal ilişkilerde olumlu iletişim yollarını kullanır.	1	1	0	100
DİN KÜLTÜRÜ	10	2	8	20
Din K.ve A.B.	10	2	8	20
İslam'da hac ibadetinin önemi ayet ve hadisler ışığında yorumlar.	1	0	1	0
Hz. İsa'nın (a.s.) hayatını ana hatlarıyla tanır.	1	1	0	100
Allah'ın (c.c.) adil, merhametli ve affedicisi olması ile ahiret inancı arasındaki ilişkiyi kurar.	1	0	1	0
Ahiret hayatının aşamalarını açıklar.	1	0	1	0
Dünya hayatı ile ahiret hayatı arasındaki ilişkiyi yorumlar.	1	0	1	0
Melekler özellikleri ve görevlerine göre sınıflandırır.	3	0	3	0
Varlıklar âlemini özelliklerine göre ayırt eder.	2	1	1	50
İNGİLİZCE	10	5	2	50
İngilizce	10	5	2	50
Talking about routines and daily activities	4	3	1	75
Analysing a chart about some sports	1	0	1	0
Describing characters/people (making simple inquiries)	4	2	0	50
Making simple comparisons	1	0	0	0

SINAV SONUÇ BELGESİ

İSTANBUL / EYÜP / Alibeyköy Ortaokulu

Öğrenci	Numara	Sınıf
OĞUZHAN ESKİ	316	7B

Puan Türü	Puan	Genel Ort.	Dereceler				
			Snf	Kurum	İlçe	İl	Genel
LGS	▼ 135,200	222,020	5	166	166	1586	4327
Puanı Hesaplanan:			181	181	181	1895	5183
Katılımlar:			12	181	181	1895	5186

Ders	Soru	Doğru	Yanlış	Net	Başarı %	Sınıf Ort.	Kurum Ort.	Genel Ort.
Türkçe	20	6	14	1,33	7	▼ 3,89	▼ 10,66	▼ 7,91
Matematik	20	7	13	2,67	13	▲ -0,97	▼ 4,80	▼ 2,96
Fen	20	3	17	-2,67	-13	▼ -0,81	▼ 6,58	▼ 4,53
Sosyal Bilgiler	10	2	8	-0,67	-7	▼ 1,00	▼ 4,82	▼ 3,03
Din K.ve A.B.	10	4	6	2,00	20	▲ 1,92	▼ 6,20	▼ 4,22
İngilizce	10	4	6	2,00	20	▲ 1,11	▼ 4,16	▼ 2,50
Toplam:		90	26	64	4,67	▼ 6,14	▼ 37,14	▼ 24,87

Soru No: 12345678901234567890

TÜRKÇE adCabDAdcBdcbDBdbacb

Cevap Anh. A CACDDCADBBBBADBCCCAD

MATEMATİK dCbabcDChaBcDcBabcDc

Cevap Anh. A ACCCABDCCBDDABCABDA

FEN BİLİMLERİ abcdCbAbcdcbabcDcbab

Cevap Anh. A CCBCCAACDABDDCADDABC

SOSYAL BİL. bdAcadcbca

Cevap Anh. A CBADABADAA

DİN KÜLTÜRÜ cAcaDaCaBd

Cevap Anh. A DABDDCBBB

İNGİLİZCE aBDacaDBac

Cevap Anh. A CBDCBDDBCA

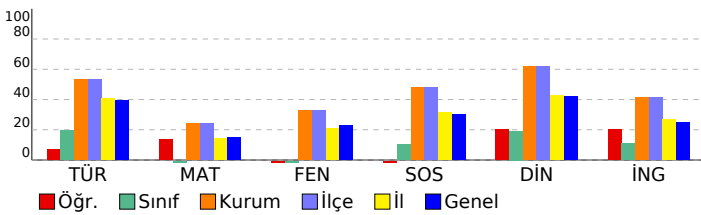

7. SINIF 2022 - 2023 LGS 2.DENEME

DERSLERE GÖRE BAŞARI ANALİZİ

	S	D	Y	B%
TÜRKÇE	20	6	14	30
Türkçe	20	6	14	30
T.7.3.34. Grafik, tablo ve çizelgeyle sunulan bilgileri yorumlar.	3	0	3	0
T.7.3.9. Çekim eklerinin işlevlerini ayırt eder.	1	0	1	0
T.7.4.16. Yazdıklarını düzenler.	1	1	0	100
T.7.2.5. Kelimeleri anlamlarına uygun kullanır.	1	0	1	0
T.7.3.12. Fiillerin anlam özelliklerini fark eder.	1	0	1	0
T.7.3.29. Metin türlerini ayırt eder.	1	1	0	100
T.7.3.8. Metindeki söz sanatlarını tespit eder.	1	1	0	100
T.7.3.21. Metindeki hikâye unsurlarını belirler.	1	0	1	0
T.7.3.7. Metni oluşturan unsurlar arasındaki geçiş ve bağlantı ifadelerinin anlama olan katkısını değerlendirir.	1	1	0	100
T.7.3.6. Deyim ve atasözlerinin metne katkısını belirler.	1	0	1	0
T.7.3.5. Bağlamdan hareketle bilmediği kelime ve kelime gruplarının anlamını tahmin eder.	1	0	1	0
T.7.3.1. Noktalama işaretlerine dikkat ederek sesli ve sessiz okur.	1	0	1	0
T.7.3.28. Okudukları ile ilgili çıkarımlarda bulunur.	2	2	0	100
T.7.3.17. Metnin ana fikrini/ana duygusunu belirler.	1	0	1	0
T.7.3.19. Metninle ilgili sorulan cevaplar.	1	0	1	0
T.7.3.16. Metnin konusunu belirler.	1	0	1	0
T.7.3.30. Görsellerle ilgili sorulan cevaplar.	1	0	1	0
MATEMATİK	20	7	13	35
Matematik	20	7	13	35
M.7.1.1.1. Tam sayılarla toplama ve çıkarma işlemlerini yapar, ilgili problemleri çözer.	6	2	4	33
M.7.1.1.5. Tam sayılarla işlemler yapmayı gerektiren problemleri çözer.	8	2	6	25
M.7.1.1.3. Tam sayılarla çarpma ve bölme işlemlerini yapar.	2	1	1	50
M.7.1.3.5. Rasyonel sayılarla işlem yapmayı gerektiren problemleri çözer.	1	1	0	100
M.7.1.1.2. Toplama işleminin özelliklerini akıcı işlem yapmak için birer strateji olarak kullanır.	1	0	1	0
M.7.1.2.3. Devirli olan ve olmayan ondalık gösterimleri rasyonel sayı olarak ifade eder.	1	1	0	100
M.7.1.1.3. Tam sayılarla çarpma ve bölme işlemlerini yapar	1	0	1	0
FEN BİLİMLERİ	20	3	17	15
Fen	20	3	17	15
F.7.2.1.1. Hayvan ve bitki hücrelerini, temel kısımları ve görevleri açısından karşılaştırır	1	0	1	0
F.7.1.1.3. Teknoloji ile uzay araştırmaları arasındaki ilişkiyi açıklar.	2	0	2	0
F.7.1.2.1. Dünya'dan bakıldığında şekliyle görülen yıldız gruplarının, isimlendirmesi olan takımyıldızlara değinilir.	1	0	1	0
F.7.2.3.1. Mayozun canlılar için önemini açıklar.	4	1	3	25
F.7.2.3.2. Üreme ana hücrelerinde mayozun nasıl gerçekleştiğini model üzerinde gösterir.	3	1	2	33
F.7.2.1.2. Hücre-doku-organ-sistem-organizma ilişkisini açıklar.	1	1	0	100
F.7.2.2.1. Mitozun canlılar için önemini açıklar.	2	0	2	0
F.7.1.1.2. Uzun kirliliğinin nedenlerini ifade ederek bu kirliliğin yol açabileceği olası sonuçları tahmin eder.	1	0	1	0
F.7.1.1.5. Teleskopun gök bilimindeki önemine yönelik çıkarımda bulunur	1	0	1	0
Hayvan ve bitki hücrelerini, temel kısımları ve görevleri açısından karşılaştırır.	1	0	1	0
Mitozun canlılar için önemini açıklar.	1	0	1	0
F.7.2.1.2. Geçmişten günümüze, hücrenin yapısı ile ilgili görüşleri teknolojik gelişmelerle ilişkilendirerek tartışır.	1	0	1	0
F.7.1.1.6. Basit bir teleskop modeli hazırlayarak sunar.	1	0	1	0
SOSYAL BİL.	10	2	8	20
Sosyal Bilgiler	10	2	8	20
İletişimi etkileyen tutum ve davranışları analiz ederek kendi tutum ve davranışlarını sorgular.	3	0	3	0
Bireysel ve toplumsal ilişkilerde olumlu iletişim yollarını kullanır.	1	1	0	100
Medyanın sosyal değişim ve etkileşimdeki rolünü tartışır.	2	0	2	0
Osmanlı Devleti'nin siyasi güç olarak ortaya çıkış sürecini ve bu süreci etkileyen faktörleri açıklar.	1	0	1	0
Osmanlı Devleti'nin fetih siyasetini örnekler üzerinden analiz eder.	3	1	2	33
DİN KÜLTÜRÜ	10	4	6	40
Din K.ve A.B.	10	4	6	40
Varlıklar âlemini özelliklerine göre ayırt eder.	2	1	1	50
Melekleri özellikleri ve görevlerine göre sınıflandırır.	3	1	2	33
Dünya hayatı ile ahiret hayatı arasındaki ilişkiyi yorumlar.	1	0	1	0
Ahiret hayatının aşamalarını açıklar.	1	1	0	100
Allah'ın (c.c.) adil, merhametli ve affedicisi olması ile ahiret inancı arasındaki ilişkiyi kurar.	1	0	1	0
Hz. İsa'nın (a.s.) hayatını ana hatlarıyla tanıtır.	1	1	0	100
İslam'da hac ibadetinin önemini ayet ve hadisler ışığında yorumlar.	1	0	1	0
İNGİLİZCE	10	4	6	40
İngilizce	10	4	6	40
Making simple comparisons	1	0	1	0
Describing characters/people (making simple inquiries)	4	2	2	50
Analysing a chart about some sports	1	0	1	0
Talking about routines and daily activities	4	2	2	50

SINAV SONUÇ BELGESİ

İSTANBUL / EYÜP / Alibeyköy Ortaokulu

Öğrenci	Numara	Sınıf
SEVDA ELKOCA	223	7B

Puan Türü	Puan	Genel Ort.	Dereceler				
			Snf	Kurum	İlçe	İl	Genel
LGS	▼ 101,600	222,020	11	176	176	1834	5012
Puanı Hesaplanan:			181	181	1895	5183	
Katılımlar:			12	181	181	1895	5186

Ders	Soru	Doğru	Yanlış	Net	Başarı %	Sınıf Ort.	Kurum Ort.	Genel Ort.
Türkçe	20	2	18	-4,00	-20	▼ 3,89	▼ 10,66	▼ 7,91
Matematik	20	4	16	-1,33	-7	▼ -0,97	▼ 4,80	▼ 2,96
Fen	20	4	16	-1,33	-7	▼ -0,81	▼ 6,58	▼ 4,53
Sosyal Bilgiler	10	4	6	2,00	20	▲ 1,00	▼ 4,82	▼ 3,03
Din K.ve A.B.	10	7	3	6,00	60	▲ 1,92	▼ 6,20	▲ 4,22
İngilizce	10	3	7	0,67	7	▼ 1,11	▼ 4,16	▼ 2,50
Toplam:		90	24	66	2,00	▼ 6,14	▼ 37,14	▼ 24,87

Soru No: 12345678901234567890

TÜRKÇE dcaacbdbcaBcbDdbadbb

Cevap Anh. A CACDDCADBBBBADCCCAD

MATEMATİK ACbbcaDbdbacbbcacBbd

Cevap Anh. A ACCCABDCCBDDABCABDA

FEN BİLİMLERİ ddBCddACbcadbdcacdb

Cevap Anh. A CCBCCAACDABDDCADDABC

SOSYAL BİL. CabDcabDcA

Cevap Anh. A CBADABADAA

DİN KÜLTÜRÜ DABBDcaBdB

Cevap Anh. A DABBDDCBBB

İNGİLİZCE bdcCBacdCd

Cevap Anh. A CBDCBDDBCA

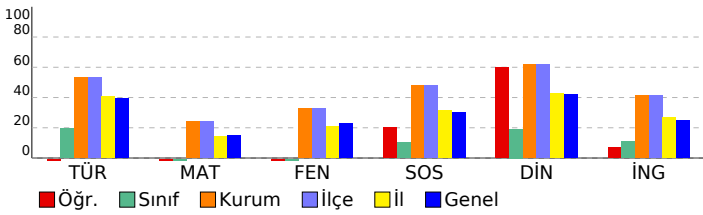

7. SINIF 2022 - 2023 LGS 2.DENEME

DERSLERE GÖRE BAŞARI ANALİZİ

	S	D	Y	B%
TÜRKÇE	20	2	18	10
Türkçe	20	2	18	10
T.7.3.34. Grafik, tablo ve çizelgeyle sunulan bilgileri yorumlar.	3	0	3	0
T.7.3.9. Çekim eklerinin işlevlerini ayırt eder.	1	0	1	0
T.7.4.16. Yazdıklarını düzenler.	1	0	1	0
T.7.2.5. Kelimeleri anlamlarına uygun kullanır.	1	0	1	0
T.7.3.12. Fiillerin anlam özelliklerini fark eder.	1	0	1	0
T.7.3.29. Metin türlerini ayırt eder.	1	0	1	0
T.7.3.8. Metindeki söz sanatlarını tespit eder.	1	0	1	0
T.7.3.21. Metindeki hikâye unsurlarını belirler.	1	0	1	0
T.7.3.7. Metni oluşturan unsurlar arasındaki geçiş ve bağlantı ifadelerinin anlama olan katkısını değerlendirir.	1	0	1	0
T.7.3.6. Deyim ve atasözlerinin metne katkısını belirler.	1	1	0	100
T.7.3.5. Bağlamdan hareketle bilmediği kelime ve kelime gruplarının anlamını tahmin eder.	1	0	1	0
T.7.3.1. Noktalama işaretlerine dikkat ederek sesli ve sessiz okur.	1	0	1	0
T.7.3.28. Okudukları ile ilgili çıkarımlarda bulunur.	2	1	1	50
T.7.3.17. Metnin ana fikrini/ana duygusunu belirler.	1	0	1	0
T.7.3.19. Metninle ilgili sorulan cevaplar.	1	0	1	0
T.7.3.16. Metnin konusunu belirler.	1	0	1	0
T.7.3.30. Görsellerle ilgili sorulan cevaplar.	1	0	1	0
MATEMATİK	20	4	16	20
Matematik	20	4	16	20
M.7.1.1.1. Tam sayılarla toplama ve çıkarma işlemlerini yapar, ilgili problemleri çözer.	6	1	5	17
M.7.1.1.5. Tam sayılarla işlemler yapmayı gerektiren problemleri çözer.	8	1	7	13
M.7.1.1.3. Tam sayılarla çarpma ve bölme işlemlerini yapar.	2	0	2	0
M.7.1.3.5. Rasyonel sayılarla işlem yapmayı gerektiren problemleri çözer.	1	1	0	100
M.7.1.1.2. Toplama işleminin özelliklerini akıcı işlem yapmak için birer strateji olarak kullanır.	1	0	1	0
M.7.1.2.3. Devirli olan ve olmayan ondalık gösterimleri rasyonel sayı olarak ifade eder.	1	0	1	0
M.7.1.1.3. Tam sayılarla çarpma ve bölme işlemlerini yapar	1	1	0	100
FEN BİLİMLERİ	20	4	16	20
Fen	20	4	16	20
F.7.2.1.1. Hayvan ve bitki hücrelerini, temel kısımları ve görevleri açısından karşılaştırır	1	0	1	0
F.7.1.1.3. Teknoloji ile uzay araştırmaları arasındaki ilişkiyi açıklar.	2	0	2	0
F.7.1.2.1. Dünya'dan bakıldığında şekliyle görülen yıldız gruplarının, isimlendirmesi olan takımyıldızlara değinilir.	1	1	0	100
F.7.2.3.1. Mayozun canlılar için önemini açıklar.	4	1	3	25
F.7.2.3.2. Üreme ana hücrelerinde mayozun nasıl gerçekleştiğini model üzerinde gösterir.	3	0	3	0
F.7.2.1.3. Hücre-doku-organ-sistem-organizma ilişkisini açıklar.	1	1	0	100
F.7.2.2.1. Mitozun canlılar için önemini açıklar.	2	1	1	50
F.7.1.1.2. Uzun kirliliğinin nedenlerini ifade ederek bu kirliliğin yol açabileceği olası sonuçları tahmin eder.	1	0	1	0
F.7.1.1.5. Teleskopun gök bilimindeki önemine yönelik çıkarımda bulunur	1	0	1	0
Hayvan ve bitki hücrelerini, temel kısımları ve görevleri açısından karşılaştırır.	1	0	1	0
Mitozun canlılar için önemini açıklar.	1	0	1	0
F.7.2.1.2. Geçmişten günümüze, hücrenin yapısı ile ilgili görüşleri teknolojik gelişmelerle ilişkilendirerek tartışır.	1	0	1	0
F.7.1.1.6. Basit bir teleskop modeli hazırlayarak sunar.	1	0	1	0
SOSYAL BİL.	10	4	6	40
Sosyal Bilgiler	10	4	6	40
İletişimi etkileyen tutum ve davranışları analiz ederek kendi tutum ve davranışlarını sorgular.	3	2	1	67
Bireysel ve toplumsal ilişkilerde olumlu iletişim yollarını kullanır.	1	0	1	0
Medyanın sosyal değişim ve etkileşimdeki rolünü tartışır.	2	0	2	0
Osmanlı Devleti'nin siyasi güç olarak ortaya çıkış sürecini ve bu süreci etkileyen faktörleri açıklar.	1	0	1	0
Osmanlı Devleti'nin fetih siyasetini örnekler üzerinden analiz eder.	3	2	1	67
DİN KÜLTÜRÜ	10	7	3	70
Din K.ve A.B.	10	7	3	70
Varlıklar âlemini özelliklerine göre ayırt eder.	2	2	0	100
Melekleri özellikleri ve görevlerine göre sınıflandırır.	3	3	0	100
Dünya hayatı ile ahiret hayatı arasındaki ilişkiyi yorumlar.	1	0	1	0
Ahiret hayatının aşamalarını açıklar.	1	0	1	0
Allah'ın (c.c.) adil, merhametli ve affedicisi olması ile ahiret inancı arasındaki ilişkiyi kurar.	1	1	0	100
Hz. İsa'nın (a.s.) hayatını ana hatlarıyla tanıtır.	1	0	1	0
İslam'da hac ibadetinin önemini ayet ve hadisler ışığında yorumlar.	1	1	0	100
İNGİLİZCE	10	3	7	30
İngilizce	10	3	7	30
Making simple comparisons	1	0	1	0
Describing characters/people (making simple inquiries)	4	2	2	50
Analysing a chart about some sports	1	0	1	0
Talking about routines and daily activities	4	1	3	25

SINAV SONUÇ BELGESİ

İSTANBUL / EYÜP / Alibeyköy Ortaokulu

Öğrenci	Numara	Sınıf
TAHİR GÖKSU	1179	7B

Puan Türü	Puan	Genel Ort.	Dereceler				
			Snf	Kurum	İlçe	İl	Genel
LGS	▲ 267,800	222,020	1	90	90	532	1450
Puanı Hesaplanan:			181	181	1895	5183	
Katılımlar:			12	181	181	1895	5186

Ders	Soru	Doğru	Yanlış	Net	Başarı %	Sınıf Ort.	Kurum Ort.	Genel Ort.
Türkçe	20	15	5	13,33	67	▲ 3,89	▲ 10,66	▲ 7,91
Matematik	20	7	13	2,67	13	▲ -0,97	▼ 4,80	▼ 2,96
Fen	20	9	11	5,33	27	▲ -0,81	▼ 6,58	▲ 4,53
Sosyal Bilgiler	10	8	2	7,33	73	▲ 1,00	▲ 4,82	▲ 3,03
Din K.ve A.B.	10	9	0	9,00	90	▲ 1,92	▲ 6,20	▲ 4,22
İngilizce	10	3	7	0,67	7	▼ 1,11	▼ 4,16	▼ 2,50
Toplam:		90	51	38	38,33	▲ 6,14	▲ 37,14	▲ 24,87

Soru No: 12345678901234567890

TÜRKÇE DACCBDABBaBDDaDDCba

Cevap Anh. B DACCBDABBBBDACDDCAC

MATEMATİK daBcdBACbadBCcdAdbCA

Cevap Anh. B ADBACBADDDBCCDBACCCA

FEN BİLİMLERİ CddcbACDbBbDaAcBcdC

Cevap Anh. B CBADDACDDBADCAACCBCC

SOSYAL BİL. AADcBADAdC

Cevap Anh. B AADABADABC

DİN KÜLTÜRÜ BBBCDDB AD

Cevap Anh. B BBBCDDBBAD

İNGİLİZCE bcDcbadCbb

Cevap Anh. B CBDADBCCB

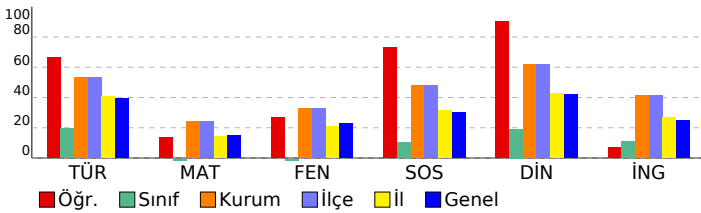

7. SINIF 2022 - 2023 LGS 2.DENEME

DERSLERE GÖRE BAŞARI ANALİZİ

	S	D	Y	B%
TÜRKÇE	20	15	5	75
Türkçe	20	15	5	75
T.7.3.30. Görsellerle ilgili soruların cevaplar.	1	1	0	100
T.7.3.16. Metnin konusunu belirler.	1	1	0	100
T.7.3.19. Metnin ilgili soruların cevaplar.	1	1	0	100
T.7.3.34. Grafik, tablo ve çizelgeyle sunulan bilgileri yorumlar.	3	1	2	33
T.7.3.17. Metnin ana fikrini/ana duygusunu belirler.	1	1	0	100
T.7.3.28. Okudukları ile ilgili çıkarımlarda bulunur.	2	2	0	100
T.7.3.1. Noktalama işaretlerine dikkat ederek sesli ve sessiz okur.	1	1	0	100
T.7.3.5. Bağlamdan hareketle bilmediği kelime ve kelime gruplarının anlamını tahmin eder.	1	1	0	100
T.7.3.6. Deyim ve atasözlerinin metne katkısını belirler.	1	1	0	100
T.7.3.7. Metni oluşturan unsurlar arasındaki geçiş ve bağlantı ifadelerinin anlama olan katkısını değerlendirir.	1	0	1	0
T.7.3.21. Metindeki hikâye unsurlarını belirler.	1	1	0	100
T.7.3.8. Metindeki söz sanatlarını tespit eder.	1	1	0	100
T.7.3.29. Metin türlerini ayırt eder.	1	0	1	0
T.7.3.12. Fiillerin anlam özelliklerini fark eder.	1	1	0	100
T.7.2.5. Kelimeleri anlamlarına uygun kullanır.	1	1	0	100
T.7.4.16. Yazdıklarını düzenler.	1	1	0	100
T.7.3.9. Çekim eklerinin işlevlerini ayırt eder.	1	0	1	0
MATEMATİK	20	7	13	35
Matematik	20	7	13	35
M.7.1.1.5. Tam sayılarla işlemler yapmayı gerektiren problemleri çözer.	8	2	6	25
M.7.1.1.1. Tam sayılarla toplama ve çıkarma işlemlerini yapar, ilgili problemleri çözer.	6	2	4	33
M.7.1.1.3. Tam sayılarla çarpma ve bölme işlemlerini yapar	1	1	0	100
M.7.1.2.3. Devirli olan ve olmayan ondalık gösterimleri rasyonel sayı olarak ifade eder.	1	1	0	100
M.7.1.1.2. Toplama işleminin özelliklerini akıcı işlem yapmak için birer strateji olarak kullanır.	1	1	0	100
M.7.1.1.3. Tam sayılarla çarpma ve bölme işlemlerini yapar.	2	0	2	0
M.7.1.3.5. Rasyonel sayılarla işlem yapmayı gerektiren problemleri çözer.	1	0	1	0
FEN BİLİMLERİ	20	9	11	45
Fen	20	9	11	45
F.7.1.1.6. Basit bir teleskop modeli hazırlayarak sunar.	1	1	0	100
F.7.2.1.2. Geçmişten günümüze, hücrenin yapısı ile ilgili görüşleri teknolojik gelişmelerle ilişkilendirerek tartışır.	1	0	1	0
Mitozun canlılar için önemini açıklar.	1	0	1	0
Hayvan ve bitki hücrelerini, temel kısımları ve görevleri açısından karşılaştırır.	1	0	1	0
F.7.2.3.1. Mayozun canlılar için önemini açıklar.	4	2	2	50
F.7.1.1.5. Teleskobun göz bilimin gelişimindeki önemine yönelik çıkarımda bulunur	1	1	0	100
F.7.1.1.2. Uzun kirliliğinin nedenlerini ifade ederek bu kirliliğin yol açabileceği olası sonuçları tahmin eder.	1	1	0	100
F.7.2.3.2. Üreme ana hücrelerinde mayozun nasıl gerçekleştiğini model üzerinde gösterir.	3	1	2	33
F.7.2.2.1. Mitozun canlılar için önemini açıklar.	2	0	2	0
F.7.1.1.3. Teknoloji ile uzay araştırmaları arasındaki ilişkiyi açıklar.	2	1	1	50
F.7.2.1.3. Hücre-doku-organ-sistem-organizma ilişkisini açıklar.	1	1	0	100
F.7.1.2.1. Dünya'dan bakıldığı şekliyle görülen yıldız gruplarının, isimlendirmesi olan takımyıldızlara değinilir.	1	0	1	0
F.7.2.1.1. Hayvan ve bitki hücrelerini, temel kısımları ve görevleri açısından karşılaştırır	1	1	0	100
SOSYAL BİL.	10	8	2	80
Sosyal Bilgiler	10	8	2	80
Osmanlı Devleti'nin fetih siyasetini örnekler üzerinden analiz eder.	3	3	0	100
Osmanlı Devleti'nin siyasi güç olarak ortaya çıkış sürecini ve bu süreci etkileyen faktörleri açıklar.	1	0	1	0
Medyanın sosyal değişim ve etkileşimdeki rolünü tartışır.	2	2	0	100
İletişimi etkileyen tutum ve davranışları analiz ederek kendi tutum ve davranışlarını sorgular.	3	2	1	67
Bireysel ve toplumsal ilişkilerde olumlu iletişim yollarını kullanır.	1	1	0	100
DİN KÜLTÜRÜ	10	9	0	90
Din K.ve A.B.	10	9	0	90
İslam'da hac ibadetinin önemi ayet ve hadisler ışığında yorumlar.	1	1	0	100
Hz. İsa'nın (a.s.) hayatını ana hatlarıyla tanır.	1	1	0	100
Allah'ın (c.c.) adil, merhametli ve affedicisi olması ile ahiret inancı arasındaki ilişkiyi kurar.	1	1	0	100
Ahiret hayatının aşamalarını açıklar.	1	1	0	100
Dünya hayatı ile ahiret hayatı arasındaki ilişkiyi yorumlar.	1	1	0	100
Meleklerin özellikleri ve görevlerine göre sınıflandırır.	3	2	0	67
Varlıkların âlemini özelliklerine göre ayırt eder.	2	2	0	100
İNGİLİZCE	10	3	7	30
İngilizce	10	3	7	30
Talking about routines and daily activities	4	1	3	25
Analysing a chart about some sports	1	0	1	0
Describing characters/people (making simple inquiries)	4	1	3	25
Making simple comparisons	1	1	0	100

SINAV SONUÇ BELGESİ							
İSTANBUL / EYÜP / Alibeyköy Ortaokulu							
Öğrenci			Numara		Sınıf		
YİĞİT ARAS ÇELİK			568		7B		
Puan Türü	Puan	Genel Ort.	Dereceler				
			Snf	Kurum	İlçe	İl	Genel
LGS	▼ 135,200	222,020	5	166	166	1586	4327
Puanı Hesaplanan:			181	181	1895	5183	
Katılımlar:			12	181	181	1895	5186

Ders	Soru	Doğru	Yanlış	Net	Başarı %	Sınıf Ort.	Kurum Ort.	Genel Ort.
Türkçe	20	11	9	8,00	40	▲ 3,89	▼ 10,66	▲ 7,91
Matematik	20	4	16	-1,33	-7	▼ -0,97	▼ 4,80	▼ 2,96
Fen	20	2	18	-4,00	-20	▼ -0,81	▼ 6,58	▼ 4,53
Sosyal Bilgiler	10	3	7	0,67	7	▼ 1,00	▼ 4,82	▼ 3,03
Din K.ve A.B.	10	2	8	-0,67	-7	▼ 1,92	▼ 6,20	▼ 4,22
İngilizce	10	2	8	-0,67	-7	▼ 1,11	▼ 4,16	▼ 2,50
Toplam:		90	24	66	2,00	▼ 6,14	▼ 37,14	▼ 24,87

Soru No	12345678901234567890
TÜRKÇE	DAaCCBdCbDcccCbDcAd
Cevap Anh.	B DACCBDABBBBDACDDCAC
MATEMATİK	daBcdBcDcacbaacdCabd
Cevap Anh.	B ADBACBADDDBCCDBACCCA
FEN BİLİMLERİ	adccacbbcccaabbdCdCb
Cevap Anh.	B CBADDACDDBADCAACCBCC
SOSYAL BİL.	ccbdAcAcAc
Cevap Anh.	B AADABADABC
DİN KÜLTÜRÜ	cccacBdAa
Cevap Anh.	B BBBCCDBBAD
İNGİLİZCE	baacDBddcc
Cevap Anh.	B CBDADBCCBD

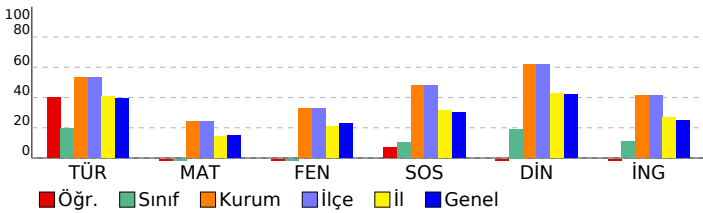

7. SINIF 2022 - 2023 LGS 2.DENEME

DERSLERE GÖRE BAŞARI ANALİZİ				
	S	D	Y	B%
TÜRKÇE	20	11	9	55
Türkçe	20	11	9	55
T.7.3.30. Görsellerle ilgili soruların cevaplar.	1	1	0	100
T.7.3.16. Metnin konusunu belirler.	1	1	0	100
T.7.3.19. Metnin ilgili soruların cevaplar.	1	0	1	0
T.7.3.34. Grafik, tablo ve çizelgeyle sunulan bilgileri yorumlar.	3	1	2	33
T.7.3.17. Metnin ana fikrini/ana duygusunu belirler.	1	1	0	100
T.7.3.28. Okudukları ile ilgili çıkarımlarda bulunur.	2	2	0	100
T.7.3.1. Noktalama işaretlerine dikkat ederek sesli ve sessiz okur.	1	0	1	0
T.7.3.5. Bağlamdan hareketle bilmediği kelime ve kelime gruplarının anlamını tahmin eder.	1	1	0	100
T.7.3.6. Deyim ve atasözlerinin metne katkısını belirler.	1	0	1	0
T.7.3.7. Metni oluşturan unsurlar arasındaki geçiş ve bağlantı ifadelerinin anlama olan katkısını değerlendirir.	1	1	0	100
T.7.3.21. Metindeki hikâye unsurlarını belirler.	1	0	1	0
T.7.3.8. Metindeki söz sanatlarını tespit eder.	1	0	1	0
T.7.3.29. Metin türlerini ayırt eder.	1	0	1	0
T.7.3.12. Fiillerin anlam özelliklerini fark eder.	1	1	0	100
T.7.2.5. Kelimeleri anlamlarına uygun kullanır.	1	0	1	0
T.7.4.16. Yazdıklarını düzenler.	1	1	0	100
T.7.3.9. Çekim eklerinin işlevlerini ayırt eder.	1	1	0	100
MATEMATİK	20	4	16	20
Matematik	20	4	16	20
M.7.1.1.5. Tam sayılarla işlemler yapmayı gerektiren problemleri çözer.	8	0	8	0
M.7.1.1.1. Tam sayılarla toplama ve çıkarma işlemlerini yapar, ilgili problemleri çözer.	6	1	5	17
M.7.1.1.3. Tam sayılarla çarpma ve bölme işlemlerini yapar	1	1	0	100
M.7.1.2.3. Devirli olan ve olmayan ondalık gösterimleri rasyonel sayı olarak ifade eder.	1	1	0	100
M.7.1.1.2. Toplama işleminin özelliklerini akıcı işlem yapmak için birer strateji olarak kullanır.	1	0	1	0
M.7.1.1.3. Tam sayılarla çarpma ve bölme işlemlerini yapar.	2	1	1	50
M.7.1.1.3.5. Rasyonel sayılarla işlem yapmayı gerektiren problemleri çözer.	1	0	1	0
FEN BİLİMLERİ	20	2	18	10
Fen	20	2	18	10
F.7.1.1.6. Basit bir teleskop modeli hazırlayarak sunar.	1	0	1	0
F.7.2.1.2. Geçmişten günümüze, hücrenin yapısı ile ilgili görüşleri teknolojik gelişmelerle ilişkilendirerek tartışır.	1	0	1	0
Mitozun canlılar için önemini açıklar.	1	0	1	0
Hayvan ve bitki hücrelerini, temel kısımları ve görevleri açısından karşılaştırır.	1	0	1	0
F.7.2.3.1. Mayozun canlılar için önemini açıklar.	4	1	3	25
F.7.1.1.5. Teleskobun gök bilimindeki önemine yönelik çıkarımda bulunur	1	0	1	0
F.7.1.1.2. Uzun kirliliğinin nedenlerini ifade ederek bu kirliliğin yol açabileceği olası sonuçları tahmin eder.	1	0	1	0
F.7.2.3.2. Üreme ana hücrelerinde mayozun nasıl gerçekleştiğini model üzerinde gösterir.	3	0	3	0
F.7.2.2.1. Mitozun canlılar için önemini açıklar.	2	0	2	0
F.7.1.1.3. Teknoloji ile uzay araştırmaları arasındaki ilişkiyi açıklar.	2	1	1	50
F.7.2.1.3. Hücre-doku-organ-sistem-organizma ilişkisini açıklar.	1	0	1	0
F.7.1.2.1. Dünya'dan bakıldığı şekliyle görülen yıldız gruplarının, isimlendirmesi olan takımyıldızlara değinilir.	1	0	1	0
F.7.2.1.1. Hayvan ve bitki hücrelerini, temel kısımları ve görevleri açısından karşılaştırır	1	0	1	0
SOSYAL BİL.	10	3	7	30
Sosyal Bilgiler	10	3	7	30
Osmanlı Devleti'nin fetih siyasetini örnekler üzerinden analiz eder.	3	0	3	0
Osmanlı Devleti'nin siyasi güç olarak ortaya çıkış sürecini ve bu süreci etkileyen faktörleri açıklar.	1	0	1	0
Medyanın sosyal değişim ve etkileşimdeki rolünü tartışır.	2	1	1	50
İletişimi etkileyen tutum ve davranışları analiz ederek kendi tutum ve davranışlarını sorgular.	3	1	2	33
Bireysel ve toplumsal ilişkilerde olumlu iletişim yollarını kullanır.	1	1	0	100
DİN KÜLTÜRÜ	10	2	8	20
Din K.ve A.B.	10	2	8	20
İslam'da hac ibadetinin önemi ayet ve hadisler ışığında yorumlar.	1	0	1	0
Hz. İsa'nın (a.s.) hayatını ana hatlarıyla tanır.	1	0	1	0
Allah'ın (c.c.) adli, merhametli ve affedicisi olması ile ahiret inancı arasındaki ilişkiyi kurar.	1	0	1	0
Ahiret hayatının aşamalarını açıklar.	1	0	1	0
Dünya hayatı ile ahiret hayatı arasındaki ilişkiyi yorumlar.	1	0	1	0
Melekler özellikleri ve görevlerine göre sınıflandırır.	3	1	2	33
Varlıklar âlemini özelliklerine göre ayırt eder.	2	1	1	50
İNGİLİZCE	10	2	8	20
İngilizce	10	2	8	20
Talking about routines and daily activities	4	0	4	0
Analysing a chart about some sports	1	1	0	100
Describing characters/people (making simple inquiries)	4	1	3	25
Making simple comparisons	1	0	1	0

SINAV SONUÇ BELGESİ

İSTANBUL / EYÜP / Alibeyköy Ortaokulu

Öğrenci	Numara	Sınıf
YUSUF ÖRNEK	941	7B

Puan Türü	Puan	Genel Ort.	Dereceler				
			Snf	Kurum	İlçe	İl	Genel
LGS	▼ 154,400	222,020	3	160	160	1427	3798
Puanı Hesaplanan:			181	181	1895	5183	
Katılımlar:			12	181	181	1895	5186

Ders	Soru	Doğru	Yanlış	Net	Başarı %	Sınıf Ort.	Kurum Ort.	Genel Ort.
Türkçe	20	11	9	8,00	40	▲ 3,89	▼ 10,66	▲ 7,91
Matematik	20	3	17	-2,67	-13	▼ -0,97	▼ 4,80	▼ 2,96
Fen	20	5	15	0,00	0	▲ -0,81	▼ 6,58	▼ 4,53
Sosyal Bilgiler	10	3	7	0,67	7	▼ 1,00	▼ 4,82	▼ 3,03
Din K.ve A.B.	10	1	9	-2,00	-20	▼ 1,92	▼ 6,20	▼ 4,22
İngilizce	10	5	5	3,33	33	▲ 1,11	▼ 4,16	▲ 2,50
Toplam:		90	28	62	7,33	▲ 6,14	▼ 37,14	▼ 24,87

Soru No: 12345678901234567890

TÜRKÇE DACdacDcdBaBDBaDDCcC

Cevap Anh. B DACCBDABBBBDACDDCAC

MATEMATİK dDdAbdbccaaabcdbdbCb

Cevap Anh. B ADBACBADDDBCCDBACCCA

FEN BİLİMLERİ dBAbacabaabDbAAbaddd

Cevap Anh. B CBADDACDBADCAACCBCC

SOSYAL BİL. AdbdabDAda

Cevap Anh. B AADABADABC

DİN KÜLTÜRÜ accaccabD

Cevap Anh. B BBBCCDBBAD

İNGİLİZCE dBbADBDcAc

Cevap Anh. B CBDADBCCB

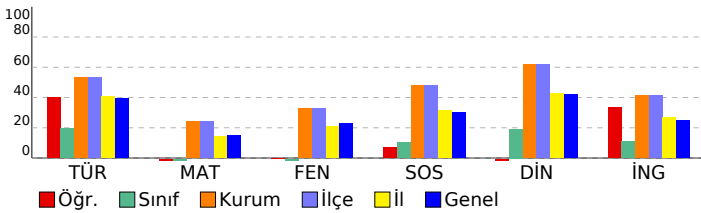

7. SINIF 2022 - 2023 LGS 2.DENEME

DERSLERE GÖRE BAŞARI ANALİZİ

	S	D	Y	B%
TÜRKÇE	20	11	9	55
Türkçe	20	11	9	55
T.7.3.30. Görsellerle ilgili soruların cevaplar.	1	1	0	100
T.7.3.16. Metnin konusunu belirler.	1	1	0	100
T.7.3.19. Metnin ilgili soruların cevaplar.	1	1	0	100
T.7.3.34. Grafik, tablo ve çizelgeyle sunulan bilgileri yorumlar.	3	1	2	33
T.7.3.17. Metnin ana fikrini/ana duygusunu belirler.	1	0	1	0
T.7.3.28. Okudukları ile ilgili çıkarımlarda bulunur.	2	1	1	50
T.7.3.1. Noktalama işaretlerine dikkat ederek sesli ve sessiz okur.	1	0	1	0
T.7.3.5. Bağlamdan hareketle bilmediği kelime ve kelime gruplarının anlamını tahmin eder.	1	0	1	0
T.7.3.6. Deyim ve atasözlerinin metne katkısını belirler.	1	1	0	100
T.7.3.7. Metni oluşturan unsurlar arasındaki geçiş ve bağlantı ifadelerinin anlama olan katkısını değerlendirir.	1	0	1	0
T.7.3.21. Metindeki hikâye unsurlarını belirler.	1	1	0	100
T.7.3.8. Metindeki söz sanatlarını tespit eder.	1	1	0	100
T.7.3.29. Metin türlerini ayırt eder.	1	0	1	0
T.7.3.12. Fiillerin anlam özelliklerini fark eder.	1	1	0	100
T.7.2.5. Kelimeleri anlamlarına uygun kullanır.	1	1	0	100
T.7.4.16. Yazdıklarını düzenler.	1	1	0	100
T.7.3.9. Çekim eklerinin işlevlerini ayırt eder.	1	0	1	0
MATEMATİK	20	3	17	15
Matematik	20	3	17	15
M.7.1.1.5. Tam sayılarla işlemler yapmayı gerektiren problemleri çözer.	8	2	6	25
M.7.1.1.1. Tam sayılarla toplama ve çıkarma işlemlerini yapar, ilgili problemleri çözer.	6	1	5	17
M.7.1.1.3. Tam sayılarla çarpma ve bölme işlemlerini yapar	1	0	1	0
M.7.1.2.3. Devirli olan ve olmayan ondalık gösterimleri rasyonel sayı olarak ifade eder.	1	0	1	0
M.7.1.1.2. Toplama işleminin özelliklerini akıcı işlem yapmak için birer strateji olarak kullanır.	1	0	1	0
M.7.1.1.3. Tam sayılarla çarpma ve bölme işlemlerini yapar.	2	0	2	0
M.7.1.3.5. Rasyonel sayılarla işlem yapmayı gerektiren problemleri çözer.	1	0	1	0
FEN BİLİMLERİ	20	5	15	25
Fen	20	5	15	25
F.7.1.1.6. Basit bir teleskop modeli hazırlayarak sunar.	1	0	1	0
F.7.2.1.2. Geçmişten günümüze, hücrenin yapısı ile ilgili görüşleri teknolojik gelişmelerle ilişkilendirerek tartışır.	1	1	0	100
Mitozun canlılar için önemini açıklar.	1	1	0	100
Hayvan ve bitki hücrelerini, temel kısımları ve görevleri açısından karşılaştırır.	1	0	1	0
F.7.2.3.1. Mayozun canlılar için önemini açıklar.	4	0	4	0
F.7.1.1.5. Teleskobun gök bilimin gelişimindeki önemine yönelik çıkarımda bulunur	1	0	1	0
F.7.1.1.2. Uzun kirliliğinin nedenlerini ifade ederek bu kirliliğin yol açabileceği olası sonuçları tahmin eder.	1	0	1	0
F.7.2.3.2. Üreme ana hücrelerinde mayozun nasıl gerçekleştiğini model üzerinde gösterir.	3	1	2	33
F.7.2.2.1. Mitozun canlılar için önemini açıklar.	2	0	2	0
F.7.1.1.3. Teknoloji ile uzay araştırmaları arasındaki ilişkiyi açıklar.	2	1	1	50
F.7.2.1.3. Hücre-doku-organ-sistem-organizma ilişkisini açıklar.	1	1	0	100
F.7.1.2.1. Dünya'dan bakıldığı şekliyle görülen yıldız gruplarının, isimlendirmesi olan takımyıldızlara değinilir.	1	0	1	0
F.7.2.1.1. Hayvan ve bitki hücrelerini, temel kısımları ve görevleri açısından karşılaştırır	1	0	1	0
SOSYAL BİL.	10	3	7	30
Sosyal Bilgiler	10	3	7	30
Osmanlı Devleti'nin fetih siyasetini örnekler üzerinden analiz eder.	3	1	2	33
Osmanlı Devleti'nin siyasi güç olarak ortaya çıkış sürecini ve bu süreci etkileyen faktörleri açıklar.	1	0	1	0
Medyanın sosyal değişim ve etkileşimdeki rolünü tartışır.	2	0	2	0
İletişimi etkileyen tutum ve davranışları analiz ederek kendi tutum ve davranışlarını sorgular.	3	1	2	33
Bireysel ve toplumsal ilişkilerde olumlu iletişim yollarını kullanır.	1	1	0	100
DİN KÜLTÜRÜ	10	1	9	10
Din K.ve A.B.	10	1	9	10
İslam'da hac ibadetinin önemi ayet ve hadisler ışığında yorumlar.	1	0	1	0
Hz. İsa'nın (a.s.) hayatını ana hatlarıyla tanır.	1	0	1	0
Allah'ın (c.c.) adil, merhametli ve affedicisi olması ile ahiret inancı arasındaki ilişkiyi kurar.	1	0	1	0
Ahiret hayatının aşamalarını açıklar.	1	0	1	0
Dünya hayatı ile ahiret hayatı arasındaki ilişkiyi yorumlar.	1	0	1	0
Melekleri özellikleri ve görevlerine göre sınıflandırır.	3	0	3	0
Varlıkların âlemini özelliklerine göre ayırt eder.	2	1	1	50
İNGİLİZCE	10	5	5	50
İngilizce	10	5	5	50
Talking about routines and daily activities	4	2	2	50
Analysing a chart about some sports	1	1	0	100
Describing characters/people (making simple inquiries)	4	1	3	25
Making simple comparisons	1	1	0	100

SINAV SONUÇ BELGESİ

İSTANBUL / EYÜP / Alibeyköy Ortaokulu

Öğrenci	Numara	Sınıf
AHMETHASAN ARAT	531	7C

Puan Türü	Puan	Genel Ort.	Dereceler				
			Snf	Kurum	İlçe	İl	Genel
LGS	▼ 219,200	222,020	3	124	124	878	2350
Puanı Hesaplanan:			181	181	1895	5183	
Katılımlar:			10	181	181	1895	5186

Ders	Soru	Doğru	Yanlış	Net	Başarı %	Sınıf Ort.	Kurum Ort.	Genel Ort.
Türkçe	20	13	7	10,67	53	▲ 9,23	▲ 10,66	▲ 7,91
Matematik	20	6	14	1,33	7	▲ 1,30	▼ 4,80	▼ 2,96
Fen	20	8	12	4,00	20	▲ 3,93	▼ 6,58	▼ 4,53
Sosyal Bilgiler	10	3	7	0,67	7	▼ 2,03	▼ 4,82	▼ 3,03
Din K.ve A.B.	10	8	2	7,33	73	▲ 5,73	▲ 6,20	▲ 4,22
İngilizce	10	1	9	-2,00	-20	▼ 0,13	▼ 4,16	▼ 2,50
Toplam:		90	39	51	22,00	24	▼ 22,37	▼ 24,87

Soru No: 12345678901234567890

TÜRKÇE C d C D a C A D B a B B d B C C b A c

Cevap Anh. A C A C D D C A D B B B B A D B C C C A D

MATEMATİK A b b a b d c C d B B a c b a d A B a d

Cevap Anh. A A C C C A B D C C B D D A B C A B D A

FEN BİLİMLERİ C C B d d A A a a b a c D b A d C b d d

Cevap Anh. A C C B C C A A C D A B D D C A D D A B C

SOSYAL BİL. a d b D b B c c A d

Cevap Anh. A C B A D A B A D A A

DİN KÜLTÜRÜ D A B B D D b a B B

Cevap Anh. A D A B B D C C B B B

İNGİLİZCE a d a b B c c d a b

Cevap Anh. A C B D C B D D B C A

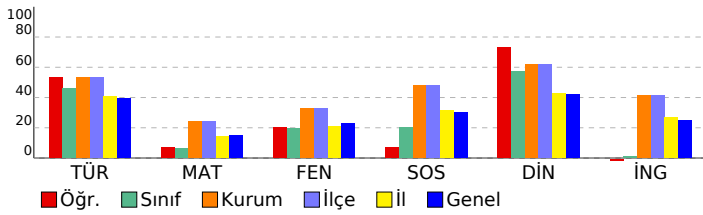

7. SINIF 2022 - 2023 LGS 2.DENEME

DERSLERE GÖRE BAŞARI ANALİZİ

	S	D	Y	B%
TÜRKÇE	20	13	7	65
Türkçe	20	13	7	65
T.7.3.34. Grafik, tablo ve çizelgeyle sunulan bilgileri yorumlar.	3	3	0	100
T.7.3.9. Çekim eklerinin işlevlerini ayırt eder.	1	0	1	0
T.7.4.16. Yazdıklarını düzenler.	1	1	0	100
T.7.2.5. Kelimeleri anlamlarına uygun kullanır.	1	1	0	100
T.7.3.12. Fiillerin anlam özelliklerini fark eder.	1	0	1	0
T.7.3.29. Metin türlerini ayırt eder.	1	1	0	100
T.7.3.8. Metindeki söz sanatlarını tespit eder.	1	1	0	100
T.7.3.21. Metindeki hikâye unsurlarını belirler.	1	1	0	100
T.7.3.7. Metni oluşturan unsurlar arasındaki geçiş ve bağlantı ifadelerinin anlama olan katkısını değerlendirir.	1	0	1	0
T.7.3.6. Deyim ve atasözlerinin metne katkısını belirler.	1	1	0	100
T.7.3.5. Bağlamdan hareketle bilmediği kelime ve kelime gruplarının anlamını tahmin eder.	1	1	0	100
T.7.3.1. Noktalama işaretlerine dikkat ederek sesli ve sessiz okur.	1	0	1	0
T.7.3.28. Okudukları ile ilgili çıkarımlarda bulunur.	2	1	1	50
T.7.3.17. Metnin ana fikrini/ana duygusunu belirler.	1	1	0	100
T.7.3.19. Metninle ilgili sorulan cevaplar.	1	0	1	0
T.7.3.16. Metnin konusunu belirler.	1	1	0	100
T.7.3.30. Görsellerle ilgili sorulan cevaplar.	1	0	1	0
MATEMATİK	20	6	14	30
Matematik	20	6	14	30
M.7.1.1.1. Tam sayılarla toplama ve çıkarma işlemlerini yapar, ilgili problemleri çözer.	6	2	4	33
M.7.1.1.5. Tam sayılarla işlemler yapmayı gerektiren problemleri çözer.	8	3	5	38
M.7.1.1.3. Tam sayılarla çarpma ve bölme işlemlerini yapar.	2	0	2	0
M.7.1.3.5. Rasyonel sayılarla işlem yapmayı gerektiren problemleri çözer.	1	0	1	0
M.7.1.1.2. Toplama işleminin özelliklerini akıcı işlem yapmak için birer strateji olarak kullanır.	1	0	1	0
M.7.1.2.3. Devirli olan ve olmayan ondalık gösterimleri rasyonel sayı olarak ifade eder.	1	0	1	0
M.7.1.1.3. Tam sayılarla çarpma ve bölme işlemlerini yapar	1	1	0	100
FEN BİLİMLERİ	20	8	12	40
Fen	20	8	12	40
F.7.2.1.1. Hayvan ve bitki hücrelerini, temel kısımları ve görevleri açısından karşılaştırır	1	1	0	100
F.7.1.1.3. Teknoloji ile uzay araştırmaları arasındaki ilişkiyi açıklar.	2	1	1	50
F.7.1.2.1. Dünya'dan bakıldığında şekliyle görülen yıldız gruplarının, isimlendirmesi olan takımyıldızlara değinilir.	1	1	0	100
F.7.2.3.1. Mayozun canlılar için önemini açıklar.	4	2	2	50
F.7.2.3.2. Üreme ana hücrelerinde mayozun nasıl gerçekleştiğini model üzerinde gösterir.	3	1	2	33
F.7.2.1.3. Hücre-doku-organ-sistem-organizma ilişkisini açıklar.	1	1	0	100
F.7.2.2.1. Mitozun canlılar için önemini açıklar.	2	0	2	0
F.7.1.1.2. Uzun kirliliğinin nedenlerini ifade ederek bu kirliliğin yol açabileceği olası sonuçları tahmin eder.	1	0	1	0
F.7.1.1.5. Teleskopun gök bilimindeki önemine yönelik çıkarımda bulunur	1	1	0	100
Hayvan ve bitki hücrelerini, temel kısımları ve görevleri açısından karşılaştırır.	1	0	1	0
Mitozun canlılar için önemini açıklar.	1	0	1	0
F.7.2.1.2. Geçmişten günümüze, hücrenin yapısı ile ilgili görüşleri teknolojik gelişmelerle ilişkilendirerek tartışır.	1	0	1	0
F.7.1.1.6. Basit bir teleskop modeli hazırlayarak sunar.	1	0	1	0
SOSYAL BİL.	10	3	7	30
Sosyal Bilgiler	10	3	7	30
İletişimi etkileyen tutum ve davranışları analiz ederek kendi tutum ve davranışlarını sorgular.	3	1	2	33
Bireysel ve toplumsal ilişkilerde olumlu iletişim yollarını kullanır.	1	0	1	0
Medyanın sosyal değişim ve etkileşimdeki rolünü tartışır.	2	1	1	50
Osmanlı Devleti'nin siyasi güç olarak ortaya çıkış sürecini ve bu süreci etkileyen faktörleri açıklar.	1	0	1	0
Osmanlı Devleti'nin fetih siyasetini örnekler üzerinden analiz eder.	3	1	2	33
DİN KÜLTÜRÜ	10	8	2	80
Din K.ve A.B.	10	8	2	80
Varlıklar âlemini özelliklerine göre ayırt eder.	2	2	0	100
Melekleri özellikleri ve görevlerine göre sınıflandırır.	3	3	0	100
Dünya hayatı ile ahiret hayatı arasındaki ilişkiyi yorumlar.	1	1	0	100
Ahiret hayatının aşamalarını açıklar.	1	0	1	0
Allah'ın (c.c.) adil, merhametli ve affedici olması ile ahiret inancı arasındaki ilişkiyi kurar.	1	0	1	0
Hz. İsa'nın (a.s.) hayatını ana hatlarıyla tanıtır.	1	1	0	100
İslam'da hac ibadetinin önemini ayet ve hadisler ışığında yorumlar.	1	1	0	100
İNGİLİZCE	10	1	9	10
İngilizce	10	1	9	10
Making simple comparisons	1	0	1	0
Describing characters/people (making simple inquiries)	4	1	3	25
Analysing a chart about some sports	1	0	1	0
Talking about routines and daily activities	4	0	4	0

SINAV SONUÇ BELGESİ

İSTANBUL / EYÜP / Alibeyköy Ortaokulu

Öğrenci	Numara	Sınıf
AMİNE	1764	7C

Puan Türü	Puan	Genel Ort.	Dereceler				
			Snf	Kurum	İlçe	İl	Genel
LGS	▼ 202,400	222,020	7	136	136	1016	2686
Puanı Hesaplanan:			181	181	1895	5183	
Katılımlar:			10	181	181	1895	5186

Ders	Soru	Doğru	Yanlış	Net	Başarı %	Sınıf Ort.	Kurum Ort.	Genel Ort.
Türkçe	20	9	11	5,33	27	▼ 9,23	▼ 10,66	▼ 7,91
Matematik	20	4	16	-1,33	-7	▼ 1,30	▼ 4,80	▼ 2,96
Fen	20	11	9	8,00	40	▲ 3,93	▲ 6,58	▲ 4,53
Sosyal Bilgiler	10	2	8	-0,67	-7	▼ 2,03	▼ 4,82	▼ 3,03
Din K.ve A.B.	10	8	2	7,33	73	▲ 5,73	▲ 6,20	▲ 4,22
İngilizce	10	4	6	2,00	20	▲ 0,13	▼ 4,16	▼ 2,50
Toplam:	90	38	52	20,67	23	▼ 22,37	▼ 37,14	▼ 24,87

Soru No: 12345678901234567890

TÜRKÇE bAdDDCdDaaBBcDaaddbD

Cevap Anh. A CACDDCADBBBBADCCCAD

MATEMATİK AbCdddbaCcabbcbdddad

Cevap Anh. A ACCCABDCCBDDABCABDA

FEN BİLİMLERİ CCBCbdCabBabaADDbaC

Cevap Anh. A CCBCCAACDABDDCADDABC

SOSYAL BİL. aaADbdccdb

Cevap Anh. A CBADABADAA

DİN KÜLTÜRÜ DABBDDaBB

Cevap Anh. A DABBDDCBBB

İNGİLİZCE CdbCBbcdAa

Cevap Anh. A CBDCBDDBCA

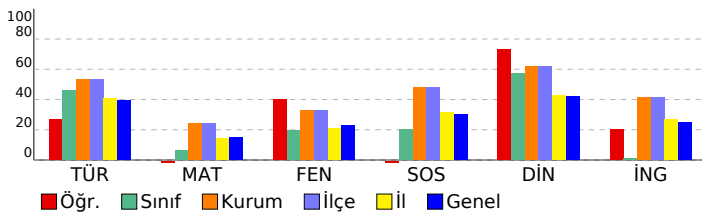

7. SINIF 2022 - 2023 LGS 2.DENEME

DERSLERE GÖRE BAŞARI ANALİZİ

	S	D	Y	B%
TÜRKÇE	20	9	11	45
Türkçe	20	9	11	45
T.7.3.34. Grafik, tablo ve çizelgeyle sunulan bilgileri yorumlar.	3	1	2	33
T.7.3.9. Çekim eklerinin işlevlerini ayırt eder.	1	1	0	100
T.7.4.16. Yazdıklarını düzenler.	1	0	1	0
T.7.2.5. Kelimeleri anlamlarına uygun kullanır.	1	1	0	100
T.7.3.12. Fiillerin anlam özelliklerini fark eder.	1	1	0	100
T.7.3.29. Metin türlerini ayırt eder.	1	0	1	0
T.7.3.8. Metindeki söz sanatlarını tespit eder.	1	1	0	100
T.7.3.21. Metindeki hikâye unsurlarını belirler.	1	0	1	0
T.7.3.7. Metni oluşturan unsurlar arasındaki geçiş ve bağlantı ifadelerinin anlama olan katkısını değerlendirir.	1	0	1	0
T.7.3.6. Deyim ve atasözlerinin metne katkısını belirler.	1	1	0	100
T.7.3.5. Bağlamdan hareketle bilmediği kelime ve kelime gruplarının anlamını tahmin eder.	1	1	0	100
T.7.3.1. Noktalama işaretlerine dikkat ederek sesli ve sessiz okur.	1	0	1	0
T.7.3.28. Okudukları ile ilgili çıkarımlarda bulunur.	2	1	1	50
T.7.3.17. Metnin ana fikrini/ana duygusunu belirler.	1	0	1	0
T.7.3.19. Metninle ilgili sorulan cevaplar.	1	0	1	0
T.7.3.16. Metnin konusunu belirler.	1	0	1	0
T.7.3.30. Görsellerle ilgili sorulan cevaplar.	1	1	0	100
MATEMATİK	20	4	16	20
Matematik	20	4	16	20
M.7.1.1.1. Tam sayılarla toplama ve çıkarma işlemlerini yapar, ilgili problemleri çözer.	6	2	4	33
M.7.1.1.5. Tam sayılarla işlemler yapmayı gerektiren problemleri çözer.	8	1	7	13
M.7.1.1.3. Tam sayılarla çarpma ve bölme işlemlerini yapar.	2	0	2	0
M.7.1.3.5. Rasyonel sayılarla işlem yapmayı gerektiren problemleri çözer.	1	0	1	0
M.7.1.1.2. Toplama işleminin özelliklerini akıcı işlem yapmak için birer strateji olarak kullanır.	1	0	1	0
M.7.1.2.3. Devirli olan ve olmayan ondalık gösterimleri rasyonel sayı olarak ifade eder.	1	1	0	100
M.7.1.1.3. Tam sayılarla çarpma ve bölme işlemlerini yapar	1	0	1	0
FEN BİLİMLERİ	20	11	9	55
Fen	20	11	9	55
F.7.2.1.1. Hayvan ve bitki hücrelerini, temel kısımları ve görevleri açısından karşılaştırır	1	1	0	100
F.7.1.1.3. Teknoloji ile uzay araştırmaları arasındaki ilişkiyi açıklar.	2	1	1	50
F.7.1.2.1. Dünya'dan bakıldığında şekliyle görülen yıldız gruplarının, isimlendirmesi olan takımyıldızlara değinilir.	1	1	0	100
F.7.2.3.1. Mayozun canlılar için önemini açıklar.	4	2	2	50
F.7.2.3.2. Üreme ana hücrelerinde mayozun nasıl gerçekleştiğini model üzerinde gösterir.	3	2	1	67
F.7.2.1.3. Hücre-doku-organ-sistem-organizma ilişkisini açıklar.	1	0	1	0
F.7.2.2.1. Mitozun canlılar için önemini açıklar.	2	1	1	50
F.7.1.1.2. Uzun kirliliğinin nedenlerini ifade ederek bu kirliliğin yol açabileceği olası sonuçları tahmin eder.	1	0	1	0
F.7.1.1.5. Teleskobun gök bilimindeki önemine yönelik çıkarımda bulunur	1	1	0	100
Hayvan ve bitki hücrelerini, temel kısımları ve görevleri açısından karşılaştırır.	1	1	0	100
Mitozun canlılar için önemini açıklar.	1	0	1	0
F.7.2.1.2. Geçmişten günümüze, hücrenin yapısı ile ilgili görüşleri teknolojik gelişmelerle ilişkilendirerek tartışır.	1	0	1	0
F.7.1.1.6. Basit bir teleskop modeli hazırlayarak sunar.	1	1	0	100
SOSYAL BİL.	10	2	8	20
Sosyal Bilgiler	10	2	8	20
İletişimi etkileyen tutum ve davranışları analiz ederek kendi tutum ve davranışlarını sorgular.	3	1	2	33
Bireysel ve toplumsal ilişkilerde olumlu iletişim yollarını kullanır.	1	1	0	100
Medyanın sosyal değişim ve etkileşimdeki rolünü tartışır.	2	0	2	0
Osmanlı Devleti'nin siyasi güç olarak ortaya çıkış sürecini ve bu süreci etkileyen faktörleri açıklar.	1	0	1	0
Osmanlı Devleti'nin fetih siyasetini örnekler üzerinden analiz eder.	3	0	3	0
DİN KÜLTÜRÜ	10	8	2	80
Din K.ve A.B.	10	8	2	80
Varlıklar âlemini özelliklerine göre ayırt eder.	2	2	0	100
Melekleri özellikleri ve görevlerine göre sınıflandırır.	3	3	0	100
Dünya hayatı ile ahiret hayatı arasındaki ilişkiyi yorumlar.	1	1	0	100
Ahiret hayatının aşamalarını açıklar.	1	0	1	0
Allah'ın (c.c.) adil, merhametli ve affedicisi olması ile ahiret inancı arasındaki ilişkiyi kurar.	1	0	1	0
Hz. İsa'nın (a.s.) hayatını ana hatlarıyla tanıtır.	1	1	0	100
İslam'da hac ibadetinin önemini ayet ve hadisler ışığında yorumlar.	1	1	0	100
İNGİLİZCE	10	4	6	40
İngilizce	10	4	6	40
Making simple comparisons	1	1	0	100
Describing characters/people (making simple inquiries)	4	2	2	50
Analysing a chart about some sports	1	0	1	0
Talking about routines and daily activities	4	1	3	25

SINAV SONUÇ BELGESİ

İSTANBUL / EYÜP / Alibeyköy Ortaokulu

Öğrenci	Numara	Sınıf
DORUK ÇAVDAR	767	7C

Puan Türü	Puan	Genel Ort.	Dereceler				
			Snf	Kurum	İlçe	İl	Genel
LGS	▼ 210,200	222,020	6	133	133	952	2538
Puanı Hesaplanan:			181	181	1895	5183	
Katılımlar:			10	181	181	1895	5186

Ders	Soru	Doğru	Yanlış	Net	Başarı %	Sınıf Ort.	Kurum Ort.	Genel Ort.
Türkçe	20	8	11	4,33	22	▼ 9,23	▼ 10,66	▼ 7,91
Matematik	20	11	7	8,67	43	▲ 1,30	▲ 4,80	▲ 2,96
Fen	20	6	13	1,67	8	▼ 3,93	▼ 6,58	▼ 4,53
Sosyal Bilgiler	10	4	5	2,33	23	▲ 2,03	▼ 4,82	▼ 3,03
Din K.ve A.B.	10	5	5	3,33	33	▼ 5,73	▼ 6,20	▼ 4,22
İngilizce	10	2	8	-0,67	-7	▼ 0,13	▼ 4,16	▼ 2,50
Toplam:	90	36	49	19,67	22	▼ 22,37	▼ 37,14	▼ 24,87

Soru No: 12345678901234567890

TÜRKÇE CbcDDC bdaBdcaCdbcd

Cevap Anh. A CACDDCADBBBBADCCCAD

MATEMATİK ACbCbdb CBbBD BCABcd

Cevap Anh. A ACCCABDCCBDDABCABDA

FEN BİLİMLERİ dbBCabdb cdacCAbcABd

Cevap Anh. A CCBCCAACDABDDCADDABC

SOSYAL BİL. dBdDAcbDb

Cevap Anh. A CBADABADAA

DİN KÜLTÜRÜ abdBDCCcBa

Cevap Anh. A DABBDDCBBB

İNGİLİZCE CBbdacadb

Cevap Anh. A CBDCBDDBCA

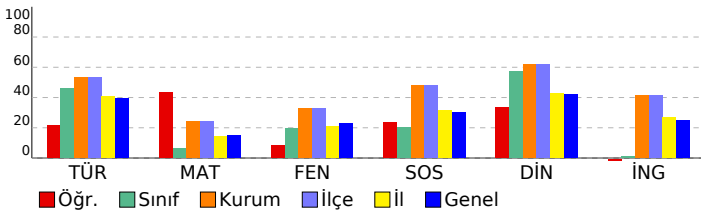

7. SINIF 2022 - 2023 LGS 2.DENEME

DERSLERE GÖRE BAŞARI ANALİZİ

	S	D	Y	B%
TÜRKÇE	20	8	11	40
Türkçe	20	8	11	40
T.7.3.34. Grafik, tablo ve çizelgeyle sunulan bilgileri yorumlar.	3	2	1	67
T.7.3.9. Çekim eklerinin işlevlerini ayırt eder.	1	0	1	0
T.7.4.16. Yazdıklarını düzenler.	1	1	0	100
T.7.2.5. Kelimeleri anlamlarına uygun kullanır.	1	1	0	100
T.7.3.12. Fiillerin anlam özelliklerini fark eder.	1	1	0	100
T.7.3.29. Metin türlerini ayırt eder.	1	0	0	0
T.7.3.8. Metindeki söz sanatlarını tespit eder.	1	0	1	0
T.7.3.21. Metindeki hikâye unsurlarını belirler.	1	0	1	0
T.7.3.7. Metni oluşturan unsurlar arasındaki geçiş ve bağlantı ifadelerinin anlama olan katkısını değerlendirir.	1	0	1	0
T.7.3.6. Deyim ve atasözlerinin metne katkısını belirler.	1	0	1	0
T.7.3.5. Bağlamdan hareketle bilmediği kelime ve kelime gruplarının anlamını tahmin eder.	1	1	0	100
T.7.3.1. Noktalama işaretlerine dikkat ederek sesli ve sessiz okur.	1	0	1	0
T.7.3.28. Okudukları ile ilgili çıkarımlarda bulunur.	2	0	2	0
T.7.3.17. Metnin ana fikrini/ana duygusunu belirler.	1	1	0	100
T.7.3.19. Metninle ilgili sorulan cevaplar.	1	0	1	0
T.7.3.16. Metnin konusunu belirler.	1	0	1	0
T.7.3.30. Görsellerle ilgili sorulan cevaplar.	1	1	0	100
MATEMATİK	20	11	7	55
Matematik	20	11	7	55
M.7.1.1.1. Tam sayılarla toplama ve çıkarma işlemlerini yapar, ilgili problemleri çözer.	6	4	2	67
M.7.1.1.5. Tam sayılarla işlemler yapmayı gerektiren problemleri çözer.	8	4	3	50
M.7.1.1.3. Tam sayılarla çarpma ve bölme işlemlerini yapar.	2	1	1	50
M.7.1.3.5. Rasyonel sayılarla işlem yapmayı gerektiren problemleri çözer.	1	0	1	0
M.7.1.1.2. Toplama işleminin özelliklerini akıcı işlem yapmak için birer strateji olarak kullanır.	1	0	0	0
M.7.1.2.3. Devirli olan ve olmayan ondalık gösterimleri rasyonel sayı olarak ifade eder.	1	1	0	100
M.7.1.1.3. Tam sayılarla çarpma ve bölme işlemlerini yapar	1	1	0	100
FEN BİLİMLERİ	20	6	13	30
Fen	20	6	13	30
F.7.2.1.1. Hayvan ve bitki hücrelerini, temel kısımları ve görevleri açısından karşılaştırır	1	0	1	0
F.7.1.1.3. Teknoloji ile uzay araştırmaları arasındaki ilişkiyi açıklar.	2	0	1	0
F.7.1.2.1. Dünya'dan bakıldığında şekliyle görülen yıldız gruplarının, isimlendirmesi olan takımyıldızlara değinilir.	1	1	0	100
F.7.2.3.1. Mayozun canlılar için önemini açıklar.	4	1	3	25
F.7.2.3.2. Üreme ana hücrelerinde mayozun nasıl gerçekleştiğini model üzerinde gösterir.	3	0	3	0
F.7.2.1.2. Üreme-doku-organ-sistem-organizma ilişkisini açıklar.	1	0	1	0
F.7.2.2.1. Mitozun canlılar için önemini açıklar.	2	0	2	0
F.7.1.1.2. Uzun kirliliğinin nedenlerini ifade ederek bu kirliliğin yol açabileceği olası sonuçları tahmin eder.	1	1	0	100
F.7.1.1.5. Teleskopun gök bilimindeki önemine yönelik çıkarımda bulunur	1	1	0	100
Hayvan ve bitki hücrelerini, temel kısımları ve görevleri açısından karşılaştırır.	1	0	1	0
Mitozun canlılar için önemini açıklar.	1	1	0	100
F.7.2.1.2. Geçmişten günümüze, hücrenin yapısı ile ilgili görüşleri teknolojik gelişmelerle ilişkilendirerek tartışır.	1	1	0	100
F.7.1.1.6. Basit bir teleskop modeli hazırlayarak sunar.	1	0	1	0
SOSYAL BİL.	10	4	5	40
Sosyal Bilgiler	10	4	5	40
İletişimi etkileyen tutum ve davranışları analiz ederek kendi tutum ve davranışlarını sorgular.	3	2	1	67
Bireysel ve toplumsal ilişkilerde olumlu iletişim yollarını kullanır.	1	0	1	0
Medyanın sosyal değişim ve etkileşimdeki rolünü tartışır.	2	1	1	50
Osmanlı Devleti'nin siyasi güç olarak ortaya çıkış sürecini ve bu süreci etkileyen faktörleri açıklar.	1	0	1	0
Osmanlı Devleti'nin fetih siyasetini örnekler üzerinden analiz eder.	3	1	1	33
DİN KÜLTÜRÜ	10	5	5	50
Din K.ve A.B.	10	5	5	50
Varlıklar âlemini özelliklerine göre ayırt eder.	2	0	2	0
Melekleri özellikleri ve görevlerine göre sınıflandırır.	3	2	1	67
Dünya hayatı ile ahiret hayatı arasındaki ilişkiyi yorumlar.	1	1	0	100
Ahiret hayatının aşamalarını açıklar.	1	1	0	100
Allah'ın (c.c.) adil, merhametli ve affedicisi olması ile ahiret inancı arasındaki ilişkiyi kurar.	1	0	1	0
Hz. İsa'nın (a.s.) hayatını ana hatlarıyla tanıtır.	1	1	0	100
İslam'da hac ibadetinin önemini ayet ve hadisler ışığında yorumlar.	1	0	1	0
İNGİLİZCE	10	2	8	20
İngilizce	10	2	8	20
Making simple comparisons	1	1	0	100
Describing characters/people (making simple inquiries)	4	1	3	25
Analysing a chart about some sports	1	0	1	0
Talking about routines and daily activities	4	0	4	0

SINAV SONUÇ BELGESİ							
İSTANBUL / EYÜP / Alibeyköy Ortaokulu							
Öğrenci		Numara		Sınıf			
ELİF AKGÜN		897		7C			
Puan Türü	Puan	Genel Ort.	Dereceler				
			Snf	Kurum	İlçe	İl	Genel
LGS	▲ 279,200	222,020	1	81	81	453	1292
Puanı Hesaplanan:			181	181	1895	5183	
Katılımlar:			10	181	181	1895	5186

Ders	Soru	Doğru	Yanlış	Net	Başarı %	Sınıf Ort.	Kurum Ort.	Genel Ort.
Türkçe	20	18	2	17,33	87	▲ 9,23	▲ 10,66	▲ 7,91
Matematik	20	5	15	0,00	0	▼ 1,30	▼ 4,80	▼ 2,96
Fen	20	10	10	6,67	33	▲ 3,93	▲ 6,58	▲ 4,53
Sosyal Bilgiler	10	8	2	7,33	73	▲ 2,03	▲ 4,82	▲ 3,03
Din K.ve A.B.	10	5	5	3,33	33	▼ 5,73	▼ 6,20	▼ 4,22
İngilizce	10	6	4	4,67	47	▲ 0,13	▲ 4,16	▲ 2,50
Toplam:	90	52	38	39,33	44	▲ 22,37	▲ 37,14	▲ 24,87

Soru No 12345678901234567890

TÜRKÇE CACDDCABBgBADBCCaAD

Cevap Anh. A CACDDCABBBBBADECCCAD

MATEMATİK cbCdbcaCdacbbAcdbBaA

Cevap Anh. A ACCCABDCCBDDABCBADA

FEN BİLİMLERİ dbBCdAAaDAdDaCcacABd

Cevap Anh. A CCBCCAACDABDDCADDABC

SOSYAL BİL. dBcDABADAA

Cevap Anh. A CBADABADAA

DİN KÜLTÜRÜ DAaBbDbcBa

Cevap Anh. A DABBDDCBBB

İNGİLİZCE CaDCBDaaCb

Cevap Anh. A CBDCBDDBCA

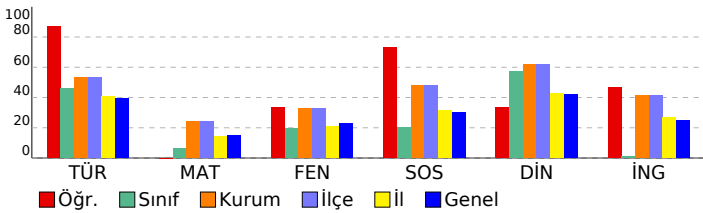

7. SINIF 2022 - 2023 LGS 2.DENEME

DERSLERE GÖRE BAŞARI ANALİZİ				
	S	D	Y	B%
TÜRKÇE	20	18	2	90
Türkçe	20	18	2	90
T.7.3.34. Grafik, tablo ve çizelgeyle sunulan bilgileri yorumlar.	3	3	0	100
T.7.3.9. Çekim eklerinin işlevlerini ayırt eder.	1	1	0	100
T.7.4.16. Yazdıklarını düzenler.	1	1	0	100
T.7.2.5. Kelimeleri anlamlarına uygun kullanır.	1	1	0	100
T.7.3.12. Fiillerin anlam özelliklerini fark eder.	1	1	0	100
T.7.3.29. Metin türlerini ayırt eder.	1	1	0	100
T.7.3.8. Metindeki söz sanatlarını tespit eder.	1	1	0	100
T.7.3.21. Metindeki hikâye unsurlarını belirler.	1	1	0	100
T.7.3.7. Metni oluşturan unsurlar arasındaki geçiş ve bağlantı ifadelerinin anlama olan katkısını değerlendirir.	1	1	0	100
T.7.3.6. Deyim ve atasözlerinin metne katkısını belirler.	1	0	1	0
T.7.3.5. Bağlamdan hareketle bilmediği kelime ve kelime gruplarının anlamını tahmin eder.	1	1	0	100
T.7.3.1. Noktalama işaretlerine dikkat ederek sesli ve sessiz okur.	1	1	0	100
T.7.3.28. Okudukları ile ilgili çıkarımlarda bulunur.	2	2	0	100
T.7.3.17. Metnin ana fikrini/ana duygusunu belirler.	1	1	0	100
T.7.3.19. Metninle ilgili sorulan cevaplar.	1	0	1	0
T.7.3.16. Metnin konusunu belirler.	1	1	0	100
T.7.3.30. Görsellerle ilgili sorulan cevaplar.	1	1	0	100
MATEMATİK	20	5	15	25
Matematik	20	5	15	25
M.7.1.1.1. Tam sayılarla toplama ve çıkarma işlemlerini yapar, ilgili problemleri çözer.	6	0	6	0
M.7.1.1.5. Tam sayılarla işlemler yapmayı gerektiren problemleri çözer.	8	3	5	38
M.7.1.1.3. Tam sayılarla çarpma ve bölme işlemlerini yapar.	2	0	2	0
M.7.1.3.5. Rasyonel sayılarla işlem yapmayı gerektiren problemleri çözer.	1	0	1	0
M.7.1.1.2. Toplama işleminin özelliklerini akıcı işlem yapmak için birer strateji olarak kullanır.	1	1	0	100
M.7.1.2.3. Devirli olan ve olmayan ondalık gösterimleri rasyonel sayı olarak ifade eder.	1	0	1	0
M.7.1.1.3. Tam sayılarla çarpma ve bölme işlemlerini yapar	1	1	0	100
FEN BİLİMLERİ	20	10	10	50
Fen	20	10	10	50
F.7.2.1.1. Hayvan ve bitki hücrelerini, temel kısımları ve görevleri açısından karşılaştırır	1	0	1	0
F.7.1.1.3. Teknoloji ile uzay araştırmaları arasındaki ilişkiyi açıklar.	2	1	1	50
F.7.1.2.1. Dünya'dan bakıldığında şekliyle görülen yıldız gruplarının, isimlendirmesi olan takımyıldızlara değinilir.	1	1	0	100
F.7.2.3.1. Mayozun canlılar için önemini açıklar.	4	2	2	50
F.7.2.3.2. Üreme ana hücrelerinde mayozun nasıl gerçekleştiğini model üzerinde gösterir.	3	1	2	33
F.7.2.1.2. Hücre-doku-organ-sistem-organizma ilişkisini açıklar.	1	1	0	100
F.7.2.2.1. Mitozun canlılar için önemini açıklar.	2	1	1	50
F.7.1.1.2. Uzun kirliliğinin nedenlerini ifade ederek bu kirliliğin yol açabileceği olası sonuçları tahmin eder.	1	1	0	100
F.7.1.1.5. Teleskobun gök biliminde gelişimindeki önemine yönelik çıkarımda bulunur	1	0	1	0
Hayvan ve bitki hücrelerini, temel kısımları ve görevleri açısından karşılaştırır.	1	0	1	0
Mitozun canlılar için önemini açıklar.	1	1	0	100
F.7.2.1.2. Geçmişten günümüze, hücrenin yapısı ile ilgili görüşleri teknolojik gelişmelerle ilişkilendirerek tartışır.	1	1	0	100
F.7.1.1.6. Basit bir teleskop modeli hazırlayarak sunar.	1	0	1	0
SOSYAL BİL.	10	8	2	80
Sosyal Bilgiler	10	8	2	80
İletişimi etkileyen tutum ve davranışları analiz ederek kendi tutum ve davranışlarını sorgular.	3	2	1	67
Bireysel ve toplumsal ilişkilerde olumlu iletişim yollarını kullanır.	1	0	1	0
Medyanın sosyal değişim ve etkileşimdeki rolünü tartışır.	2	2	0	100
Osmanlı Devleti'nin siyasi güç olarak ortaya çıkış sürecini ve bu süreci etkileyen faktörleri açıklar.	1	1	0	100
Osmanlı Devleti'nin fetih siyasetini örnekler üzerinden analiz eder.	3	3	0	100
DİN KÜLTÜRÜ	10	5	5	50
Din K.ve A.B.	10	5	5	50
Varlıklar âlemini özelliklerine göre ayırt eder.	2	2	0	100
Melekleri özellikleri ve görevlerine göre sınıflandırır.	3	1	2	33
Dünya hayatı ile ahiret hayatı arasındaki ilişkiyi yorumlar.	1	1	0	100
Ahiret hayatının aşamalarını açıklar.	1	0	1	0
Allah'ın (c.c.) adil, merhametli ve affedicisi olması ile ahiret inancı arasındaki ilişkiyi kurar.	1	0	1	0
Hz. İsa'nın (a.s.) hayatını ana hatlarıyla tanıtır.	1	1	0	100
İslam'da hac ibadetinin önemini ayet ve hadisler ışığında yorumlar.	1	0	1	0
İNGİLİZCE	10	6	4	60
İngilizce	10	6	4	60
Making simple comparisons	1	1	0	100
Describing characters/people (making simple inquiries)	4	3	1	75
Analysing a chart about some sports	1	1	0	100
Talking about routines and daily activities	4	1	3	25

SINAV SONUÇ BELGESİ

İSTANBUL / EYÜP / Alibeyköy Ortaokulu

Öğrenci	Numara	Sınıf
ERVANUR KÖSEOĞLU	942	7C

Puan Türü	Puan	Genel Ort.	Dereceler				
			Snf	Kurum	İlçe	İl	Genel
LGS	▲ 248,000	222,020	2	104	104	686	1825
Puanı Hesaplanan:			181	181	1895	5183	
Katılımlar:			10	181	181	1895	5186

Ders	Soru	Doğru	Yanlış	Net	Başarı %	Sınıf Ort.	Kurum Ort.	Genel Ort.
Türkçe	20	15	5	13,33	67	▲ 9,23	▲ 10,66	▲ 7,91
Matematik	20	9	11	5,33	27	▲ 1,30	▲ 4,80	▲ 2,96
Fen	20	7	13	2,67	13	▼ 3,93	▼ 6,58	▼ 4,53
Sosyal Bilgiler	10	4	6	2,00	20	▼ 2,03	▼ 4,82	▼ 3,03
Din K.ve A.B.	10	7	3	6,00	60	▲ 5,73	▼ 6,20	▲ 4,22
İngilizce	10	1	9	-2,00	-20	▼ 0,13	▼ 4,16	▼ 2,50
Toplam:		90	43	47	27,33	▲ 22,37	▼ 37,14	▲ 24,87

Soru No: 12345678901234567890

TÜRKÇE DAadCBdDgBaBBDAcADcAC

Cevap Anh. B DACCBDABBBBDACDDCAC

MATEMATİK cDcAcAcDadBcDbBAadCc

Cevap Anh. B ADBACBADDDBCCDBACCCA

FEN BİLİMLERİ acbDbdabDBcabAdCCdbC

Cevap Anh. B CBADDACDDBADCAACCBCC

SOSYAL BİL. ddbAcAbcBC

Cevap Anh. B AADABADABC

DİN KÜLTÜRÜ BBBdDcBaAD

Cevap Anh. B BBBCCDBBAD

İNGİLİZCE acbbcBaDac

Cevap Anh. B CBDADBCCB

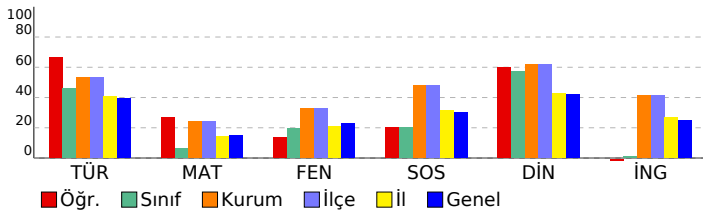

7. SINIF 2022 - 2023 LGS 2.DENEME

DERSLERE GÖRE BAŞARI ANALİZİ

	S	D	Y	B%
TÜRKÇE	20	15	5	75
Türkçe	20	15	5	75
T.7.3.30. Görsellerle ilgili soruların cevaplar.	1	1	0	100
T.7.3.16. Metnin konusunu belirler.	1	1	0	100
T.7.3.19. Metnin ilgili soruların cevaplar.	1	0	1	0
T.7.3.34. Grafik, tablo ve çizelgeyle sunulan bilgileri yorumlar.	3	2	1	67
T.7.3.17. Metnin ana fikrini/ana duygusunu belirler.	1	1	0	100
T.7.3.28. Okudukları ile ilgili çıkarımlarda bulunur.	2	2	0	100
T.7.3.1. Noktalamaya işaretlerine dikkat ederek sesli ve sessiz okur.	1	0	1	0
T.7.3.5. Bağlamdan hareketle bilmediği kelime ve kelime gruplarının anlamını tahmin eder.	1	1	0	100
T.7.3.6. Deyim ve atasözlerinin metne katkısını belirler.	1	0	1	0
T.7.3.7. Metni oluşturan unsurlar arasındaki geçiş ve bağlantı ifadelerinin anlama olan katkısını değerlendirir.	1	1	0	100
T.7.3.21. Metindeki hikâye unsurlarını belirler.	1	1	0	100
T.7.3.8. Metindeki söz sanatlarını tespit eder.	1	1	0	100
T.7.3.29. Metin türlerini ayırt eder.	1	1	0	100
T.7.3.12. Fiillerin anlam özelliklerini fark eder.	1	0	1	0
T.7.2.5. Kelimeleri anlamlarına uygun kullanır.	1	1	0	100
T.7.4.16. Yazdıklarını düzenler.	1	1	0	100
T.7.3.9. Çekim eklerinin işlevlerini ayırt eder.	1	1	0	100
MATEMATİK	20	9	11	45
Matematik	20	9	11	45
M.7.1.1.5. Tam sayılarla işlemler yapmayı gerektiren problemleri çözer.	8	4	4	50
M.7.1.1.1. Tam sayılarla toplama ve çıkarma işlemlerini yapar, ilgili problemleri çözer.	6	3	3	50
M.7.1.1.3. Tam sayılarla çarpma ve bölme işlemlerini yapar	1	0	1	0
M.7.1.2.3. Devirli olan ve olmayan ondalık gösterimleri rasyonel sayı olarak ifade eder.	1	0	1	0
M.7.1.1.2. Toplama işleminin özelliklerini akıcı işlem yapmak için birer strateji olarak kullanır.	1	0	1	0
M.7.1.1.3. Tam sayılarla çarpma ve bölme işlemlerini yapar.	2	2	0	100
M.7.1.1.3.5. Rasyonel sayılarla işlem yapmayı gerektiren problemleri çözer.	1	0	1	0
FEN BİLİMLERİ	20	7	13	35
Fen	20	7	13	35
F.7.1.1.6. Basit bir teleskop modeli hazırlayarak sunar.	1	0	1	0
F.7.2.1.2. Geçmişten günümüze, hücrenin yapısı ile ilgili görüşleri teknolojik gelişmelerle ilişkilendirerek tartışır.	1	0	1	0
Mitozun canlılar için önemini açıklar.	1	0	1	0
Hayvan ve bitki hücrelerini, temel kısımları ve görevleri açısından karşılaştırır.	1	1	0	100
F.7.2.3.1. Mayozun canlılar için önemini açıklar.	4	2	2	50
F.7.1.1.5. Teleskobun gök bilimin gelişimindeki öneme yönelik çıkarımda bulunur	1	0	1	0
F.7.1.1.2. Uzun kirliliğinin nedenlerini ifade ederek bu kirliliğin yol açabileceği olası sonuçları tahmin eder.	1	0	1	0
F.7.2.3.2. Üreme ana hücrelerinde mayozun nasıl gerçekleştiğini model üzerinde gösterir.	3	2	1	67
F.7.2.2.1. Mitozun canlılar için önemini açıklar.	2	0	2	0
F.7.1.1.3. Teknoloji ile uzay araştırmaları arasındaki ilişkiyi açıklar.	2	0	2	0
F.7.2.1.3. Hücre-doku-organ-sistem-organizma ilişkisini açıklar.	1	1	0	100
F.7.1.2.1. Dünya'dan bakıldığı şekliyle görülen yıldız gruplarının, isimlendirmesi olan takımyıldızlara değinilir.	1	0	1	0
F.7.2.1.1. Hayvan ve bitki hücrelerini, temel kısımları ve görevleri açısından karşılaştırır	1	1	0	100
SOSYAL BİL.	10	4	6	40
Sosyal Bilgiler	10	4	6	40
Osmanlı Devleti'nin fetih siyasetini örnekler üzerinden analiz eder.	3	0	3	0
Osmanlı Devleti'nin siyasi güç olarak ortaya çıkış sürecini ve bu süreci etkileyen faktörleri açıklar.	1	1	0	100
Medyanın sosyal değişim ve etkileşimdeki rolünü tartışır.	2	1	1	50
İletişimi etkileyen tutum ve davranışları analiz ederek kendi tutum ve davranışlarını sorgular.	3	2	1	67
Bireysel ve toplumsal ilişkilerde olumlu iletişim yollarını kullanır.	1	0	1	0
DİN KÜLTÜRÜ	10	7	3	70
Din K.ve A.B.	10	7	3	70
İslam'da hac ibadetinin önemi ayet ve hadisler ışığında yorumlar.	1	1	0	100
Hz. İsa'nın (a.s.) hayatını ana hatlarıyla tanır.	1	1	0	100
Allah'ın (c.c.) adli, merhametli ve affedicisi olması ile ahiret inancı arasındaki ilişkiyi kurar.	1	1	0	100
Ahiret hayatının aşamalarını açıklar.	1	0	1	0
Dünya hayatı ile ahiret hayatı arasındaki ilişkiyi yorumlar.	1	1	0	100
Meleklerin özellikleri ve görevlerine göre sınıflandırır.	3	1	2	33
Varlıklar âlemini özelliklerine göre ayırt eder.	2	2	0	100
İNGİLİZCE	10	1	9	10
İngilizce	10	1	9	10
Talking about routines and daily activities	4	0	4	0
Analysing a chart about some sports	1	0	1	0
Describing characters/people (making simple inquiries)	4	1	3	25
Making simple comparisons	1	0	1	0

SINAV SONUÇ BELGESİ							
İSTANBUL / EYÜP / Alibeyköy Ortaokulu							
Öğrenci			Numara		Sınıf		
HALİMENUR BOZKURT			997		7C		
Puan Türü	Puan	Genel Ort.	Dereceler				
			Snf	Kurum	İlçe	İl	Genel
LGS	▼ 178,400	222,020	10	153	153	1216	3232
Puanı Hesaplanan:			181	181	1895	5183	
Katılımlar:			10	181	181	1895	5186

Ders	Soru	Doğru	Yanlış	Net	Başarı %	Sınıf Ort.	Kurum Ort.	Genel Ort.
Türkçe	20	12	8	9,33	47	▲ 9,23	▼ 10,66	▲ 7,91
Matematik	20	4	16	-1,33	-7	▼ 1,30	▼ 4,80	▼ 2,96
Fen	20	5	15	0,00	0	▼ 3,93	▼ 6,58	▼ 4,53
Sosyal Bilgiler	10	4	6	2,00	20	▼ 2,03	▼ 4,82	▼ 3,03
Din K.ve A.B.	10	7	3	6,00	60	▲ 5,73	▼ 6,20	▲ 4,22
İngilizce	10	2	8	-0,67	-7	▼ 0,13	▼ 4,16	▼ 2,50
Toplam:		90	34	56	15,33	▼ 22,37	▼ 37,14	▼ 24,87

Soru No	12345678901234567890
TÜRKÇE	acaCCBDgBaBBaACDDaAb
Cevap Anh.	B DACCBDABBBBDACDDCAC
MATEMATİK	AbdAacdbcaaddabcAdCad
Cevap Anh.	B ADBACBADDDBCCDBACCCA
FEN BİLİMLERİ	CdAbcbcbcaadAdAdadada
Cevap Anh.	B CBADDACDDBADCAACCBCC
SOSYAL BİL.	AAcbbAdbcb
Cevap Anh.	B AADABADABC
DİN KÜLTÜRÜ	BBdaDDBaAD
Cevap Anh.	B BBBCCDBBAD
İNGİLİZCE	CdadbcadBc
Cevap Anh.	B CBDADBCCBD

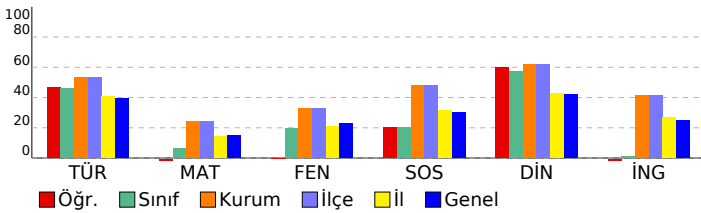

7. SINIF 2022 - 2023 LGS 2.DENEME

DERSLERE GÖRE BAŞARI ANALİZİ				
	S	D	Y	B%
TÜRKÇE	20	12	8	60
Türkçe	20	12	8	60
T.7.3.30. Görsellerle ilgili soruların cevaplar.	1	0	1	0
T.7.3.16. Metnin konusunu belirler.	1	0	1	0
T.7.3.19. Metnin ilgili soruların cevaplar.	1	0	1	0
T.7.3.34. Grafik, tablo ve çizelgeyle sunulan bilgileri yorumlar.	3	2	1	67
T.7.3.17. Metnin ana fikrini/ana duygusunu belirler.	1	1	0	100
T.7.3.28. Okudukları ile ilgili çıkarımlarda bulunur.	2	2	0	100
T.7.3.1. Noktalama işaretlerine dikkat ederek sesli ve sessiz okur.	1	0	1	0
T.7.3.5. Bağlamdan hareketle bilmediği kelime ve kelime gruplarının anlamını tahmin eder.	1	1	0	100
T.7.3.6. Deyim ve atasözlerinin metne katkısını belirler.	1	0	1	0
T.7.3.7. Metni oluşturan unsurlar arasındaki geçiş ve bağlantı ifadelerinin anlama olan katkısını değerlendirir.	1	1	0	100
T.7.3.21. Metindeki hikâye unsurlarını belirler.	1	1	0	100
T.7.3.8. Metindeki söz sanatlarını tespit eder.	1	0	1	0
T.7.3.29. Metin türlerini ayırt eder.	1	1	0	100
T.7.3.12. Fiillerin anlam özelliklerini fark eder.	1	1	0	100
T.7.2.5. Kelimeleri anlamlarına uygun kullanır.	1	1	0	100
T.7.4.16. Yazdıklarını düzenler.	1	0	1	0
T.7.3.9. Çekim eklerinin işlevlerini ayırt eder.	1	1	0	100
MATEMATİK	20	4	16	20
Matematik	20	4	16	20
M.7.1.1.5. Tam sayılarla işlemler yapmayı gerektiren problemleri çözer.	8	3	5	38
M.7.1.1.1. Tam sayılarla toplama ve çıkarma işlemlerini yapar, ilgili problemleri çözer.	6	1	5	17
M.7.1.1.3. Tam sayılarla çarpma ve bölme işlemlerini yapar	1	0	1	0
M.7.1.2.3. Devirli olan ve olmayan ondalık gösterimleri rasyonel sayı olarak ifade eder.	1	0	1	0
M.7.1.1.2. Toplama işleminin özelliklerini akıcı işlem yapmak için birer strateji olarak kullanır.	1	0	1	0
M.7.1.1.3. Tam sayılarla çarpma ve bölme işlemlerini yapar.	2	0	2	0
M.7.1.3.5. Rasyonel sayılarla işlem yapmayı gerektiren problemleri çözer.	1	0	1	0
FEN BİLİMLERİ	20	5	15	25
Fen	20	5	15	25
F.7.1.1.6. Basit bir teleskop modeli hazırlayarak sunar.	1	1	0	100
F.7.2.1.2. Geçmişten günümüze, hücrenin yapısı ile ilgili görüşleri teknolojik gelişmelerle ilişkilendirerek tartışır.	1	0	1	0
Mitozun canlılar için önemini açıklar.	1	1	0	100
Hayvan ve bitki hücrelerini, temel kısımları ve görevleri açısından karşılaştırır.	1	0	1	0
F.7.2.3.1. Mayozun canlılar için önemini açıklar.	4	0	4	0
F.7.1.1.5. Teleskobun gök bilimin gelişimindeki öneme yönelik çıkarımda bulunur	1	0	1	0
F.7.1.1.2. Uzun kirliliğin nedenlerini ifade ederek bu kirliliğin yol açabileceği olası sonuçları tahmin eder.	1	0	1	0
F.7.2.3.2. Üreme ana hücrelerinde mayozun nasıl gerçekleştiğini model üzerinde gösterir.	3	0	3	0
F.7.2.2.1. Mitozun canlılar için önemini açıklar.	2	1	1	50
F.7.1.1.3. Teknoloji ile uzay araştırmaları arasındaki ilişkiyi açıklar.	2	1	1	50
F.7.2.1.3. Hücre-doku-organ-sistem-organizma ilişkisini açıklar.	1	1	0	100
F.7.1.2.1. Dünya'dan bakıldığı şekliyle görülen yıldız gruplarının, isimlendirmesi olan takımyıldızlara değinilir.	1	0	1	0
F.7.2.1.1. Hayvan ve bitki hücrelerini, temel kısımları ve görevleri açısından karşılaştırır	1	0	1	0
SOSYAL BİL.	10	4	6	40
Sosyal Bilgiler	10	4	6	40
Osmanlı Devleti'nin fetih siyasetini örnekler üzerinden analiz eder.	3	2	1	67
Osmanlı Devleti'nin siyasi güç olarak ortaya çıkış sürecini ve bu süreci etkileyen faktörleri açıklar.	1	0	1	0
Medyanın sosyal değişim ve etkileşimdeki rolünü tartışır.	2	1	1	50
İletişimi etkileyen tutum ve davranışları analiz ederek kendi tutum ve davranışlarını sorgular.	3	1	2	33
Bireysel ve toplumsal ilişkilerde olumlu iletişim yollarını kullanır.	1	0	1	0
DİN KÜLTÜRÜ	10	7	3	70
Din K.ve A.B.	10	7	3	70
İslam'da hac ibadetinin önemi ayet ve hadisler ışığında yorumlar.	1	1	0	100
Hz. İsa'nın (a.s.) hayatını ana hatlarıyla tanır.	1	1	0	100
Allah'ın (c.c.) adil, merhametli ve affedicisi olması ile ahiret inancı arasındaki ilişki kurar.	1	0	1	0
Ahiret hayatının aşamalarını açıklar.	1	0	1	0
Dünya hayatı ile ahiret hayatı arasındaki ilişkiyi yorumlar.	1	1	0	100
Meleklerin özellikleri ve görevlerine göre sınıflandırır.	3	2	1	67
Varlıklar âlemini özelliklerine göre ayırt eder.	2	2	0	100
İNGİLİZCE	10	2	8	20
İngilizce	10	2	8	20
Talking about routines and daily activities	4	1	3	25
Analysing a chart about some sports	1	0	1	0
Describing characters/people (making simple inquiries)	4	1	3	25
Making simple comparisons	1	0	1	0

SINAV SONUÇ BELGESİ

İSTANBUL / EYÜP / Alibeyköy Ortaokulu

Öğrenci	Numara	Sınıf
NERGİ ÇELİK	1103	7C

Puan Türü	Puan	Genel Ort.	Dereceler				
			Snf	Kurum	İlçe	İl	Genel
LGS	▼ 213,200	222,020	5	128	128	931	2478
Puanı Hesaplanan:			181	181	1895	5183	
Katılımlar:			10	181	181	1895	5186

Ders	Soru	Doğru	Yanlış	Net	Başarı %	Sınıf Ort.	Kurum Ort.	Genel Ort.
Türkçe	20	13	7	10,67	53	▲ 9,23	▲ 10,66	▲ 7,91
Matematik	20	6	13	1,67	8	▲ 1,30	▼ 4,80	▼ 2,96
Fen	20	8	11	4,33	22	▲ 3,93	▼ 6,58	▼ 4,53
Sosyal Bilgiler	10	3	7	0,67	7	▼ 2,03	▼ 4,82	▼ 3,03
Din K.ve A.B.	10	5	5	3,33	33	▼ 5,73	▼ 6,20	▼ 4,22
İngilizce	10	0	10	-3,33	-33	▼ 0,13	▼ 4,16	▼ 2,50
Toplam:	90	35	53	17,33	19	▼ 22,37	▼ 37,14	▼ 24,87

Soru No: 12345678901234567890

TÜRKÇE DcdCaBDABBaAdDcDBaC

Cevap Anh. B DACCBDABBBBDACDDCAC

MATEMATİK bcaAbccaDaBCbDac adA

Cevap Anh. B ADBACBADDDBCCDBACCCA

FEN BİLİMLERİ aabDbACDbBcDb bDCBdb

Cevap Anh. B CBADDACDBADCAACCBCC

SOSYAL BİL. bcbAacDbBb

Cevap Anh. B AADABADABC

DİN KÜLTÜRÜ BBaCDaBcda

Cevap Anh. B BBBBCDBBAD

İNGİLİZCE adbdacdada

Cevap Anh. B CBDADBCCBBD

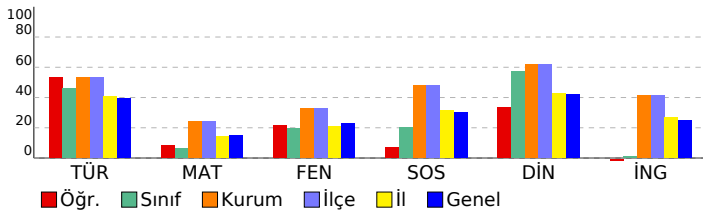

7. SINIF 2022 - 2023 LGS 2.DENEME

DERSLERE GÖRE BAŞARI ANALİZİ

	S	D	Y	B%
TÜRKÇE	20	13	7	65
Türkçe	20	13	7	65
T.7.3.30. Görsellerle ilgili soruların cevaplar.	1	1	0	100
T.7.3.16. Metnin konusunu belirler.	1	0	1	0
T.7.3.19. Metnin ilgili soruların cevaplar.	1	0	1	0
T.7.3.34. Grafik, tablo ve çizelgeyle sunulan bilgileri yorumlar.	3	3	0	100
T.7.3.17. Metnin ana fikrini/ana duygusunu belirler.	1	0	1	0
T.7.3.28. Okudukları ile ilgili çıkarımlarda bulunur.	2	2	0	100
T.7.3.1. Noktalama işaretlerine dikkat ederek sesli ve sessiz okur.	1	1	0	100
T.7.3.5. Bağlamdan hareketle bilmediği kelime ve kelime gruplarının anlamını tahmin eder.	1	1	0	100
T.7.3.6. Deyim ve atasözlerinin metne katkısını belirler.	1	1	0	100
T.7.3.7. Metni oluşturan unsurlar arasındaki geçiş ve bağlantı ifadelerinin anlama olan katkısını değerlendirir.	1	0	1	0
T.7.3.21. Metindeki hikâye unsurlarını belirler.	1	0	1	0
T.7.3.8. Metindeki söz sanatlarını tespit eder.	1	1	0	100
T.7.3.29. Metin türlerini ayırt eder.	1	0	1	0
T.7.3.12. Fiillerin anlam özelliklerini fark eder.	1	1	0	100
T.7.2.5. Kelimeleri anlamlarına uygun kullanır.	1	1	0	100
T.7.4.16. Yazdıklarını düzenler.	1	0	1	0
T.7.3.9. Çekim eklerinin işlevlerini ayırt eder.	1	1	0	100
MATEMATİK	20	6	13	30
Matematik	20	6	13	30
M.7.1.1.5. Tam sayılarla işlemler yapmayı gerektiren problemleri çözer.	8	3	5	38
M.7.1.1.1. Tam sayılarla toplama ve çıkarma işlemlerini yapar, ilgili problemleri çözer.	6	2	3	33
M.7.1.1.3. Tam sayılarla çarpma ve bölme işlemlerini yapar	1	0	1	0
M.7.1.2.3. Devirli olan ve olmayan ondalık gösterimleri rasyonel sayı olarak ifade eder.	1	0	1	0
M.7.1.1.2. Toplama işleminin özelliklerini akıcı işlem yapmak için birer strateji olarak kullanır.	1	0	1	0
M.7.1.1.3. Tam sayılarla çarpma ve bölme işlemlerini yapar.	2	0	2	0
M.7.1.3.5. Rasyonel sayılarla işlem yapmayı gerektiren problemleri çözer.	1	1	0	100
FEN BİLİMLERİ	20	8	11	40
Fen	20	8	11	40
F.7.1.1.6. Basit bir teleskop modeli hazırlayarak sunar.	1	0	1	0
F.7.2.1.2. Geçmişten günümüze, hücrenin yapısı ile ilgili görüşleri teknolojik gelişmelerle ilişkilendirerek tartışır.	1	0	1	0
Mitozun canlılar için önemini açıklar.	1	0	1	0
Hayvan ve bitki hücrelerini, temel kısımları ve görevleri açısından karşılaştırır.	1	1	0	100
F.7.2.3.1. Mayozun canlılar için önemini açıklar.	4	2	2	50
F.7.1.1.5. Teleskobun gök bilimindeki önemine yönelik çıkarımda bulunur	1	1	0	100
F.7.1.1.2. Uzun kirliliğinin nedenlerini ifade ederek bu kirliliğin yol açabileceği olası sonuçları tahmin eder.	1	1	0	100
F.7.2.3.2. Üreme ana hücrelerinde mayozun nasıl gerçekleştiğini model üzerinde gösterir.	3	1	2	33
F.7.2.2.1. Mitozun canlılar için önemini açıklar.	2	0	2	0
F.7.1.1.3. Teknoloji ile uzay araştırmaları arasındaki ilişkiyi açıklar.	2	1	1	50
F.7.2.1.3. Hücre-doku-organ-sistem-organizma ilişkisini açıklar.	1	0	0	0
F.7.1.2.1. Dünya'dan bakıldığı şekliyle görülen yıldız gruplarının, isimlendirmesi olan takımyıldızlara değinilir.	1	1	0	100
F.7.2.1.1. Hayvan ve bitki hücrelerini, temel kısımları ve görevleri açısından karşılaştırır	1	0	1	0
SOSYAL BİL.	10	3	7	30
Sosyal Bilgiler	10	3	7	30
Osmanlı Devleti'nin fetih siyasetini örnekler üzerinden analiz eder.	3	0	3	0
Osmanlı Devleti'nin siyasi güç olarak ortaya çıkış sürecini ve bu süreci etkileyen faktörleri açıklar.	1	1	0	100
Medyanın sosyal değişim ve etkileşimdeki rolünü tartışır.	2	0	2	0
İletişimi etkileyen tutum ve davranışları analiz ederek kendi tutum ve davranışlarını sorgular.	3	2	1	67
Bireysel ve toplumsal ilişkilerde olumlu iletişim yollarını kullanır.	1	0	1	0
DİN KÜLTÜRÜ	10	5	5	50
Din K.ve A.B.	10	5	5	50
İslam'da hac ibadetinin önemi ayet ve hadisler ışığında yorumlar.	1	1	0	100
Hz. İsa'nın (a.s.) hayatını ana hatlarıyla tanır.	1	1	0	100
Allah'ın (c.c.) adil, merhametli ve affedicisi olması ile ahiret inancı arasındaki ilişki kurar.	1	0	1	0
Ahiret hayatının aşamalarını açıklar.	1	1	0	100
Dünya hayatı ile ahiret hayatı arasındaki ilişkiyi yorumlar.	1	1	0	100
Melekler özellikleri ve görevlerine göre sınıflandırır.	3	1	2	33
Varlıklar âlemini özelliklerine göre ayırt eder.	2	0	2	0
İNGİLİZCE	10	0	10	0
İngilizce	10	0	10	0
Talking about routines and daily activities	4	0	4	0
Analysing a chart about some sports	1	0	1	0
Describing characters/people (making simple inquiries)	4	0	4	0
Making simple comparisons	1	0	1	0

SINAV SONUÇ BELGESİ

İSTANBUL / EYÜP / Alibeyköy Ortaokulu

Öğrenci	Numara	Sınıf
ÖMEREĞE ŞİMŞEK	522	7C

Puan Türü	Puan	Genel Ort.	Dereceler				
			Snf	Kurum	İlçe	İl	Genel
LGS	▼ 180,800	222,020	9	152	152	1194	3163
Puanı Hesaplanan:			181	181	1895	5183	
Katılımlar:			10	181	181	1895	5186

Ders	Soru	Doğru	Yanlış	Net	Başarı %	Sınıf Ort.	Kurum Ort.	Genel Ort.
Türkçe	20	9	11	5,33	27	▼ 9,23	▼ 10,66	▼ 7,91
Matematik	20	5	15	0,00	0	▼ 1,30	▼ 4,80	▼ 2,96
Fen	20	7	13	2,67	13	▼ 3,93	▼ 6,58	▼ 4,53
Sosyal Bilgiler	10	4	6	2,00	20	▼ 2,03	▼ 4,82	▼ 3,03
Din K.ve A.B.	10	7	3	6,00	60	▲ 5,73	▼ 6,20	▲ 4,22
İngilizce	10	3	7	0,67	7	▲ 0,13	▼ 4,16	▼ 2,50
Toplam:		90	35	55	16,67	▼ 22,37	▼ 37,14	▼ 24,87

Soru No: 12345678901234567890

TÜRKÇE DbbCCBdBdaacAbDaCca

Cevap Anh. B DACCBDABBBBDACDDCAC

MATEMATİK daaACdAdABoadccbabdc

Cevap Anh. B ADBACBADDDBCCBACCBA

FEN BİLİMLERİ dcbbAACacdcDbdAbCBCd

Cevap Anh. B CBADDACDBADCAACCBCC

SOSYAL BİL. bccAcAacBC

Cevap Anh. B AADABADABC

DİN KÜLTÜRÜ BBaCcDaBAD

Cevap Anh. B BBBCCDBBAD

İNGİLİZCE CBcAbcadcc

Cevap Anh. B CBDADBCCB

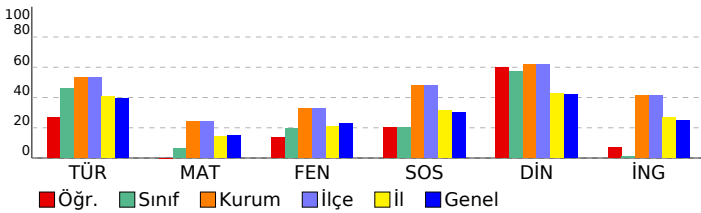

7. SINIF 2022 - 2023 LGS 2.DENEME

DERSLERE GÖRE BAŞARI ANALİZİ

	S	D	Y	B%
TÜRKÇE	20	9	11	45
Türkçe	20	9	11	45
T.7.3.30. Görsellerle ilgili soruların cevapları.	1	1	0	100
T.7.3.16. Metnin konusunu belirler.	1	0	1	0
T.7.3.19. Metnin ilgili soruların cevapları.	1	0	1	0
T.7.3.34. Grafik, tablo ve çizelgeyle sunulan bilgileri yorumlar.	3	1	2	33
T.7.3.17. Metnin ana fikrini/ana duygusunu belirler.	1	1	0	100
T.7.3.28. Okudukları ile ilgili çıkarımlarda bulunur.	2	2	0	100
T.7.3.1. Noktalama işaretlerine dikkat ederek sesli ve sessiz okur.	1	0	1	0
T.7.3.5. Bağlamdan hareketle bilmediği kelime ve kelime gruplarının anlamını tahmin eder.	1	1	0	100
T.7.3.6. Deyim ve atasözlerinin metne katkısını belirler.	1	0	1	0
T.7.3.7. Metni oluşturan unsurlar arasındaki geçiş ve bağlantı ifadelerinin anlama olan katkısını değerlendirir.	1	0	1	0
T.7.3.21. Metindeki hikâyeye unsurlarını belirler.	1	0	1	0
T.7.3.8. Metindeki söz sanatlarını tespit eder.	1	0	1	0
T.7.3.29. Metin türlerini ayırt eder.	1	1	0	100
T.7.3.12. Fiillerin anlam özelliklerini fark eder.	1	1	0	100
T.7.2.5. Kelimeleri anlamlarına uygun kullanır.	1	0	1	0
T.7.4.16. Yazdıklarını düzenler.	1	1	0	100
T.7.3.9. Çekim eklerinin işlevlerini ayırt eder.	1	0	1	0
MATEMATİK	20	5	15	25
Matematik	20	5	15	25
M.7.1.1.5. Tam sayılarla işlemler yapmayı gerektiren problemleri çözer.	8	2	6	25
M.7.1.1.1. Tam sayılarla toplama ve çıkarma işlemlerini yapar, ilgili problemleri çözer.	6	1	5	17
M.7.1.1.3. Tam sayılarla çarpma ve bölme işlemlerini yapar	1	0	1	0
M.7.1.2.3. Devirli olan ve olmayan ondalık gösterimleri rasyonel sayı olarak ifade eder.	1	0	1	0
M.7.1.1.2. Toplama işleminin özelliklerini akıcı işlem yapmak için birer strateji olarak kullanır.	1	1	0	100
M.7.1.1.3. Tam sayılarla çarpma ve bölme işlemlerini yapar.	2	1	1	50
M.7.1.1.3.5. Rasyonel sayılarla işlem yapmayı gerektiren problemleri çözer.	1	0	1	0
FEN BİLİMLERİ	20	7	13	35
Fen	20	7	13	35
F.7.1.1.6. Basit bir teleskop modeli hazırlayarak sunar.	1	0	1	0
F.7.2.1.2. Geçmişten günümüze, hücrenin yapısı ile ilgili görüşleri teknolojik gelişmelerle ilişkilendirerek tartışır.	1	0	1	0
Mitozun canlılar için önemini açıklar.	1	0	1	0
Hayvan ve bitki hücrelerini, temel kısımları ve görevleri açısından karşılaştırır.	1	0	1	0
F.7.2.3.1. Mayozun canlılar için önemini açıklar.	4	1	3	25
F.7.1.1.5. Teleskobun gök bilimin gelişimindeki önemine yönelik çıkarımda bulunur	1	1	0	100
F.7.1.1.2. Uzun kirliliğinin nedenlerini ifade ederek bu kirliliğin yol açabileceği olası sonuçları tahmin eder.	1	1	0	100
F.7.2.3.2. Üreme ana hücrelerinde mayozun nasıl gerçekleştiğini model üzerinde gösterir.	3	1	2	33
F.7.2.2.1. Mitozun canlılar için önemini açıklar.	2	0	2	0
F.7.1.1.3. Teknoloji ile uzay araştırmaları arasındaki ilişkiyi açıklar.	2	2	0	100
F.7.2.1.3. Hücre-doku-organ-sistem-organizma ilişkisini açıklar.	1	0	1	0
F.7.1.2.1. Dünya'dan bakıldığı şekliyle görülen yıldız gruplarının, isimlendirmesi olan takımyıldızlara değinilir.	1	1	0	100
F.7.2.1.1. Hayvan ve bitki hücrelerini, temel kısımları ve görevleri açısından karşılaştırır	1	0	1	0
SOSYAL BİL.	10	4	6	40
Sosyal Bilgiler	10	4	6	40
Osmanlı Devleti'nin fetih siyasetini örnekler üzerinden analiz eder.	3	0	3	0
Osmanlı Devleti'nin siyasi güç olarak ortaya çıkış sürecini ve bu süreci etkileyen faktörleri açıklar.	1	1	0	100
Medyanın sosyal değişim ve etkileşimdeki rolünü tartışır.	2	1	1	50
İletişimi etkileyen tutum ve davranışları analiz ederek kendi tutum ve davranışlarını sorgular.	3	2	1	67
Bireysel ve toplumsal ilişkilerde olumlu iletişim yollarını kullanır.	1	0	1	0
DİN KÜLTÜRÜ	10	7	3	70
Din K.ve A.B.	10	7	3	70
İslam'da hac ibadetinin önemi ayet ve hadisler ışığında yorumlar.	1	1	0	100
Hz. İsa'nın (a.s.) hayatını ana hatlarıyla tanır.	1	1	0	100
Allah'ın (c.c.) adil, merhametli ve affedicisi olması ile ahiret inancı arasındaki ilişki kurar.	1	0	1	0
Ahiret hayatının aşamalarını açıklar.	1	1	0	100
Dünya hayatı ile ahiret hayatı arasındaki ilişkiyi yorumlar.	1	0	1	0
Melekler özellikleri ve görevlerine göre sınıflandırır.	3	2	1	67
Varlıklar âlemini özelliklerine göre ayırt eder.	2	2	0	100
İNGİLİZCE	10	3	7	30
İngilizce	10	3	7	30
Talking about routines and daily activities	4	3	1	75
Analysing a chart about some sports	1	0	1	0
Describing characters/people (making simple inquiries)	4	0	4	0
Making simple comparisons	1	0	1	0

SINAV SONUÇ BELGESİ

İSTANBUL / EYÜP / Alibeyköy Ortaokulu

Öğrenci	Numara	Sınıf
ÖYKÜ ÖZMEN	0	7C

Puan Türü	Puan	Genel Ort.	Dereceler				
			Snf	Kurum	İlçe	İl	Genel
LGS	▼ 214,400	222,020	4	127	127	913	2444
Puanı Hesaplanan:			181	181	1895	5183	
Katılımlar:			10	181	181	1895	5186

Ders	Soru	Doğru	Yanlış	Net	Başarı %	Sınıf Ort.	Kurum Ort.	Genel Ort.
Türkçe	20	13	7	10,67	53	▲ 9,23	▲ 10,66	▲ 7,91
Matematik	20	3	13	-1,33	-7	▼ 1,30	▼ 4,80	▼ 2,96
Fen	20	9	11	5,33	27	▲ 3,93	▼ 6,58	▲ 4,53
Sosyal Bilgiler	10	2	8	-0,67	-7	▼ 2,03	▼ 4,82	▼ 3,03
Din K.ve A.B.	10	7	3	6,00	60	▲ 5,73	▼ 6,20	▲ 4,22
İngilizce	10	4	6	2,00	20	▲ 0,13	▼ 4,16	▼ 2,50
Toplam:	90	38	48	22,00	24	▼ 22,37	▼ 37,14	▼ 24,87

Soru No: 12345678901234567890

TÜRKÇE dbCDDCdDbcBBADaaCaAD

Cevap Anh. A CACDDCADBBBBADBCCCAD

MATEMATİK cda dca dCbdb ddb cA

Cevap Anh. A ACCCABDCCBDDABCBADA

FEN BİLİMLERİ CCcCb dCab dabCAaadBC

Cevap Anh. A CCBCCAACDABDDCADDABC

SOSYAL BİL. CdAc d a c b d c

Cevap Anh. A CBADABADAA

DİN KÜLTÜRÜ DABBa d BBc

Cevap Anh. A DABBDDCBBB

İNGİLİZCE CdDc da ad bA

Cevap Anh. A CBDCBDDBCA

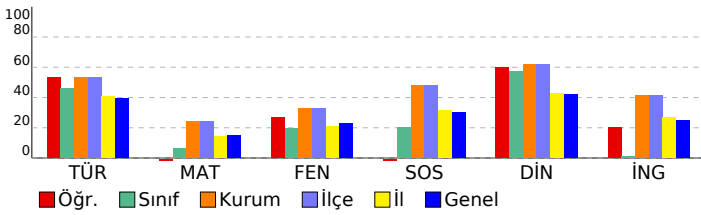

7. SINIF 2022 - 2023 LGS 2.DENEME

DERSLERE GÖRE BAŞARI ANALİZİ

	S	D	Y	B%
TÜRKÇE	20	13	7	65
Türkçe	20	13	7	65
T.7.3.34. Grafik, tablo ve çizelgeyle sunulan bilgileri yorumlar.	3	2	1	67
T.7.3.9. Çekim eklerinin işlevlerini ayırt eder.	1	0	1	0
T.7.4.16. Yazdıklarını düzenler.	1	1	0	100
T.7.2.5. Kelimeleri anlamlarına uygun kullanır.	1	1	0	100
T.7.3.12. Fiillerin anlam özelliklerini fark eder.	1	1	0	100
T.7.3.29. Metin türlerini ayırt eder.	1	0	1	0
T.7.3.8. Metindeki söz sanatlarını tespit eder.	1	1	0	100
T.7.3.21. Metindeki hikâye unsurlarını belirler.	1	1	0	100
T.7.3.7. Metni oluşturan unsurlar arasındaki geçiş ve bağlantı ifadelerinin anlama olan katkısını değerlendirir.	1	0	1	0
T.7.3.6. Deyim ve atasözlerinin metne katkısını belirler.	1	1	0	100
T.7.3.5. Bağlamdan hareketle bilmediği kelime ve kelime gruplarının anlamını tahmin eder.	1	1	0	100
T.7.3.1. Noktalama işaretlerine dikkat ederek sesli ve sessiz okur.	1	1	0	100
T.7.3.28. Okudukları ile ilgili çıkarımlarda bulunur.	2	1	1	50
T.7.3.17. Metnin ana fikrini/ana duygusunu belirler.	1	0	1	0
T.7.3.19. Metninle ilgili sorulan cevaplar.	1	0	1	0
T.7.3.16. Metnin konusunu belirler.	1	1	0	100
T.7.3.30. Görsellerle ilgili sorulan cevaplar.	1	1	0	100
MATEMATİK	20	3	13	15
Matematik	20	3	13	15
M.7.1.1.1. Tam sayılarla toplama ve çıkarma işlemlerini yapar, ilgili problemleri çözer.	6	1	4	17
M.7.1.1.5. Tam sayılarla işlemler yapmayı gerektiren problemleri çözer.	8	2	6	25
M.7.1.1.3. Tam sayılarla çarpma ve bölme işlemlerini yapar.	2	0	1	0
M.7.1.3.5. Rasyonel sayılarla işlem yapmayı gerektiren problemleri çözer.	1	0	1	0
M.7.1.1.2. Toplama işleminin özelliklerini akıcı işlem yapmak için birer strateji olarak kullanır.	1	0	0	0
M.7.1.2.3. Devirli olan ve olmayan ondalık gösterimleri rasyonel sayı olarak ifade eder.	1	0	1	0
M.7.1.1.3. Tam sayılarla çarpma ve bölme işlemlerini yapar	1	0	0	0
FEN BİLİMLERİ	20	9	11	45
Fen	20	9	11	45
F.7.2.1.1. Hayvan ve bitki hücrelerini, temel kısımları ve görevleri açısından karşılaştırır	1	1	0	100
F.7.1.1.3. Teknoloji ile uzay araştırmaları arasındaki ilişkiyi açıklar.	2	1	1	50
F.7.1.2.1. Dünya'dan bakıldığında şekliyle görülen yıldız gruplarının, isimlendirmesi olan takımyıldızlara değinilir.	1	0	1	0
F.7.2.3.1. Mayozun canlılar için önemini açıklar.	4	1	3	25
F.7.2.3.2. Üreme ana hücrelerinde mayozun nasıl gerçekleştiğini model üzerinde gösterir.	3	1	2	33
F.7.2.1.3. Hücre-doku-organ-sistem-organizma ilişkisini açıklar.	1	0	1	0
F.7.2.2.1. Mitozun canlılar için önemini açıklar.	2	1	1	50
F.7.1.1.2. Uzun kirliliğinin nedenlerini ifade ederek bu kirliliğin yol açabileceği olası sonuçları tahmin eder.	1	1	0	100
F.7.1.1.5. Teleskobun gök bilimindeki önemine yönelik çıkarımda bulunur	1	1	0	100
Hayvan ve bitki hücrelerini, temel kısımları ve görevleri açısından karşılaştırır.	1	0	1	0
Mitozun canlılar için önemini açıklar.	1	0	1	0
F.7.2.1.2. Geçmişten günümüze, hücrenin yapısı ile ilgili görüşleri teknolojik gelişmelerle ilişkilendirerek tartışır.	1	1	0	100
F.7.1.1.6. Basit bir teleskop modeli hazırlayarak sunar.	1	1	0	100
SOSYAL BİL.	10	2	8	20
Sosyal Bilgiler	10	2	8	20
İletişimi etkileyen tutum ve davranışları analiz ederek kendi tutum ve davranışlarını sorgular.	3	1	2	33
Bireysel ve toplumsal ilişkilerde olumlu iletişim yollarını kullanır.	1	1	0	100
Medyanın sosyal değişim ve etkileşimdeki rolünü tartışır.	2	0	2	0
Osmanlı Devleti'nin siyasi güç olarak ortaya çıkış sürecini ve bu süreci etkileyen faktörleri açıklar.	1	0	1	0
Osmanlı Devleti'nin fetih siyasetini örnekler üzerinden analiz eder.	3	0	3	0
DİN KÜLTÜRÜ	10	7	3	70
Din K.ve A.B.	10	7	3	70
Varlıklar âlemini özelliklerine göre ayırt eder.	2	2	0	100
Melekleri özellikleri ve görevlerine göre sınıflandırır.	3	2	1	67
Dünya hayatı ile ahiret hayatı arasındaki ilişkiyi yorumlar.	1	1	0	100
Ahiret hayatının aşamalarını açıklar.	1	0	1	0
Allah'ın (c.c.) adil, merhametli ve affedicisi olması ile ahiret inancı arasındaki ilişkiyi kurar.	1	1	0	100
Hz. İsa'nın (a.s.) hayatını ana hatlarıyla tanıtır.	1	1	0	100
İslam'da hac ibadetinin önemini ayet ve hadisler ışığında yorumlar.	1	0	1	0
İNGİLİZCE	10	4	6	40
İngilizce	10	4	6	40
Making simple comparisons	1	1	0	100
Describing characters/people (making simple inquiries)	4	2	2	50
Analysing a chart about some sports	1	0	1	0
Talking about routines and daily activities	4	1	3	25

SINAV SONUÇ BELGESİ

İSTANBUL / EYÜP / Alibeyköy Ortaokulu

Öğrenci	Numara	Sınıf
ZINAR ÇELİK	1215	7C

Puan Türü	Puan	Genel Ort.	Dereceler				
			Snf	Kurum	İlçe	İl	Genel
LGS	▼ 197,600	222,020	8	140	140	1058	2792
Puanı Hesaplanan:			181	181	1895	5183	
Katılımlar:			10	181	181	1895	5186

Ders	Soru	Doğru	Yanlış	Net	Başarı %	Sınıf Ort.	Kurum Ort.	Genel Ort.
Türkçe	20	9	11	5,33	27	▼ 9,23	▼ 10,66	▼ 7,91
Matematik	20	5	15	0,00	0	▼ 1,30	▼ 4,80	▼ 2,96
Fen	20	8	12	4,00	20	▲ 3,93	▼ 6,58	▼ 4,53
Sosyal Bilgiler	10	6	4	4,67	47	▲ 2,03	▼ 4,82	▲ 3,03
Din K.ve A.B.	10	9	1	8,67	87	▲ 5,73	▲ 6,20	▲ 4,22
İngilizce	10	3	7	0,67	7	▲ 0,13	▼ 4,16	▼ 2,50
Toplam:	90	40	50	23,33	26	▲ 22,37	▼ 37,14	▼ 24,87

Soru No: 12345678901234567890

TÜRKÇE dddDaCbbBdaBcDBCaCcD

Cevap Anh. A CACDDCADBBBBADBCCCAD

MATEMATİK dCCddacDcdDbccddA*cd

Cevap Anh. A ACCCABDCCBDDABCABDA

FEN BİLİMLERİ CdBCbbAaabBbbCAcDbda

Cevap Anh. A CCBCCAACDABDDCADDABC

SOSYAL BİL. CaAaAdbDAA

Cevap Anh. A CBADABADAA

DİN KÜLTÜRÜ DABBcDCBBB

Cevap Anh. A DABBDDCBBB

İNGİLİZCE dacaBaadCA

Cevap Anh. A CBDCBDDBCA

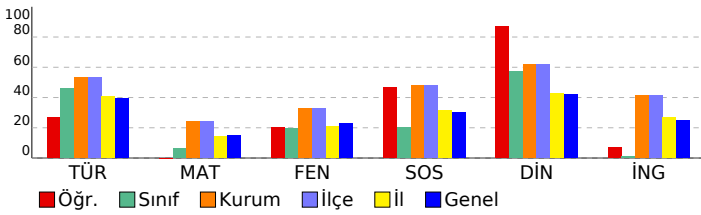

7. SINIF 2022 - 2023 LGS 2.DENEME

DERSLERE GÖRE BAŞARI ANALİZİ

	S	D	Y	B%
TÜRKÇE	20	9	11	45
Türkçe	20	9	11	45
T.7.3.34. Grafik, tablo ve çizelgeyle sunulan bilgileri yorumlar.	3	1	2	33
T.7.3.9. Çekim eklerinin işlevlerini ayırt eder.	1	0	1	0
T.7.4.16. Yazdıklarını düzenler.	1	0	1	0
T.7.2.5. Kelimeleri anlamlarına uygun kullanır.	1	1	0	100
T.7.3.12. Fiillerin anlam özelliklerini fark eder.	1	0	1	0
T.7.3.29. Metin türlerini ayırt eder.	1	0	1	0
T.7.3.8. Metindeki söz sanatlarını tespit eder.	1	0	1	0
T.7.3.21. Metindeki hikâye unsurlarını belirler.	1	1	0	100
T.7.3.7. Metni oluşturan unsurlar arasındaki geçiş ve bağlantı ifadelerinin anlama olan katkısını değerlendirir.	1	0	1	0
T.7.3.6. Deyim ve atasözlerinin metne katkısını belirler.	1	0	1	0
T.7.3.5. Bağlamdan hareketle bilmediği kelime ve kelime gruplarının anlamını tahmin eder.	1	1	0	100
T.7.3.1. Noktalama işaretlerine dikkat ederek sesli ve sessiz okur.	1	0	1	0
T.7.3.28. Okudukları ile ilgili çıkarımlarda bulunur.	2	2	0	100
T.7.3.17. Metnin ana fikrini/ana duygusunu belirler.	1	1	0	100
T.7.3.19. Metninle ilgili sorulan cevaplar.	1	1	0	100
T.7.3.16. Metnin konusunu belirler.	1	0	1	0
T.7.3.30. Görsellerle ilgili sorulan cevaplar.	1	1	0	100
MATEMATİK	20	5	15	25
Matematik	20	5	15	25
M.7.1.1.1. Tam sayılarla toplama ve çıkarma işlemlerini yapar, ilgili problemleri çözer.	6	1	5	17
M.7.1.1.5. Tam sayılarla işlemler yapmayı gerektiren problemleri çözer.	8	4	4	50
M.7.1.1.3. Tam sayılarla çarpma ve bölme işlemlerini yapar.	2	0	2	0
M.7.1.3.5. Rasyonel sayılarla işlem yapmayı gerektiren problemleri çözer.	1	0	1	0
M.7.1.1.2. Toplama işleminin özelliklerini akıcı işlem yapmak için birer strateji olarak kullanır.	1	0	1	0
M.7.1.2.3. Devirli olan ve olmayan ondalık gösterimleri rasyonel sayı olarak ifade eder.	1	0	1	0
M.7.1.1.3. Tam sayılarla çarpma ve bölme işlemlerini yapar	1	0	1	0
FEN BİLİMLERİ	20	8	12	40
Fen	20	8	12	40
F.7.2.1.1. Hayvan ve bitki hücrelerini, temel kısımları ve görevleri açısından karşılaştırır	1	1	0	100
F.7.1.1.3. Teknoloji ile uzay araştırmaları arasındaki ilişkiyi açıklar.	2	0	2	0
F.7.1.2.1. Dünya'dan bakıldığında şekliyle görülen yıldız gruplarının, isimlendirmesi olan takımyıldızlara değinilir.	1	1	0	100
F.7.2.3.1. Mayozun canlılar için önemini açıklar.	4	1	3	25
F.7.2.3.2. Üreme ana hücrelerinde mayozun nasıl gerçekleştiğini model üzerinde gösterir.	3	1	2	33
F.7.2.1.3. Hücre-doku-organ-sistem-organizma ilişkisini açıklar.	1	1	0	100
F.7.2.2.1. Mitozun canlılar için önemini açıklar.	2	0	2	0
F.7.1.1.2. Uzun kirliliğinin nedenlerini ifade ederek bu kirliliğin yol açabileceği olası sonuçları tahmin eder.	1	1	0	100
F.7.1.1.5. Teleskobun gök bilimindeki önemine yönelik çıkarımda bulunur	1	1	0	100
Hayvan ve bitki hücrelerini, temel kısımları ve görevleri açısından karşılaştırır.	1	1	0	100
Mitozun canlılar için önemini açıklar.	1	0	1	0
F.7.2.1.2. Geçmişten günümüze, hücrenin yapısı ile ilgili görüşleri teknolojik gelişmelerle ilişkilendirerek tartışır.	1	0	1	0
F.7.1.1.6. Basit bir teleskop modeli hazırlayarak sunar.	1	0	1	0
SOSYAL BİL.	10	6	4	60
Sosyal Bilgiler	10	6	4	60
İletişimi etkileyen tutum ve davranışları analiz ederek kendi tutum ve davranışlarını sorgular.	3	1	2	33
Bireysel ve toplumsal ilişkilerde olumlu iletişim yollarını kullanır.	1	1	0	100
Medyanın sosyal değişim ve etkileşimdeki rolünü tartışır.	2	1	1	50
Osmanlı Devleti'nin siyasi güç olarak ortaya çıkış sürecini ve bu süreci etkileyen faktörleri açıklar.	1	0	1	0
Osmanlı Devleti'nin fetih siyasetini örnekler üzerinden analiz eder.	3	3	0	100
DİN KÜLTÜRÜ	10	9	1	90
Din K.ve A.B.	10	9	1	90
Varlıklar âlemini özelliklerine göre ayırt eder.	2	2	0	100
Melekleri özellikleri ve görevlerine göre sınıflandırır.	3	2	1	67
Dünya hayatı ile ahiret hayatı arasındaki ilişkiyi yorumlar.	1	1	0	100
Ahiret hayatının aşamalarını açıklar.	1	1	0	100
Allah'ın (c.c.) adil, merhametli ve affedicisi olması ile ahiret inancı arasındaki ilişkiyi kurar.	1	1	0	100
Hz. İsa'nın (a.s.) hayatını ana hatlarıyla tanıtır.	1	1	0	100
İslam'da hac ibadetinin önemini ayet ve hadisler ışığında yorumlar.	1	1	0	100
İNGİLİZCE	10	3	7	30
İngilizce	10	3	7	30
Making simple comparisons	1	0	1	0
Describing characters/people (making simple inquiries)	4	1	3	25
Analysing a chart about some sports	1	0	1	0
Talking about routines and daily activities	4	2	2	50

SINAV SONUÇ BELGESİ

İSTANBUL / EYÜP / Alibeyköy Ortaokulu

Öğrenci	Numara	Sınıf
CEREN BOZAK	367	7D

Puan Türü	Puan	Genel Ort.	Dereceler				
			Snf	Kurum	İlçe	İl	Genel
LGS	▲ 320,600	222,020	1	51	51	237	769
Puanı Hesaplanan:			181	181	1895	5183	
Katılımlar:			7	181	181	1895	5186

Ders	Soru	Doğru	Yanlış	Net	Başarı %	Sınıf Ort.	Kurum Ort.	Genel Ort.
Türkçe	20	15	4	13,67	68	▲ 11,48	▲ 10,66	▲ 7,91
Matematik	20	10	7	7,67	38	▲ 3,52	▲ 4,80	▲ 2,96
Fen	20	11	5	9,33	47	▲ 5,05	▲ 6,58	▲ 4,53
Sosyal Bilgiler	10	8	2	7,33	73	▲ 6,24	▲ 4,82	▲ 3,03
Din K.ve A.B.	10	7	2	6,33	63	▲ 6,24	▲ 6,20	▲ 4,22
İngilizce	10	6	4	4,67	47	▲ 3,62	▲ 4,16	▲ 2,50
Toplam:	90	57	24	49,00	54	▲ 36,14	▲ 37,14	▲ 24,87

Soru No: 12345678901234567890

TÜRKÇE C CDDCADB BaBcDbACbAD

Cevap Anh. A CACDDCABBBADEBCCAD

MATEMATİK bCaCAB aC BbDAB Accd

Cevap Anh. A ACCCABDCCBDDABCABDA

FEN BİLİMLERİ CCBC C AaD BacCA daC

Cevap Anh. A CCBCCAACDABDDCADDABC

SOSYAL BİL. dBdDABADAA

Cevap Anh. A CBADABADAA

DİN KÜLTÜRÜ DABBD daBB

Cevap Anh. A DABBDDCBBB

İNGİLİZCE CaadBDDaCA

Cevap Anh. A CBDCBDDBCA

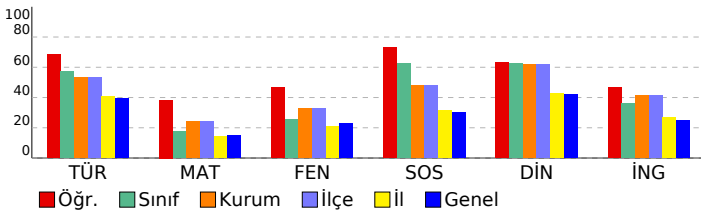

7. SINIF 2022 - 2023 LGS 2.DENEME

DERSLERE GÖRE BAŞARI ANALİZİ

	S	D	Y	B%
TÜRKÇE	20	15	4	75
Türkçe	20	15	4	75
T.7.3.34. Grafik, tablo ve çizelgeyle sunulan bilgileri yorumlar.	3	3	0	100
T.7.3.9. Çekim eklerinin işlevlerini ayırt eder.	1	0	0	0
T.7.4.16. Yazdıklarını düzenler.	1	1	0	100
T.7.2.5. Kelimeleri anlamlarına uygun kullanır.	1	1	0	100
T.7.3.12. Fiillerin anlam özelliklerini fark eder.	1	1	0	100
T.7.3.29. Metin türlerini ayırt eder.	1	1	0	100
T.7.3.8. Metindeki söz sanatlarını tespit eder.	1	1	0	100
T.7.3.21. Metindeki hikâye unsurlarını belirler.	1	1	0	100
T.7.3.7. Metni oluşturan unsurlar arasındaki geçiş ve bağlantı ifadelerinin anlama olan katkısını değerlendirir.	1	1	0	100
T.7.3.6. Deyim ve atasözlerinin metne katkısını belirler.	1	0	1	0
T.7.3.5. Bağlamdan hareketle bilmediği kelime ve kelime gruplarının anlamını tahmin eder.	1	1	0	100
T.7.3.1. Noktalama işaretlerine dikkat ederek sesli ve sessiz okur.	1	0	1	0
T.7.3.28. Okudukları ile ilgili çıkarımlarda bulunur.	2	2	0	100
T.7.3.17. Metnin ana fikrini/ana duygusunu belirler.	1	0	1	0
T.7.3.19. Metninle ilgili sorulan cevaplar.	1	0	1	0
T.7.3.16. Metnin konusunu belirler.	1	1	0	100
T.7.3.30. Görsellerle ilgili sorulan cevaplar.	1	1	0	100
MATEMATİK	20	10	7	50
Matematik	20	10	7	50
M.7.1.1.1. Tam sayılarla toplama ve çıkarma işlemlerini yapar, ilgili problemleri çözer.	6	4	2	67
M.7.1.1.5. Tam sayılarla işlemler yapmayı gerektiren problemleri çözer.	8	2	4	25
M.7.1.1.3. Tam sayılarla çarpma ve bölme işlemlerini yapar.	2	2	0	100
M.7.1.3.5. Rasyonel sayılarla işlem yapmayı gerektiren problemleri çözer.	1	0	0	0
M.7.1.1.2. Toplama işleminin özelliklerini akıcı işlem yapmak için birer strateji olarak kullanır.	1	1	0	100
M.7.1.2.3. Devirli olan ve olmayan ondalık gösterimleri rasyonel sayı olarak ifade eder.	1	1	0	100
M.7.1.1.3. Tam sayılarla çarpma ve bölme işlemlerini yapar	1	0	1	0
FEN BİLİMLERİ	20	11	5	55
Fen	20	11	5	55
F.7.2.1.1. Hayvan ve bitki hücrelerini, temel kısımları ve görevleri açısından karşılaştırır	1	1	0	100
F.7.1.1.3. Teknoloji ile uzay araştırmaları arasındaki ilişkiyi açıklar.	2	2	0	100
F.7.1.2.1. Dünya'dan bakıldığında şekliyle görülen yıldız gruplarının, isimlendirmesi olan takımyıldızlara değinilir.	1	1	0	100
F.7.2.3.1. Mayozun canlılar için önemini açıklar.	4	1	2	25
F.7.2.3.2. Üreme ana hücrelerinde mayozun nasıl gerçekleştiğini model üzerinde gösterir.	3	2	0	67
F.7.2.1.2. Hücre-doku-organ-sistem-organizma ilişkisini açıklar.	1	1	0	100
F.7.2.2.1. Mitozun canlılar için önemini açıklar.	2	0	1	0
F.7.1.1.2. Uzun kirliliğinin nedenlerini ifade ederek bu kirliliğin yol açabileceği olası sonuçları tahmin eder.	1	1	0	100
F.7.1.1.5. Teleskopun gök bilimindeki önemine yönelik çıkarımda bulunur	1	1	0	100
Hayvan ve bitki hücrelerini, temel kısımları ve görevleri açısından karşılaştırır.	1	0	0	0
Mitozun canlılar için önemini açıklar.	1	0	1	0
F.7.2.1.2. Geçmişten günümüze, hücrenin yapısı ile ilgili görüşleri teknolojik gelişmelerle ilişkilendirerek tartışır.	1	0	1	0
F.7.1.1.6. Basit bir teleskop modeli hazırlayarak sunar.	1	1	0	100
SOSYAL BİL.	10	8	2	80
Sosyal Bilgiler	10	8	2	80
İletişimi etkileyen tutum ve davranışları analiz ederek kendi tutum ve davranışlarını sorgular.	3	2	1	67
Bireysel ve toplumsal ilişkilerde olumlu iletişim yollarını kullanır.	1	0	1	0
Medyanın sosyal değişim ve etkileşimdeki rolünü tartışır.	2	2	0	100
Osmanlı Devleti'nin siyasi güç olarak ortaya çıkış sürecini ve bu süreci etkileyen faktörleri açıklar.	1	1	0	100
Osmanlı Devleti'nin fetih siyasetini örnekler üzerinden analiz eder.	3	3	0	100
DİN KÜLTÜRÜ	10	7	2	70
Din K.ve A.B.	10	7	2	70
Varlıklar âlemini özelliklerine göre ayırt eder.	2	2	0	100
Melekleri özellikleri ve görevlerine göre sınıflandırır.	3	3	0	100
Dünya hayatı ile ahiret hayatı arasındaki ilişkiyi yorumlar.	1	0	0	0
Ahiret hayatının aşamalarını açıklar.	1	0	1	0
Allah'ın (c.c.) adil, merhametli ve affedicisi olması ile ahiret inancı arasındaki ilişkiyi kurar.	1	0	1	0
Hz. İsa'nın (a.s.) hayatını ana hatlarıyla tanıtır.	1	1	0	100
İslam'da hac ibadetinin önemini ayet ve hadisler ışığında yorumlar.	1	1	0	100
İNGİLİZCE	10	6	4	60
İngilizce	10	6	4	60
Making simple comparisons	1	1	0	100
Describing characters/people (making simple inquiries)	4	1	3	25
Analysing a chart about some sports	1	1	0	100
Talking about routines and daily activities	4	3	1	75

SINAV SONUÇ BELGESİ							
İSTANBUL / EYÜP / Alibeyköy Ortaokulu							
Öğrenci			Numara		Sınıf		
ECRİN ASLAN			1544		7D		
Puan Türü	Puan	Genel Ort.	Dereceler				
			Snf	Kurum	İlçe	İl	Genel
LGS	▲ 299,000	222,020	3	64	64	337	1008
Puanı Hesaplanan:			181	181	1895	5183	
Katılımlar:			7	181	181	1895	5186

Ders	Soru	Doğru	Yanlış	Net	Başarı %	Sınıf Ort.	Kurum Ort.	Genel Ort.
Türkçe	20	15	4	13,67	68	▲ 11,48	▲ 10,66	▲ 7,91
Matematik	20	5	9	2,00	10	▼ 3,52	▼ 4,80	▼ 2,96
Fen	20	12	8	9,33	47	▲ 5,05	▲ 6,58	▲ 4,53
Sosyal Bilgiler	10	6	4	4,67	47	▼ 6,24	▼ 4,82	▲ 3,03
Din K.ve A.B.	10	9	1	8,67	87	▲ 6,24	▲ 6,20	▲ 4,22
İngilizce	10	10	0	10,00	100	▲ 3,62	▲ 4,16	▲ 2,50
Toplam:		90	57	26	48,33	▲ 36,14	▲ 37,14	▲ 24,87

Soru No	12345678901234567890
TÜRKÇE	Dc CCBDbcdBBDACDDCAC
Cevap Anh.	B DACCBDABBBBDACDDCAC
MATEMATİK	da Aad cba Cb ACbC
Cevap Anh.	B ADBACBADDDBCCBACCBA
FEN BİLİMLERİ	CBACbAdbaBdCAAbCdCC
Cevap Anh.	B CBADDACDDBADCAACCBCC
SOSYAL BİL.	AdDbBADdBd
Cevap Anh.	B AADABADABC
DİN KÜLTÜRÜ	BBBdDBBAD
Cevap Anh.	B BBBCDDBBAD
İNGİLİZCE	CBDADBCCBD
Cevap Anh.	B CBDADBCCBD

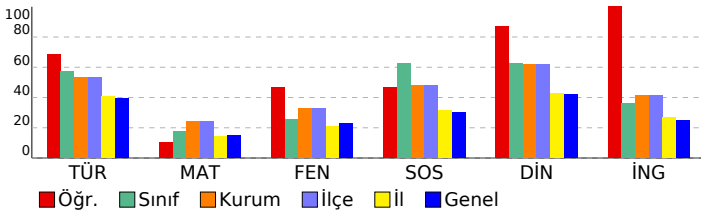

7. SINIF 2022 - 2023 LGS 2.DENEME

DERSLERE GÖRE BAŞARI ANALİZİ				
	S	D	Y	B%
TÜRKÇE	20	15	4	75
Türkçe	20	15	4	75
T.7.3.30. Görsellerle ilgili soruların cevaplar.	1	1	0	100
T.7.3.16. Metnin konusunu belirler.	1	0	1	0
T.7.3.19. Metnin ilgili soruların cevaplar.	1	0	0	0
T.7.3.34. Grafik, tablo ve çizelgeyle sunulan bilgileri yorumlar.	3	3	0	100
T.7.3.17. Metnin ana fikrini/ana duygusunu belirler.	1	1	0	100
T.7.3.28. Okudukları ile ilgili çıkarımlarda bulunur.	2	2	0	100
T.7.3.1. Noktalama işaretlerine dikkat ederek sesli ve sessiz okur.	1	0	1	0
T.7.3.5. Bağlamdan hareketle bilmediği kelime ve kelime gruplarının anlamını tahmin eder.	1	0	1	0
T.7.3.6. Deyim ve atasözlerinin metne katkısını belirler.	1	0	1	0
T.7.3.7. Metni oluşturan unsurlar arasındaki geçiş ve bağlantı ifadelerinin anlama olan katkısını değerlendirir.	1	1	0	100
T.7.3.21. Metindeki hikâye unsurlarını belirler.	1	1	0	100
T.7.3.8. Metindeki söz sanatlarını tespit eder.	1	1	0	100
T.7.3.29. Metin türlerini ayırt eder.	1	1	0	100
T.7.3.12. Fiillerin anlam özelliklerini fark eder.	1	1	0	100
T.7.2.5. Kelimeleri anlamlarına uygun kullanır.	1	1	0	100
T.7.4.16. Yazdıklarını düzenler.	1	1	0	100
T.7.3.9. Çekim eklerinin işlevlerini ayırt eder.	1	1	0	100
MATEMATİK	20	5	9	25
Matematik	20	5	9	25
M.7.1.1.5. Tam sayılarla işlemler yapmayı gerektiren problemleri çözer.	8	2	5	25
M.7.1.1.1. Tam sayılarla toplama ve çıkarma işlemlerini yapar, ilgili problemleri çözer.	6	3	2	50
M.7.1.1.3. Tam sayılarla çarpma ve bölme işlemlerini yapar	1	0	0	0
M.7.1.2.3. Devirli olan ve olmayan ondalık gösterimleri rasyonel sayı olarak ifade eder.	1	0	1	0
M.7.1.1.5. Toplama işleminin özelliklerini akıcı işlem yapmak için birer strateji olarak kullanır.	1	0	0	0
M.7.1.1.3. Tam sayılarla çarpma ve bölme işlemlerini yapar.	2	0	1	0
M.7.1.3.5. Rasyonel sayılarla işlem yapmayı gerektiren problemleri çözer.	1	0	0	0
FEN BİLİMLERİ	20	12	8	60
Fen	20	12	8	60
F.7.1.1.6. Basit bir teleskop modeli hazırlayarak sunar.	1	1	0	100
F.7.2.1.2. Geçmişten günümüze, hücrenin yapısı ile ilgili görüşleri teknolojik gelişmelerle ilişkilendirerek tartışır.	1	1	0	100
Mitozun canlılar için önemini açıklar.	1	1	0	100
Hayvan ve bitki hücrelerini, temel kısımları ve görevleri açısından karşılaştırır.	1	0	1	0
F.7.2.3.1. Mayozun canlılar için önemini açıklar.	4	1	3	25
F.7.1.1.5. Teleskobun gök bilimin gelişimindeki önemine yönelik çıkarımda bulunur	1	1	0	100
F.7.1.1.2. Uzun kirliliğinin nedenlerini ifade ederek bu kirliliğin yol açabileceği olası sonuçları tahmin eder.	1	0	1	0
F.7.2.3.2. Üreme ana hücrelerinde mayozun nasıl gerçekleştiğini model üzerinde gösterir.	3	2	1	67
F.7.2.2.1. Mitozun canlılar için önemini açıklar.	2	1	1	50
F.7.1.1.3. Teknoloji ile uzay araştırmaları arasındaki ilişkiyi açıklar.	2	2	0	100
F.7.2.1.3. Hücre-doku-organ-sistem-organizma ilişkisini açıklar.	1	1	0	100
F.7.1.2.1. Dünya'dan bakıldığı şekliyle görülen yıldız gruplarının, isimlendirmesi olan takımyıldızlara değinilir.	1	0	1	0
F.7.2.1.1. Hayvan ve bitki hücrelerini, temel kısımları ve görevleri açısından karşılaştırır	1	1	0	100
SOSYAL BİL.	10	6	4	60
Sosyal Bilgiler	10	6	4	60
Osmanlı Devleti'nin fetih siyasetini örnekler üzerinden analiz eder.	3	2	1	67
Osmanlı Devleti'nin siyasi güç olarak ortaya çıkış sürecini ve bu süreci etkileyen faktörleri açıklar.	1	0	1	0
Medyanın sosyal değişim ve etkileşimdeki rolünü tartışır.	2	2	0	100
İletişimi etkileyen tutum ve davranışları analiz ederek kendi tutum ve davranışlarını sorgular.	3	2	1	67
Bireysel ve toplumsal ilişkilerde olumlu iletişim yollarını kullanır.	1	0	1	0
DİN KÜLTÜRÜ	10	9	1	90
Din K.ve A.B.	10	9	1	90
İslam'da hac ibadetinin önemi ayet ve hadisler ışığında yorumlar.	1	1	0	100
Hz. İsa'nın (a.s.) hayatını ana hatlarıyla tanır.	1	1	0	100
Allah'ın (c.c.) adil, merhametli ve affedicisi olması ile ahiret inancı arasındaki ilişki kurar.	1	1	0	100
Ahiret hayatının aşamalarını açıklar.	1	0	1	0
Dünya hayatı ile ahiret hayatı arasındaki ilişkiyi yorumlar.	1	1	0	100
Meleklerin özellikleri ve görevlerine göre sınıflandırır.	3	3	0	100
Varlıkların âlemini özelliklerine göre ayırt eder.	2	2	0	100
İNGİLİZCE	10	10	0	100
İngilizce	10	10	0	100
Talking about routines and daily activities	4	4	0	100
Analysing a chart about some sports	1	1	0	100
Describing characters/people (making simple inquiries)	4	4	0	100
Making simple comparisons	1	1	0	100

SINAV SONUÇ BELGESİ

İSTANBUL / EYÜP / Alibeyköy Ortaokulu

Öğrenci	Numara	Sınıf
EFE GÜNEŞ	607	7D

Puan Türü	Puan	Genel Ort.	Dereceler				
			Snf	Kurum	İlçe	İl	Genel
LGS	▲ 281,000	222,020	4	77	77	438	1260
Puanı Hesaplanan:			181	181	1895	5183	
Katılımlar:			7	181	181	1895	5186

Ders	Soru	Doğru	Yanlış	Net	Başarı %	Sınıf Ort.	Kurum Ort.	Genel Ort.
Türkçe	20	15	5	13,33	67	▲ 11,48	▲ 10,66	▲ 7,91
Matematik	20	8	11	4,33	22	▲ 3,52	▼ 4,80	▲ 2,96
Fen	20	9	11	5,33	27	▲ 5,05	▼ 6,58	▲ 4,53
Sosyal Bilgiler	10	9	1	8,67	87	▲ 6,24	▲ 4,82	▲ 3,03
Din K.ve A.B.	10	8	2	7,33	73	▲ 6,24	▲ 6,20	▲ 4,22
İngilizce	10	5	5	3,33	33	▼ 3,62	▼ 4,16	▲ 2,50
Toplam:	90	54	35	42,33	47	▲ 36,14	▲ 37,14	▲ 24,87

Soru No: 12345678901234567890

TÜRKÇE CACDDCADBaaBcDbdaCAD

Cevap Anh. A CACDDCADBBBBADBCCAD

MATEMATİK AaCCAdaCbcBdadBd ccd

Cevap Anh. A ACCCABDCCBDDABCBADA

FEN BİLİMLERİ bdBCCbdbDdBCDCdca

Cevap Anh. A CCBCCAACDABDDCADDABC

SOSYAL BİL. CBADAdADAA

Cevap Anh. A CBADABADAA

DİN KÜLTÜRÜ DABBDDbaBB

Cevap Anh. A DABBDDCBBB

İNGİLİZCE CabdcDDcCA

Cevap Anh. A CBDCBDDBCA

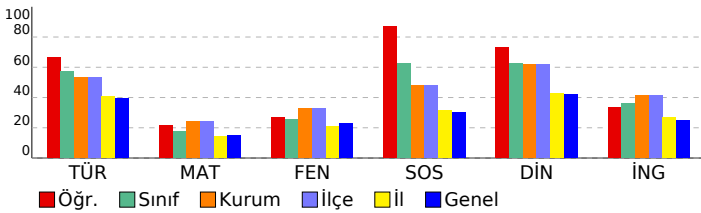

7. SINIF 2022 - 2023 LGS 2.DENEME

DERSLERE GÖRE BAŞARI ANALİZİ

	S	D	Y	B%
TÜRKÇE	20	15	5	75
Türkçe	20	15	5	75
T.7.3.34. Grafik, tablo ve çizelgeyle sunulan bilgileri yorumlar.	3	2	1	67
T.7.3.9. Çekim eklerinin işlevlerini ayırt eder.	1	1	0	100
T.7.4.16. Yazdıklarını düzenler.	1	1	0	100
T.7.2.5. Kelimeleri anlamlarına uygun kullanır.	1	1	0	100
T.7.3.12. Fiillerin anlam özelliklerini fark eder.	1	1	0	100
T.7.3.29. Metin türlerini ayırt eder.	1	1	0	100
T.7.3.8. Metindeki söz sanatlarını tespit eder.	1	1	0	100
T.7.3.21. Metindeki hikâye unsurlarını belirler.	1	1	0	100
T.7.3.7. Metni oluşturan unsurlar arasındaki geçiş ve bağlantı ifadelerinin anlama olan katkısını değerlendirir.	1	0	1	0
T.7.3.6. Deyim ve atasözlerinin metne katkısını belirler.	1	0	1	0
T.7.3.5. Bağlamdan hareketle bilmediği kelime ve kelime gruplarının anlamını tahmin eder.	1	1	0	100
T.7.3.1. Noktalama işaretlerine dikkat ederek sesli ve sessiz okur.	1	0	1	0
T.7.3.28. Okudukları ile ilgili çıkarımlarda bulunur.	2	2	0	100
T.7.3.17. Metnin ana fikrini/ana duygusunu belirler.	1	0	1	0
T.7.3.19. Metninle ilgili sorulan cevaplar.	1	1	0	100
T.7.3.16. Metnin konusunu belirler.	1	1	0	100
T.7.3.30. Görsellerle ilgili sorulan cevaplar.	1	1	0	100
MATEMATİK	20	8	11	40
Matematik	20	8	11	40
M.7.1.1.1. Tam sayılarla toplama ve çıkarma işlemlerini yapar, ilgili problemleri çözer.	6	4	2	67
M.7.1.1.5. Tam sayılarla işlemler yapmayı gerektiren problemleri çözer.	8	3	4	38
M.7.1.1.3. Tam sayılarla çarpma ve bölme işlemlerini yapar.	2	0	2	0
M.7.1.3.5. Rasyonel sayılarla işlem yapmayı gerektiren problemleri çözer.	1	0	1	0
M.7.1.1.2. Toplama işleminin özelliklerini akıcı işlem yapmak için birer strateji olarak kullanır.	1	0	1	0
M.7.1.2.3. Devirli olan ve olmayan ondalık gösterimleri rasyonel sayı olarak ifade eder.	1	1	0	100
M.7.1.1.3. Tam sayılarla çarpma ve bölme işlemlerini yapar	1	0	1	0
FEN BİLİMLERİ	20	9	11	45
Fen	20	9	11	45
F.7.2.1.1. Hayvan ve bitki hücrelerini, temel kısımları ve görevleri açısından karşılaştırır	1	0	1	0
F.7.1.1.3. Teknoloji ile uzay araştırmaları arasındaki ilişkiyi açıklar.	2	1	1	50
F.7.1.2.1. Dünya'dan bakıldığında şekliyle görülen yıldız gruplarının, isimlendirmesi olan takımyıldızlara değinilir.	1	1	0	100
F.7.2.3.1. Mayozun canlılar için önemini açıklar.	4	3	1	75
F.7.2.3.2. Üreme ana hücrelerinde mayozun nasıl gerçekleştiğini model üzerinde gösterir.	3	2	1	67
F.7.2.1.3. Hücre-doku-organ-sistem-organizma ilişkisini açıklar.	1	0	1	0
F.7.2.2.1. Mitozun canlılar için önemini açıklar.	2	0	2	0
F.7.1.1.2. Uzun kirliliğinin nedenlerini ifade ederek bu kirliliğin yol açabileceği olası sonuçları tahmin eder.	1	1	0	100
F.7.1.1.5. Teleskobun gök bilimindeki önemine yönelik çıkarımda bulunur	1	1	0	100
Hayvan ve bitki hücrelerini, temel kısımları ve görevleri açısından karşılaştırır.	1	0	1	0
Mitozun canlılar için önemini açıklar.	1	0	1	0
F.7.2.1.2. Geçmişten günümüze, hücrenin yapısı ile ilgili görüşleri teknolojik gelişmelerle ilişkilendirerek tartışır.	1	0	1	0
F.7.1.1.6. Basit bir teleskop modeli hazırlayarak sunar.	1	0	1	0
SOSYAL BİL.	10	9	1	90
Sosyal Bilgiler	10	9	1	90
İletişimi etkileyen tutum ve davranışları analiz ederek kendi tutum ve davranışlarını sorgular.	3	3	0	100
Bireysel ve toplumsal ilişkilerde olumlu iletişim yollarını kullanır.	1	1	0	100
Medyanın sosyal değişim ve etkileşimdeki rolünü tartışır.	2	1	1	50
Osmanlı Devleti'nin siyasi güç olarak ortaya çıkış sürecini ve bu süreci etkileyen faktörleri açıklar.	1	1	0	100
Osmanlı Devleti'nin fetih siyasetini örnekler üzerinden analiz eder.	3	3	0	100
DİN KÜLTÜRÜ	10	8	2	80
Din K.ve A.B.	10	8	2	80
Varlıklar âlemini özelliklerine göre ayırt eder.	2	2	0	100
Melekleri özellikleri ve görevlerine göre sınıflandırır.	3	3	0	100
Dünya hayatı ile ahiret hayatı arasındaki ilişkiyi yorumlar.	1	1	0	100
Ahiret hayatının aşamalarını açıklar.	1	0	1	0
Allah'ın (c.c.) adil, merhametli ve affedicisi olması ile ahiret inancı arasındaki ilişkiyi kurar.	1	0	1	0
Hz. İsa'nın (a.s.) hayatını ana hatlarıyla tanıtır.	1	1	0	100
İslam'da hac ibadetinin önemini ayet ve hadisler ışığında yorumlar.	1	1	0	100
İNGİLİZCE	10	5	5	50
İngilizce	10	5	5	50
Making simple comparisons	1	1	0	100
Describing characters/people (making simple inquiries)	4	0	4	0
Analysing a chart about some sports	1	1	0	100
Talking about routines and daily activities	4	3	1	75

SINAV SONUÇ BELGESİ

İSTANBUL / EYÜP / Alibeyköy Ortaokulu

Öğrenci	Numara	Sınıf
MELİSA ESENDEMİR	513	7D

Puan Türü	Puan	Genel Ort.	Dereceler				
			Snf	Kurum	İlçe	İl	Genel
LGS	▼ 149,600	222,020	7	162	162	1466	3915
Puanı Hesaplanan:			181	181	1895	5183	
Katılımlar:			7	181	181	1895	5186

Ders	Soru	Doğru	Yanlış	Net	Başarı %	Sınıf Ort.	Kurum Ort.	Genel Ort.
Türkçe	20	9	11	5,33	27	▼ 11,48	▼ 10,66	▼ 7,91
Matematik	20	5	15	0,00	0	▼ 3,52	▼ 4,80	▼ 2,96
Fen	20	3	17	-2,67	-13	▼ 5,05	▼ 6,58	▼ 4,53
Sosyal Bilgiler	10	5	5	3,33	33	▼ 6,24	▼ 4,82	▲ 3,03
Din K.ve A.B.	10	6	4	4,67	47	▼ 6,24	▼ 6,20	▲ 4,22
İngilizce	10	2	8	-0,67	-7	▼ 3,62	▼ 4,16	▼ 2,50
Toplam:	90	30	60	10,00	11	▼ 36,14	▼ 37,14	▼ 24,87

Soru No: 12345678901234567890

TÜRKÇE bcCDDCAcBBcadcbaCAa

Cevap Anh. A CACDDCADBBBBADCCCAD

MATEMATİK bbCaAdDadaacbaCAabd

Cevap Anh. A ACCCABDCCBDDABCABDA

FEN BİLİMLERİ CaBdbcbcbdaadcbabBd

Cevap Anh. A CCBCCAACDABDDCADDABC

SOSYAL BİL. CBdcAcADdc

Cevap Anh. A CBADABADAA

DİN KÜLTÜRÜ DABBDbcbBa

Cevap Anh. A DABBDDCBBB

İNGİLİZCE acadaabBcc

Cevap Anh. A CBDCBDDBCA

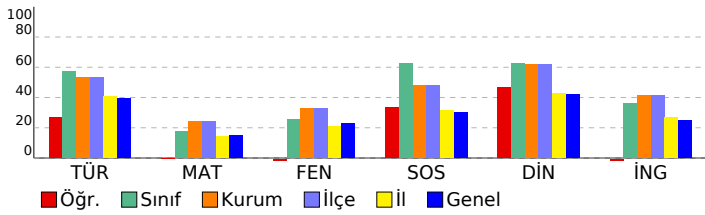

7. SINIF 2022 - 2023 LGS 2.DENEME

DERSLERE GÖRE BAŞARI ANALİZİ

	S	D	Y	B%
TÜRKÇE	20	9	11	45
Türkçe	20	9	11	45
T.7.3.34. Grafik, tablo ve çizelgeyle sunulan bilgileri yorumlar.	3	1	2	33
T.7.3.9. Çekim eklerinin işlevlerini ayırt eder.	1	0	1	0
T.7.4.16. Yazdıklarını düzenler.	1	1	0	100
T.7.2.5. Kelimeleri anlamlarına uygun kullanır.	1	1	0	100
T.7.3.12. Fiillerin anlam özelliklerini fark eder.	1	1	0	100
T.7.3.29. Metin türlerini ayırt eder.	1	1	0	100
T.7.3.8. Metindeki söz sanatlarını tespit eder.	1	0	1	0
T.7.3.21. Metindeki hikâye unsurlarını belirler.	1	1	0	100
T.7.3.7. Metni oluşturan unsurlar arasındaki geçiş ve bağlantı ifadelerinin anlama olan katkısını değerlendirir.	1	1	0	100
T.7.3.6. Deyim ve atasözlerinin metne katkısını belirler.	1	0	1	0
T.7.3.5. Bağlamdan hareketle bilmediği kelime ve kelime gruplarının anlamını tahmin eder.	1	0	1	0
T.7.3.1. Noktalama işaretlerine dikkat ederek sesli ve sessiz okur.	1	0	1	0
T.7.3.28. Okudukları ile ilgili çıkarımlarda bulunur.	2	0	2	0
T.7.3.17. Metnin ana fikrini/ana duygusunu belirler.	1	0	1	0
T.7.3.19. Metninle ilgili sorulan cevaplar.	1	1	0	100
T.7.3.16. Metnin konusunu belirler.	1	1	0	100
T.7.3.30. Görsellerle ilgili sorulan cevaplar.	1	0	1	0
MATEMATİK	20	5	15	25
Matematik	20	5	15	25
M.7.1.1.1. Tam sayılarla toplama ve çıkarma işlemlerini yapar, ilgili problemleri çözer.	6	1	5	17
M.7.1.1.5. Tam sayılarla işlemler yapmayı gerektiren problemleri çözer.	8	3	5	38
M.7.1.1.3. Tam sayılarla çarpma ve bölme işlemlerini yapar.	2	0	2	0
M.7.1.3.5. Rasyonel sayılarla işlem yapmayı gerektiren problemleri çözer.	1	1	0	100
M.7.1.1.2. Toplama işleminin özelliklerini akıcı işlem yapmak için birer strateji olarak kullanır.	1	0	1	0
M.7.1.2.3. Devirli olan ve olmayan ondalık gösterimleri rasyonel sayı olarak ifade eder.	1	0	1	0
M.7.1.1.3. Tam sayılarla çarpma ve bölme işlemlerini yapar	1	0	1	0
FEN BİLİMLERİ	20	3	17	15
Fen	20	3	17	15
F.7.2.1.1. Hayvan ve bitki hücrelerini, temel kısımları ve görevleri açısından karşılaştırır	1	1	0	100
F.7.1.1.3. Teknoloji ile uzay araştırmaları arasındaki ilişkiyi açıklar.	2	0	2	0
F.7.1.2.1. Dünya'dan bakıldığında şekliyle görülen yıldız gruplarının, isimlendirmesi olan takımyıldızlara değinilir.	1	1	0	100
F.7.2.3.1. Mayozun canlılar için önemini açıklar.	4	0	4	0
F.7.2.3.2. Üreme ana hücrelerinde mayozun nasıl gerçekleştiğini model üzerinde gösterir.	3	0	3	0
F.7.2.1.3. Hücre-doku-organ-sistem-organizma ilişkisini açıklar.	1	0	1	0
F.7.2.2.1. Mitozun canlılar için önemini açıklar.	2	0	2	0
F.7.1.1.2. Uzun kirliliğinin nedenlerini ifade ederek bu kirliliğin yol açabileceği olası sonuçları tahmin eder.	1	0	1	0
F.7.1.1.5. Teleskobun gök bilimindeki önemine yönelik çıkarımda bulunur	1	0	1	0
Hayvan ve bitki hücrelerini, temel kısımları ve görevleri açısından karşılaştırır.	1	0	1	0
Mitozun canlılar için önemini açıklar.	1	0	1	0
F.7.2.1.2. Geçmişten günümüze, hücrenin yapısı ile ilgili görüşleri teknolojik gelişmelerle ilişkilendirerek tartışır.	1	1	0	100
F.7.1.1.6. Basit bir teleskop modeli hazırlayarak sunar.	1	0	1	0
SOSYAL BİL.	10	5	5	50
Sosyal Bilgiler	10	5	5	50
İletişimi etkileyen tutum ve davranışları analiz ederek kendi tutum ve davranışlarını sorgular.	3	2	1	67
Bireysel ve toplumsal ilişkilerde olumlu iletişim yollarını kullanır.	1	0	1	0
Medyanın sosyal değişim ve etkileşimdeki rolünü tartışır.	2	1	1	50
Osmanlı Devleti'nin siyasi güç olarak ortaya çıkış sürecini ve bu süreci etkileyen faktörleri açıklar.	1	1	0	100
Osmanlı Devleti'nin fetih siyasetini örnekler üzerinden analiz eder.	3	1	2	33
DİN KÜLTÜRÜ	10	6	4	60
Din K.ve A.B.	10	6	4	60
Varlıklar âlemini özelliklerine göre ayırt eder.	2	2	0	100
Melekleri özellikleri ve görevlerine göre sınıflandırır.	3	3	0	100
Dünya hayatı ile ahiret hayatı arasındaki ilişkiyi yorumlar.	1	0	1	0
Ahiret hayatının aşamalarını açıklar.	1	0	1	0
Allah'ın (c.c.) adil, merhametli ve affedicisi olması ile ahiret inancı arasındaki ilişkiyi kurar.	1	0	1	0
Hz. İsa'nın (a.s.) hayatını ana hatlarıyla tanıtır.	1	1	0	100
İslam'da hac ibadetinin önemini ayet ve hadisler ışığında yorumlar.	1	0	1	0
İNGİLİZCE	10	2	8	20
İngilizce	10	2	8	20
Making simple comparisons	1	0	1	0
Describing characters/people (making simple inquiries)	4	0	4	0
Analysing a chart about some sports	1	0	1	0
Talking about routines and daily activities	4	2	2	50

SINAV SONUÇ BELGESİ							
İSTANBUL / EYÜP / Alibeyköy Ortaokulu							
Öğrenci			Numara		Sınıf		
MUTLU KILIÇ			417		7D		
Puan Türü	Puan	Genel Ort.	Dereceler				
			Snf	Kurum	İlçe	İl	Genel
LGS	▼ 213,200	222,020	6	128	128	931	2478
Puanı Hesaplanan:			181	181	1895	5183	
Katılımlar:			7	181	181	1895	5186

Ders	Soru	Doğru	Yanlış	Net	Başarı %	Sınıf Ort.	Kurum Ort.	Genel Ort.
Türkçe	20	14	6	12,00	60	▲ 11,48	▲ 10,66	▲ 7,91
Matematik	20	5	15	0,00	0	▼ 3,52	▼ 4,80	▼ 2,96
Fen	20	7	13	2,67	13	▼ 5,05	▼ 6,58	▼ 4,53
Sosyal Bilgiler	10	4	6	2,00	20	▼ 6,24	▼ 4,82	▼ 3,03
Din K.ve A.B.	10	3	7	0,67	7	▼ 6,24	▼ 6,20	▼ 4,22
İngilizce	10	5	3	4,00	40	▲ 3,62	▼ 4,16	▲ 2,50
Toplam:		90	38	50	21,33	▼ 36,14	▼ 37,14	▼ 24,87

Soru No	12345678901234567890
TÜRKÇE	DcCaCBaABddBDACDDCCcC
Cevap Anh.	B DACCBDABBBBDACDDCAC
MATEMATİK	bDccbBcbadBCCcabbddac
Cevap Anh.	B ADBACBADDDBCCDBACCCA
FEN BİLİMLERİ	CBdbcAdacBADdcAdbdad
Cevap Anh.	B CBADDACDDBADCAACCBCC
SOSYAL BİL.	AAccdAcAdd
Cevap Anh.	B AADABADABC
DİN KÜLTÜRÜ	dadCDDaaba
Cevap Anh.	B BBBCCDBBAD
İNGİLİZCE	CccA CCBa
Cevap Anh.	B CBDADBCCB

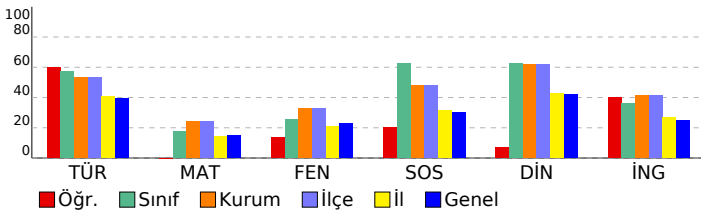

7. SINIF 2022 - 2023 LGS 2.DENEME

DERSLERE GÖRE BAŞARI ANALİZİ				
	S	D	Y	B%
TÜRKÇE	20	14	6	70
Türkçe	20	14	6	70
T.7.3.30. Görsellerle ilgili soruların cevaplar.	1	1	0	100
T.7.3.16. Metnin konusunu belirler.	1	0	1	0
T.7.3.19. Metnin ilgili soruların cevaplar.	1	1	0	100
T.7.3.34. Grafik, tablo ve çizelgeyle sunulan bilgileri yorumlar.	3	2	1	67
T.7.3.17. Metnin ana fikrini/ana duygusunu belirler.	1	1	0	100
T.7.3.28. Okudukları ile ilgili çıkarımlarda bulunur.	2	1	1	50
T.7.3.1. Noktalama işaretlerine dikkat ederek sesli ve sessiz okur.	1	1	0	100
T.7.3.5. Bağlamdan hareketle bilmediği kelime ve kelime gruplarının anlamını tahmin eder.	1	1	0	100
T.7.3.6. Deyim ve atasözlerinin metne katkısını belirler.	1	0	1	0
T.7.3.7. Metni oluşturan unsurlar arasındaki geçiş ve bağlantı ifadelerinin anlama olan katkısını değerlendirir.	1	0	1	0
T.7.3.21. Metindeki hikâye unsurlarını belirler.	1	1	0	100
T.7.3.8. Metindeki söz sanatlarını tespit eder.	1	1	0	100
T.7.3.29. Metin türlerini ayırt eder.	1	1	0	100
T.7.3.12. Fiillerin anlam özelliklerini fark eder.	1	1	0	100
T.7.2.5. Kelimeleri anlamlarına uygun kullanır.	1	1	0	100
T.7.4.16. Yazdıklarını düzenler.	1	1	0	100
T.7.3.9. Çekim eklerinin işlevlerini ayırt eder.	1	0	1	0
MATEMATİK	20	5	15	25
Matematik	20	5	15	25
M.7.1.1.5. Tam sayılarla işlemler yapmayı gerektiren problemleri çözer.	8	2	6	25
M.7.1.1.1. Tam sayılarla toplama ve çıkarma işlemlerini yapar, ilgili problemleri çözer.	6	2	4	33
M.7.1.1.3. Tam sayılarla çarpma ve bölme işlemlerini yapar	1	0	1	0
M.7.1.2.3. Devirli olan ve olmayan ondalık gösterimleri rasyonel sayı olarak ifade eder.	1	1	0	100
M.7.1.1.2. Toplama işleminin özelliklerini akıcı işlem yapmak için birer strateji olarak kullanır.	1	0	1	0
M.7.1.1.3. Tam sayılarla çarpma ve bölme işlemlerini yapar.	2	0	2	0
M.7.1.3.5. Rasyonel sayılarla işlem yapmayı gerektiren problemleri çözer.	1	0	1	0
FEN BİLİMLERİ	20	7	13	35
Fen	20	7	13	35
F.7.1.1.6. Basit bir teleskop modeli hazırlayarak sunar.	1	1	0	100
F.7.2.1.2. Geçmişten günümüze, hücrenin yapısı ile ilgili görüşleri teknolojik gelişmelerle ilişkilendirerek tartışır.	1	1	0	100
Mitozun canlılar için önemini açıklar.	1	0	1	0
Hayvan ve bitki hücrelerini, temel kısımları ve görevleri açısından karşılaştırır.	1	0	1	0
F.7.2.3.1. Mayozun canlılar için önemini açıklar.	4	0	4	0
F.7.1.1.5. Teleskobun gök bilimin gelişimindeki öneme yönelik çıkarımda bulunur	1	1	0	100
F.7.1.1.2. Uzun kirliliğinin nedenlerini ifade ederek bu kirliliğin yol açabileceği olası sonuçları tahmin eder.	1	0	1	0
F.7.2.3.2. Üreme ana hücrelerinde mayozun nasıl gerçekleştiğini model üzerinde gösterir.	3	2	1	67
F.7.2.2.1. Mitozun canlılar için önemini açıklar.	2	1	1	50
F.7.1.1.3. Teknoloji ile uzay araştırmaları arasındaki ilişkiyi açıklar.	2	1	1	50
F.7.2.1.3. Hücre-doku-organ-sistem-organizma ilişkisini açıklar.	1	0	1	0
F.7.1.2.1. Dünya'dan bakıldığı şekliyle görülen yıldız gruplarının, isimlendirmesi olan takımyıldızlara değinilir.	1	0	1	0
F.7.2.1.1. Hayvan ve bitki hücrelerini, temel kısımları ve görevleri açısından karşılaştırır	1	0	1	0
SOSYAL BİL.	10	4	6	40
Sosyal Bilgiler	10	4	6	40
Osmanlı Devleti'nin fetih siyasetini örnekler üzerinden analiz eder.	3	2	1	67
Osmanlı Devleti'nin siyasi güç olarak ortaya çıkış sürecini ve bu süreci etkileyen faktörleri açıklar.	1	0	1	0
Medyanın sosyal değişim ve etkileşimdeki rolünü tartışır.	2	1	1	50
İletişimi etkileyen tutum ve davranışları analiz ederek kendi tutum ve davranışlarını sorgular.	3	0	3	0
Bireysel ve toplumsal ilişkilerde olumlu iletişim yollarını kullanır.	1	1	0	100
DİN KÜLTÜRÜ	10	3	7	30
Din K.ve A.B.	10	3	7	30
İslam'da hac ibadetinin önemi ayet ve hadisler ışığında yorumlar.	1	0	1	0
Hz. İsa'nın (a.s.) hayatını ana hatlarıyla tanır.	1	0	1	0
Allah'ın (c.c.) adil, merhametli ve affedicisi olması ile ahiret inancı arasındaki ilişki kurar.	1	0	1	0
Ahiret hayatının aşamalarını açıklar.	1	1	0	100
Dünya hayatı ile ahiret hayatı arasındaki ilişkiyi yorumlar.	1	1	0	100
Melekleri özellikleri ve görevlerine göre sınıflandırır.	3	1	2	33
Varlıklar âlemini özelliklerine göre ayırt eder.	2	0	2	0
İNGİLİZCE	10	5	3	50
İngilizce	10	5	3	50
Talking about routines and daily activities	4	2	2	50
Analysing a chart about some sports	1	0	0	0
Describing characters/people (making simple inquiries)	4	2	1	50
Making simple comparisons	1	1	0	100

SINAV SONUÇ BELGESİ							
İSTANBUL / EYÜP / Alibeyköy Ortaokulu							
Öğrenci			Numara		Sınıf		
ŞEVVAL YAYCI			1177		7D		
Puan Türü	Puan	Genel Ort.	Dereceler				
			Snf	Kurum	İlçe	İl	Genel
LGS	▲ 251,600	222,020	5	101	101	659	1756
Puanı Hesaplanan:			181	181	1895	5183	
Katılımlar:			7	181	181	1895	5186

Ders	Soru	Doğru	Yanlış	Net	Başarı %	Sınıf Ort.	Kurum Ort.	Genel Ort.
Türkçe	20	13	7	10,67	53	▼ 11,48	▲ 10,66	▲ 7,91
Matematik	20	5	4	3,67	18	▲ 3,52	▼ 4,80	▲ 2,96
Fen	20	7	10	3,67	18	▼ 5,05	▼ 6,58	▼ 4,53
Sosyal Bilgiler	10	8	1	7,67	77	▲ 6,24	▲ 4,82	▲ 3,03
Din K.ve A.B.	10	9	1	8,67	87	▲ 6,24	▲ 6,20	▲ 4,22
İngilizce	10	2	1	1,67	17	▼ 3,62	▼ 4,16	▼ 2,50
Toplam:		90	44	24	36,00	▼ 36,14	▼ 37,14	▲ 24,87

Soru No	12345678901234567890
TÜRKÇE	DAbCCBDdBaBdDdCDDcda
Cevap Anh.	B DACCCBDABBBBDACDDCAC
MATEMATİK	bc aB Ca CCC
Cevap Anh.	B ADBACBADDDBCCDBACCCA
FEN BİLİMLERİ	badcaAd DBbD cb CBaC
Cevap Anh.	B CBADDACDDBADCAACCBCC
SOSYAL BİL.	AAD dADABC
Cevap Anh.	B AADABADABC
DİN KÜLTÜRÜ	BBBCDDBaAD
Cevap Anh.	B BBBCDDBBBD
İNGİLİZCE	BCa
Cevap Anh.	B CBDADBCCB

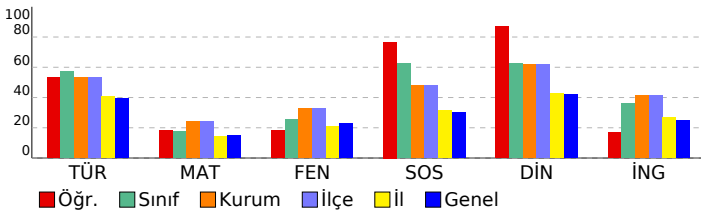

7. SINIF 2022 - 2023 LGS 2.DENEME

DERSLERE GÖRE BAŞARI ANALİZİ				
	S	D	Y	B%
TÜRKÇE	20	13	7	65
Türkçe	20	13	7	65
T.7.3.30. Görsellerle ilgili soruların cevaplar.	1	1	0	100
T.7.3.16. Metnin konusunu belirler.	1	1	0	100
T.7.3.19. Metnin ilgili soruların cevaplar.	1	0	1	0
T.7.3.34. Grafik, tablo ve çizelgeyle sunulan bilgileri yorumlar.	3	2	1	67
T.7.3.17. Metnin ana fikrini/ana duygusunu belirler.	1	1	0	100
T.7.3.28. Okudukları ile ilgili çıkarımlarda bulunur.	2	2	0	100
T.7.3.1. Noktalama işaretlerine dikkat ederek sesli ve sessiz okur.	1	0	1	0
T.7.3.5. Bağlamdan hareketle bilmediği kelime ve kelime gruplarının anlamını tahmin eder.	1	1	0	100
T.7.3.6. Deyim ve atasözlerinin metne katkısını belirler.	1	0	1	0
T.7.3.7. Metni oluşturan unsurlar arasındaki geçiş ve bağlantı ifadelerinin anlama olan katkısını değerlendirir.	1	1	0	100
T.7.3.21. Metindeki hikâye unsurlarını belirler.	1	0	1	0
T.7.3.8. Metindeki söz sanatlarını tespit eder.	1	1	0	100
T.7.3.29. Metin türlerini ayırt eder.	1	0	1	0
T.7.3.12. Fiillerin anlam özelliklerini fark eder.	1	1	0	100
T.7.2.5. Kelimeleri anlamlarına uygun kullanır.	1	1	0	100
T.7.4.16. Yazdıklarını düzenler.	1	1	0	100
T.7.3.9. Çekim eklerinin işlevlerini ayırt eder.	1	0	1	0
MATEMATİK	20	5	4	25
Matematik	20	5	4	25
M.7.1.1.5. Tam sayılarla işlemler yapmayı gerektiren problemleri çözer.	8	2	3	25
M.7.1.1.1. Tam sayılarla toplama ve çıkarma işlemlerini yapar, ilgili problemleri çözer.	6	3	1	50
M.7.1.1.3. Tam sayılarla çarpma ve bölme işlemlerini yapar	1	0	0	0
M.7.1.2.3. Devirli olan ve olmayan ondalık gösterimleri rasyonel sayı olarak ifade eder.	1	0	0	0
M.7.1.1.2. Toplama işleminin özelliklerini akıcı işlem yapmak için birer strateji olarak kullanır.	1	0	0	0
M.7.1.1.3. Tam sayılarla çarpma ve bölme işlemlerini yapar.	2	0	0	0
M.7.1.1.3.5. Rasyonel sayılarla işlem yapmayı gerektiren problemleri çözer.	1	0	0	0
FEN BİLİMLERİ	20	7	10	35
Fen	20	7	10	35
F.7.1.1.6. Basit bir teleskop modeli hazırlayarak sunar.	1	0	1	0
F.7.2.1.2. Geçmişten günümüze, hücrenin yapısı ile ilgili görüşleri teknolojik gelişmelerle ilişkilendirerek tartışır.	1	0	1	0
Mitozun canlılar için önemini açıklar.	1	0	1	0
Hayvan ve bitki hücrelerini, temel kısımları ve görevleri açısından karşılaştırır.	1	0	1	0
F.7.2.3.1. Mayozun canlılar için önemini açıklar.	4	2	1	50
F.7.1.1.5. Teleskobun gök bilimin gelişimindeki önemine yönelik çıkarımda bulunur	1	1	0	100
F.7.1.1.2. Uzun kirliliğinin nedenlerini ifade ederek bu kirliliğin yol açabileceği olası sonuçları tahmin eder.	1	0	1	0
F.7.2.3.2. Üreme ana hücrelerinde mayozun nasıl gerçekleştiğini model üzerinde gösterir.	3	1	1	33
F.7.2.2.1. Mitozun canlılar için önemini açıklar.	2	0	1	0
F.7.1.1.3. Teknoloji ile uzay araştırmaları arasındaki ilişkiyi açıklar.	2	1	1	50
F.7.2.1.3. Hücre-doku-organ-sistem-organizma ilişkisini açıklar.	1	0	1	0
F.7.1.2.1. Dünya'dan bakıldığı şekliyle görülen yıldız gruplarının, isimlendirmesi olan takımyıldızlara değinilir.	1	1	0	100
F.7.2.1.1. Hayvan ve bitki hücrelerini, temel kısımları ve görevleri açısından karşılaştırır	1	1	0	100
SOSYAL BİL.	10	8	1	80
Sosyal Bilgiler	10	8	1	80
Osmanlı Devleti'nin fetih siyasetini örnekler üzerinden analiz eder.	3	3	0	100
Osmanlı Devleti'nin siyasi güç olarak ortaya çıkış sürecini ve bu süreci etkileyen faktörleri açıklar.	1	0	0	0
Medyanın sosyal değişim ve etkileşimdeki rolünü tartışır.	2	1	1	50
İletişimi etkileyen tutum ve davranışları analiz ederek kendi tutum ve davranışlarını sorgular.	3	3	0	100
Bireysel ve toplumsal ilişkilerde olumlu iletişim yollarını kullanır.	1	1	0	100
DİN KÜLTÜRÜ	10	9	1	90
Din K.ve A.B.	10	9	1	90
İslam'da hac ibadetinin önemi ayet ve hadisler ışığında yorumlar.	1	1	0	100
Hz. İsa'nın (a.s.) hayatını ana hatlarıyla tanır.	1	1	0	100
Allah'ın (c.c.) adil, merhametli ve affedicisi olması ile ahiret inancı arasındaki ilişki kurar.	1	1	0	100
Ahiret hayatının aşamalarını açıklar.	1	1	0	100
Dünya hayatı ile ahiret hayatı arasındaki ilişkiyi yorumlar.	1	1	0	100
Meleklerin özellikleri ve görevlerine göre sınıflandırır.	3	2	1	67
Varlıkların âlemini özelliklerine göre ayırt eder.	2	2	0	100
İNGİLİZCE	10	2	1	20
İngilizce	10	2	1	20
Talking about routines and daily activities	4	0	0	0
Analysing a chart about some sports	1	0	0	0
Describing characters/people (making simple inquiries)	4	2	0	50
Making simple comparisons	1	0	1	0

SINAV SONUÇ BELGESİ

İSTANBUL / EYÜP / Alibeyköy Ortaokulu

Öğrenci	Numara	Sınıf
TUNAHAN YAVUZ	14	7D

Puan Türü	Puan	Genel Ort.	Dereceler				
			Snf	Kurum	İlçe	İl	Genel
LGS	▲ 299,600	222,020	2	63	63	335	1005
Puanı Hesaplanan:			181	181	1895	5183	
Katılımlar:			7	181	181	1895	5186

Ders	Soru	Doğru	Yanlış	Net	Başarı %	Sınıf Ort.	Kurum Ort.	Genel Ort.
Türkçe	20	13	4	11,67	58	▲ 11,48	▲ 10,66	▲ 7,91
Matematik	20	10	9	7,00	35	▲ 3,52	▲ 4,80	▲ 2,96
Fen	20	10	7	7,67	38	▲ 5,05	▲ 6,58	▲ 4,53
Sosyal Bilgiler	10	10	0	10,00	100	▲ 6,24	▲ 4,82	▲ 3,03
Din K.ve A.B.	10	8	2	7,33	73	▲ 6,24	▲ 6,20	▲ 4,22
İngilizce	10	4	5	2,33	23	▼ 3,62	▼ 4,16	▼ 2,50
Toplam:		90	55	27	46,00	▲ 36,14	▲ 37,14	▲ 24,87

Soru No: 12345678901234567890

TÜRKÇE DAb CBD BBaBDACDDdb

Cevap Anh. B DACCBDABBBBDACDDCAC

MATEMATİK dccACddDBB CcdACaCc

Cevap Anh. B ADBACBADDDBCCDBACCCA

FEN BİLİMLERİ dcb ACDBBaC bCCcCC

Cevap Anh. B CBADDACDBADCAACCBCC

SOSYAL BİL. AADABADABC

Cevap Anh. B AADABADABC

DİN KÜLTÜRÜ dBBCDDBaAD

Cevap Anh. B BBBCDDBAD

İNGİLİZCE CdaA BaCab

Cevap Anh. B CBDADBCCB

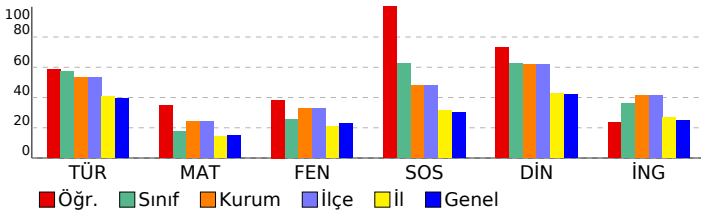

7. SINIF 2022 - 2023 LGS 2.DENEME

DERSLERE GÖRE BAŞARI ANALİZİ

	S	D	Y	B%
TÜRKÇE	20	13	4	65
Türkçe	20	13	4	65
T.7.3.30. Görsellerle ilgili soruların cevaplar.	1	1	0	100
T.7.3.16. Metnin konusunu belirler.	1	1	0	100
T.7.3.19. Metnin ilgili soruların cevaplar.	1	0	1	0
T.7.3.34. Grafik, tablo ve çizelgeyle sunulan bilgileri yorumlar.	3	1	0	33
T.7.3.17. Metnin ana fikrini/ana duygusunu belirler.	1	1	0	100
T.7.3.28. Okudukları ile ilgili çıkarımlarda bulunur.	2	2	0	100
T.7.3.1. Noktalamaya işaretlerine dikkat ederek sesli ve sessiz okur.	1	0	0	0
T.7.3.5. Bağlamdan hareketle bilmediği kelime ve kelime gruplarının anlamını tahmin eder.	1	1	0	100
T.7.3.6. Deyim ve atasözlerinin metne katkısını belirler.	1	1	0	100
T.7.3.7. Metni oluşturan unsurlar arasındaki geçiş ve bağlantı ifadelerinin anlama olan katkısını değerlendirir.	1	0	1	0
T.7.3.21. Metindeki hikâye unsurlarını belirler.	1	1	0	100
T.7.3.8. Metindeki söz sanatlarını tespit eder.	1	1	0	100
T.7.3.29. Metin türlerini ayırt eder.	1	1	0	100
T.7.3.12. Fiillerin anlam özelliklerini fark eder.	1	1	0	100
T.7.2.5. Kelimeleri anlamlarına uygun kullanır.	1	1	0	100
T.7.4.16. Yazdıklarını düzenler.	1	0	1	0
T.7.3.9. Çekim eklerinin işlevlerini ayırt eder.	1	0	1	0
MATEMATİK	20	10	9	50
Matematik	20	10	9	50
M.7.1.1.5. Tam sayılarla işlemler yapmayı gerektiren problemleri çözer.	8	6	2	75
M.7.1.1.1. Tam sayılarla toplama ve çıkarma işlemlerini yapar, ilgili problemleri çözer.	6	3	2	50
M.7.1.1.3. Tam sayılarla çarpma ve bölme işlemlerini yapar	1	0	1	0
M.7.1.2.3. Devirli olan ve olmayan ondalık gösterimleri rasyonel sayı olarak ifade eder.	1	0	1	0
M.7.1.1.5. Toplama işleminin özelliklerini akıcı işlem yapmak için birer strateji olarak kullanır.	1	0	1	0
M.7.1.1.3. Tam sayılarla çarpma ve bölme işlemlerini yapar.	2	1	1	50
M.7.1.3.5. Rasyonel sayılarla işlem yapmayı gerektiren problemleri çözer.	1	0	1	0
FEN BİLİMLERİ	20	10	7	50
Fen	20	10	7	50
F.7.1.1.6. Basit bir teleskop modeli hazırlayarak sunar.	1	0	1	0
F.7.2.1.2. Geçmişten günümüze, hücrenin yapısı ile ilgili görüşleri teknolojik gelişmelerle ilişkilendirerek tartışır.	1	0	1	0
Mitozun canlılar için önemini açıklar.	1	0	1	0
Hayvan ve bitki hücrelerini, temel kısımları ve görevleri açısından karşılaştırır.	1	0	0	0
F.7.2.3.1. Mayozun canlılar için önemini açıklar.	4	3	0	75
F.7.1.1.5. Teleskobun gök bilimin gelişimindeki önemine yönelik çıkarımda bulunur	1	1	0	100
F.7.1.1.2. Uzun kirliliğinin nedenlerini ifade ederek bu kirliliğin yol açabileceği olası sonuçları tahmin eder.	1	1	0	100
F.7.2.3.2. Üreme ana hücrelerinde mayozun nasıl gerçekleştiğini model üzerinde gösterir.	3	2	1	67
F.7.2.2.1. Mitozun canlılar için önemini açıklar.	2	1	1	50
F.7.1.1.3. Teknoloji ile uzay araştırmaları arasındaki ilişkiyi açıklar.	2	1	1	50
F.7.2.1.3. Hücre-doku-organ-sistem-organizma ilişkisini açıklar.	1	0	0	0
F.7.1.2.1. Dünya'dan bakıldığı şekliyle görülen yıldız gruplarının, isimlendirmesi olan takımyıldızlara değinilir.	1	0	1	0
F.7.2.1.1. Hayvan ve bitki hücrelerini, temel kısımları ve görevleri açısından karşılaştırır	1	1	0	100
SOSYAL BİL.	10	10	0	100
Sosyal Bilgiler	10	10	0	100
Osmanlı Devleti'nin fetih siyasetini örnekler üzerinden analiz eder.	3	3	0	100
Osmanlı Devleti'nin siyasi güç olarak ortaya çıkış sürecini ve bu süreci etkileyen faktörleri açıklar.	1	1	0	100
Medyanın sosyal değişim ve etkileşimdeki rolünü tartışır.	2	2	0	100
İletişimi etkileyen tutum ve davranışları analiz ederek kendi tutum ve davranışlarını sorgular.	3	3	0	100
Bireysel ve toplumsal ilişkilerde olumlu iletişim yollarını kullanır.	1	1	0	100
DİN KÜLTÜRÜ	10	8	2	80
Din K.ve A.B.	10	8	2	80
İslam'da hac ibadetinin önemi ayet ve hadisler ışığında yorumlar.	1	0	1	0
Hz. İsa'nın (a.s.) hayatını ana hatlarıyla tanır.	1	1	0	100
Allah'ın (c.c.) adil, merhametli ve affedicisi olması ile ahiret inancı arasındaki ilişkiyi kurar.	1	1	0	100
Ahiret hayatının aşamalarını açıklar.	1	1	0	100
Dünya hayatı ile ahiret hayatı arasındaki ilişkiyi yorumlar.	1	1	0	100
Melekleri özellikleri ve görevlerine göre sınıflandırır.	3	2	1	67
Varlıkların âlemini özelliklerine göre ayırt eder.	2	2	0	100
İNGİLİZCE	10	4	5	40
İngilizce	10	4	5	40
Talking about routines and daily activities	4	2	2	50
Analysing a chart about some sports	1	0	0	0
Describing characters/people (making simple inquiries)	4	1	3	25
Making simple comparisons	1	1	0	100

SINAV SONUÇ BELGESİ

İSTANBUL / EYÜP / Alibeyköy Ortaokulu

Öğrenci	Numara	Sınıf
ALİ EYMEN CAN	538	7E

Puan Türü	Puan	Genel Ort.	Dereceler				
			Snf	Kurum	İlçe	İl	Genel
LGS	▲ 310,400	222,020	8	55	55	283	889
Puanı Hesaplanan:			181	181	1895	5183	
Katılımlar:			17	181	181	1895	5186

Ders	Soru	Doğru	Yanlış	Net	Başarı %	Sınıf Ort.	Kurum Ort.	Genel Ort.
Türkçe	20	17	3	16,00	80	▲ 11,77	▲ 10,66	▲ 7,91
Matematik	20	9	9	6,00	30	▲ 5,31	▲ 4,80	▲ 2,96
Fen	20	10	8	7,33	37	▼ 8,77	▲ 6,58	▲ 4,53
Sosyal Bilgiler	10	9	1	8,67	87	▲ 6,06	▲ 4,82	▲ 3,03
Din K.ve A.B.	10	7	3	6,00	60	▼ 6,78	▼ 6,20	▲ 4,22
İngilizce	10	4	6	2,00	20	▼ 4,61	▼ 4,16	▼ 2,50
Toplam:		90	56	30	46,00	▲ 43,29	▲ 37,14	▲ 24,87

Soru No: 12345678901234567890

TÜRKÇE DACCBCDcBcBBDACDDCAB

Cevap Anh. B DACCBCDABBBBDACDDCAC

MATEMATİK dDdAd AD cdCbaBAaaCA

Cevap Anh. B ADBACBADDDBCCDBACCCA

FEN BİLİMLERİ Ca aDAD BbaaccCaBCC

Cevap Anh. B CBADDACDDBADCAACCBCC

SOSYAL BİL. AADABADABb

Cevap Anh. B AADABADABC

DİN KÜLTÜRÜ BBAdDbBBAD

Cevap Anh. B BBBCCDBBAD

İNGİLİZCE CdbcdDdCcD

Cevap Anh. B CBDADBCCB

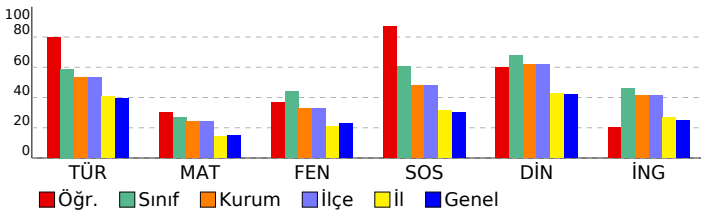

7. SINIF 2022 - 2023 LGS 2.DENEME

DERSLERE GÖRE BAŞARI ANALİZİ

	S	D	Y	B%
TÜRKÇE	20	17	3	85
Türkçe	20	17	3	85
T.7.3.30. Görsellerle ilgili soruların cevaplar.	1	1	0	100
T.7.3.16. Metnin konusunu belirler.	1	1	0	100
T.7.3.19. Metnin ilgili soruların cevaplar.	1	1	0	100
T.7.3.34. Grafik, tablo ve çizelgeyle sunulan bilgileri yorumlar.	3	2	1	67
T.7.3.17. Metnin ana fikrini/ana duygusunu belirler.	1	1	0	100
T.7.3.28. Okudukları ile ilgili çıkarımlarda bulunur.	2	2	0	100
T.7.3.1. Noktalama işaretlerine dikkat ederek sesli ve sessiz okur.	1	0	1	0
T.7.3.5. Bağlamdan hareketle bilmediği kelime ve kelime gruplarının anlamını tahmin eder.	1	1	0	100
T.7.3.6. Deyim ve atasözlerinin metne katkısını belirler.	1	0	1	0
T.7.3.7. Metni oluşturan unsurlar arasındaki geçiş ve bağlantı ifadelerinin anlama olan katkısını değerlendirir.	1	1	0	100
T.7.3.21. Metindeki hikâye unsurlarını belirler.	1	1	0	100
T.7.3.8. Metindeki söz sanatlarını tespit eder.	1	1	0	100
T.7.3.29. Metin türlerini ayırt eder.	1	1	0	100
T.7.3.12. Fiillerin anlam özelliklerini fark eder.	1	1	0	100
T.7.2.5. Kelimeleri anlamlarına uygun kullanır.	1	1	0	100
T.7.4.16. Yazdıklarını düzenler.	1	1	0	100
T.7.3.9. Çekim eklerinin işlevlerini ayırt eder.	1	1	0	100
MATEMATİK	20	9	9	45
Matematik	20	9	9	45
M.7.1.1.5. Tam sayılarla işlemler yapmayı gerektiren problemleri çözer.	8	2	5	25
M.7.1.1.1. Tam sayılarla toplama ve çıkarma işlemlerini yapar, ilgili problemleri çözer.	6	4	2	67
M.7.1.1.3. Tam sayılarla çarpma ve bölme işlemlerini yapar	1	0	1	0
M.7.1.2.3. Devirli olan ve olmayan ondalık gösterimleri rasyonel sayı olarak ifade eder.	1	0	0	0
M.7.1.1.2. Toplama işleminin özelliklerini akıcı işlem yapmak için birer strateji olarak kullanır.	1	1	0	100
M.7.1.1.3. Tam sayılarla çarpma ve bölme işlemlerini yapar.	2	2	0	100
M.7.1.3.5. Rasyonel sayılarla işlem yapmayı gerektiren problemleri çözer.	1	0	1	0
FEN BİLİMLERİ	20	10	8	50
Fen	20	10	8	50
F.7.1.1.6. Basit bir teleskop modeli hazırlayarak sunar.	1	1	0	100
F.7.2.1.2. Geçmişten günümüze, hücrenin yapısı ile ilgili görüşleri teknolojik gelişmelerle ilişkilendirerek tartışır.	1	0	1	0
Mitozun canlılar için önemini açıklar.	1	0	0	0
Hayvan ve bitki hücrelerini, temel kısımları ve görevleri açısından karşılaştırır.	1	0	1	0
F.7.2.3.1. Mayozun canlılar için önemini açıklar.	4	2	1	50
F.7.1.1.5. Teleskobun göz bilimin gelişimindeki önemine yönelik çıkarımda bulunur	1	1	0	100
F.7.1.1.2. Uzun kirliliğinin nedenlerini ifade ederek bu kirliliğin yol açabileceği olası sonuçları tahmin eder.	1	1	0	100
F.7.2.3.2. Üreme ana hücrelerinde mayozun nasıl gerçekleştiğini model üzerinde gösterir.	3	2	1	67
F.7.2.2.1. Mitozun canlılar için önemini açıklar.	2	0	2	0
F.7.1.1.3. Teknoloji ile uzay araştırmaları arasındaki ilişkiyi açıklar.	2	1	1	50
F.7.2.1.3. Hücre-doku-organ-sistem-organizma ilişkisini açıklar.	1	0	1	0
F.7.1.2.1. Dünya'dan bakıldığında şekliyle görülen yıldız gruplarının, isimlendirmesi olan takımyıldızlara değinilir.	1	1	0	100
F.7.2.1.1. Hayvan ve bitki hücrelerini, temel kısımları ve görevleri açısından karşılaştırır	1	1	0	100
SOSYAL BİL.	10	9	1	90
Sosyal Bilgiler	10	9	1	90
Osmanlı Devleti'nin fetih siyasetini örnekler üzerinden analiz eder.	3	3	0	100
Osmanlı Devleti'nin siyasi güç olarak ortaya çıkış sürecini ve bu süreci etkileyen faktörleri açıklar.	1	1	0	100
Medyanın sosyal değişim ve etkileşimdeki rolünü tartışır.	2	2	0	100
İletişimi etkileyen tutum ve davranışları analiz ederek kendi tutum ve davranışlarını sorgular.	3	2	1	67
Bireysel ve toplumsal ilişkilerde olumlu iletişim yollarını kullanır.	1	1	0	100
DİN KÜLTÜRÜ	10	7	3	70
Din K.ve A.B.	10	7	3	70
İslam'da hac ibadetinin önemi ayet ve hadisler ışığında yorumlar.	1	1	0	100
Hz. İsa'nın (a.s.) hayatını ana hatlarıyla tanır.	1	1	0	100
Allah'ın (c.c.) adil, merhametli ve affedicisi olması ile ahiret inancı arasındaki ilişki kurar.	1	0	1	0
Ahiret hayatının aşamalarını açıklar.	1	0	1	0
Dünya hayatı ile ahiret hayatı arasındaki ilişkiyi yorumlar.	1	1	0	100
Melekleri özellikleri ve görevlerine göre sınıflandırır.	3	2	1	67
Varlıkların önemini özelliklerine göre ayırt eder.	2	2	0	100
İNGİLİZCE	10	4	6	40
İngilizce	10	4	6	40
Talking about routines and daily activities	4	1	3	25
Analysing a chart about some sports	1	1	0	100
Describing characters/people (making simple inquiries)	4	1	3	25
Making simple comparisons	1	1	0	100

SINAV SONUÇ BELGESİ

İSTANBUL / EYÜP / Alibeyköy Ortaokulu

Öğrenci	Numara	Sınıf
ALYA KALKAN	546	7E

Puan Türü	Puan	Genel Ort.	Dereceler				
			Snf	Kurum	İlçe	İl	Genel
LGS	▲ 327,200	222,020	6	49	49	210	705
Puanı Hesaplanan:			181	181	1895	5183	
Katılımlar:			17	181	181	1895	5186

Ders	Soru	Doğru	Yanlış	Net	Başarı %	Sınıf Ort.	Kurum Ort.	Genel Ort.
Türkçe	20	15	5	13,33	67	▲ 11,77	▲ 10,66	▲ 7,91
Matematik	20	7	1	6,67	33	▲ 5,31	▲ 4,80	▲ 2,96
Fen	20	14	2	13,33	67	▲ 8,77	▲ 6,58	▲ 4,53
Sosyal Bilgiler	10	7	2	6,33	63	▲ 6,06	▲ 4,82	▲ 3,03
Din K.ve A.B.	10	7	2	6,33	63	▼ 6,78	▲ 6,20	▲ 4,22
İngilizce	10	2	2	1,33	13	▼ 4,61	▼ 4,16	▼ 2,50
Toplam:	90	52	14	47,33	53	▲ 43,29	▲ 37,14	▲ 24,87

Soru No: 12345678901234567890

TÜRKÇE bACDDCABBBBADaaCcD

Cevap Anh. A CACDDCABBBBADBCCAD

MATEMATİK AC Cb A AB A

Cevap Anh. A ACCCABDCCBDDABCABDA

FEN BİLİMLERİ CCBCCAACD aD CADaA

Cevap Anh. A CCBCCAACDABDDCADDABC

SOSYAL BİL. Cc DABcDAA

Cevap Anh. A CBADABADAA

DİN KÜLTÜRÜ DABB cdBBB

Cevap Anh. A DABDDCBBB

İNGİLİZCE C c c A

Cevap Anh. A CBDCBDDBCA

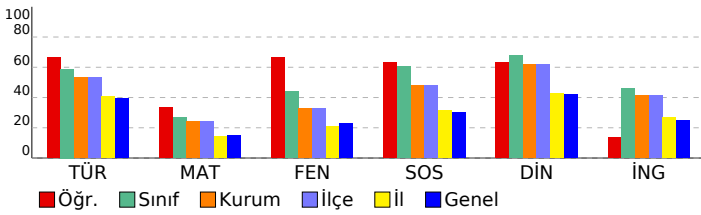

7. SINIF 2022 - 2023 LGS 2.DENEME

DERSLERE GÖRE BAŞARI ANALİZİ

Ders	S	D	Y	B%
TÜRKÇE	20	15	5	75
Türkçe	20	15	5	75
T.7.3.34. Grafik, tablo ve çizelgeyle sunulan bilgileri yorumlar.	3	1	2	33
T.7.3.9. Çekim eklerinin işlevlerini ayırt eder.	1	1	0	100
T.7.4.16. Yazdıklarını düzenler.	1	1	0	100
T.7.2.5. Kelimeleri anlamlarına uygun kullanır.	1	1	0	100
T.7.3.12. Fiillerin anlam özelliklerini fark eder.	1	1	0	100
T.7.3.29. Metin türlerini ayırt eder.	1	1	0	100
T.7.3.8. Metindeki söz sanatlarını tespit eder.	1	1	0	100
T.7.3.21. Metindeki hikâye unsurlarını belirler.	1	1	0	100
T.7.3.7. Metni oluşturan unsurlar arasındaki geçiş ve bağlantı ifadelerinin anlama olan katkısını değerlendirir.	1	1	0	100
T.7.3.6. Deyim ve atasözlerinin metne katkısını belirler.	1	1	0	100
T.7.3.5. Bağlamdan hareketle bilmediği kelime ve kelime gruplarının anlamını tahmin eder.	1	1	0	100
T.7.3.1. Noktalama işaretlerine dikkat ederek sesli ve sessiz okur.	1	1	0	100
T.7.3.28. Okudukları ile ilgili çıkarımlarda bulunur.	2	1	1	50
T.7.3.17. Metnin ana fikrini/ana duygusunu belirler.	1	0	1	0
T.7.3.19. Metninle ilgili sorulan cevaplar.	1	1	0	100
T.7.3.16. Metnin konusunu belirler.	1	0	1	0
T.7.3.30. Görsellerle ilgili sorulan cevaplar.	1	1	0	100
MATEMATİK	20	7	1	35
Matematik	20	7	1	35
M.7.1.1.1. Tam sayılarla toplama ve çıkarma işlemlerini yapar, ilgili problemleri çözer.	6	2	1	33
M.7.1.1.5. Tam sayılarla işlemler yapmayı gerektiren problemleri çözer.	8	3	0	38
M.7.1.1.3. Tam sayılarla çarpma ve bölme işlemlerini yapar.	2	0	0	0
M.7.1.3.5. Rasyonel sayılarla işlem yapmayı gerektiren problemleri çözer.	1	0	0	0
M.7.1.1.2. Toplama işleminin özelliklerini akıcı işlem yapmak için birer strateji olarak kullanır.	1	1	0	100
M.7.1.2.3. Devirli olan ve olmayan ondalık gösterimleri rasyonel sayı olarak ifade eder.	1	0	0	0
M.7.1.1.3. Tam sayılarla çarpma ve bölme işlemlerini yapar	1	1	0	100
FEN BİLİMLERİ	20	14	2	70
Fen	20	14	2	70
F.7.2.1.1. Hayvan ve bitki hücrelerini, temel kısımları ve görevleri açısından karşılaştırır	1	1	0	100
F.7.1.1.3. Teknoloji ile uzay araştırmaları arasındaki ilişkiyi açıklar.	2	2	0	100
F.7.1.2.1. Dünya'dan bakıldığında şekliyle görülen yıldız gruplarının, isimlendirmesi olan takımyıldızlara değinilir.	1	1	0	100
F.7.2.3.1. Mayozun canlılar için önemini açıklar.	4	3	0	75
F.7.2.3.2. Üreme ana hücrelerinde mayozun nasıl gerçekleştiğini model üzerinde gösterir.	3	2	1	67
F.7.2.1.3. Hücre-doku-organ-sistem-organizma ilişkisini açıklar.	1	1	0	100
F.7.2.2.1. Mitozun canlılar için önemini açıklar.	2	1	0	50
F.7.1.1.2. Uzun kirliliğinin nedenlerini ifade ederek bu kirliliğin yol açabileceği olası sonuçları tahmin eder.	1	1	0	100
F.7.1.1.5. Teleskobun gök bilimindeki önemine yönelik çıkarımda bulunur	1	1	0	100
Hayvan ve bitki hücrelerini, temel kısımları ve görevleri açısından karşılaştırır.	1	0	1	0
Mitozun canlılar için önemini açıklar.	1	1	0	100
F.7.2.1.2. Geçmişten günümüze, hücrenin yapısı ile ilgili görüşleri teknolojik gelişmelerle ilişkilendirerek tartışır.	1	0	0	0
F.7.1.1.6. Basit bir teleskop modeli hazırlayarak sunar.	1	0	0	0
SOSYAL BİL.	10	7	2	70
Sosyal Bilgiler	10	7	2	70
İletişimi etkileyen tutum ve davranışları analiz ederek kendi tutum ve davranışlarını sorgular.	3	2	1	67
Bireysel ve toplumsal ilişkilerde olumlu iletişim yollarını kullanır.	1	0	0	0
Medyanın sosyal değişim ve etkileşimdeki rolünü tartışır.	2	2	0	100
Osmanlı Devleti'nin siyasi güç olarak ortaya çıkış sürecini ve bu süreci etkileyen faktörleri açıklar.	1	0	1	0
Osmanlı Devleti'nin fetih siyasetini örnekler üzerinden analiz eder.	3	3	0	100
DİN KÜLTÜRÜ	10	7	2	70
Din K.ve A.B.	10	7	2	70
Varlıklar âlemini özelliklerine göre ayırt eder.	2	2	0	100
Melekleri özellikleri ve görevlerine göre sınıflandırır.	3	2	0	67
Dünya hayatı ile ahiret hayatı arasındaki ilişkiyi yorumlar.	1	0	1	0
Ahiret hayatının aşamalarını açıklar.	1	0	1	0
Allah'ın (c.c.) adil, merhametli ve affedicisi olması ile ahiret inancı arasındaki ilişkiyi kurar.	1	1	0	100
Hz. İsa'nın (a.s.) hayatını ana hatlarıyla tanıtır.	1	1	0	100
İslam'da hac ibadetinin önemini ayet ve hadisler ışığında yorumlar.	1	1	0	100
İNGİLİZCE	10	2	2	20
İngilizce	10	2	2	20
Making simple comparisons	1	1	0	100
Describing characters/people (making simple inquiries)	4	0	1	0
Analysing a chart about some sports	1	0	0	0
Talking about routines and daily activities	4	1	1	25

SINAV SONUÇ BELGESİ

İSTANBUL / EYÜP / Alibeyköy Ortaokulu

Öğrenci	Numara	Sınıf
AZRA ECRİN ÇALCI	254	7E

Puan Türü	Puan	Genel Ort.	Dereceler				
			Snf	Kurum	İlçe	İl	Genel
LGS	▲ 272,000	222,020	12	87	87	505	1391
Puanı Hesaplanan:			181	181	1895	5183	
Katılımlar:			17	181	181	1895	5186

Ders	Soru	Doğru	Yanlış	Net	Başarı %	Sınıf Ort.	Kurum Ort.	Genel Ort.
Türkçe	20	14	6	12,00	60	▲ 11,77	▲ 10,66	▲ 7,91
Matematik	20	7	13	2,67	13	▼ 5,31	▼ 4,80	▼ 2,96
Fen	20	11	9	8,00	40	▼ 8,77	▲ 6,58	▲ 4,53
Sosyal Bilgiler	10	8	2	7,33	73	▲ 6,06	▲ 4,82	▲ 3,03
Din K.ve A.B.	10	8	2	7,33	73	▲ 6,78	▲ 6,20	▲ 4,22
İngilizce	10	3	7	0,67	7	▼ 4,61	▼ 4,16	▼ 2,50
Toplam:	90	51	39	38,00	42	▼ 43,29	▲ 37,14	▲ 24,87

Soru No: 12345678901234567890

TÜRKÇE aAbDaCdDBaBbDBCCCAD

Cevap Anh. A CACDDCADBBBBADCCCAD

MATEMATİK dCbCdAdBcDbBacCbABcb

Cevap Anh. A ACCCABDCCBDDABCABDA

FEN BİLİMLERİ CCaCCAAadabBDcdAcaAaC

Cevap Anh. A CCBCCAACDABDDCADDABC

SOSYAL BİL. CBADABCdCa

Cevap Anh. A CBADABADAA

DİN KÜLTÜRÜ DABBDDCcBa

Cevap Anh. A DABBDDCCBBB

İNGİLİZCE CabCacadCb

Cevap Anh. A CBDCBDDBCA

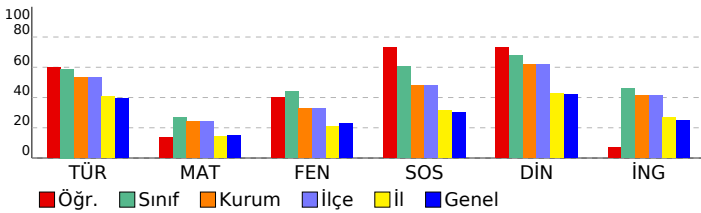

7. SINIF 2022 - 2023 LGS 2.DENEME

DERSLERE GÖRE BAŞARI ANALİZİ

	S	D	Y	B%
TÜRKÇE	20	14	6	70
Türkçe	20	14	6	70
T.7.3.34. Grafik, tablo ve çizelgeyle sunulan bilgileri yorumlar.	3	2	1	67
T.7.3.9. Çekim eklerinin işlevlerini ayırt eder.	1	1	0	100
T.7.4.16. Yazdıklarını düzenler.	1	0	1	0
T.7.2.5. Kelimeleri anlamlarına uygun kullanır.	1	1	0	100
T.7.3.12. Fiillerin anlam özelliklerini fark eder.	1	0	1	0
T.7.3.29. Metin türlerini ayırt eder.	1	0	1	0
T.7.3.8. Metindeki söz sanatlarını tespit eder.	1	1	0	100
T.7.3.21. Metindeki hikâye unsurlarını belirler.	1	1	0	100
T.7.3.7. Metni oluşturan unsurlar arasındaki geçiş ve bağlantı ifadelerinin anlama olan katkısını değerlendirir.	1	0	1	0
T.7.3.6. Deyim ve atasözlerinin metne katkısını belirler.	1	1	0	100
T.7.3.5. Bağlamdan hareketle bilmediği kelime ve kelime gruplarının anlamını tahmin eder.	1	1	0	100
T.7.3.1. Noktalama işaretlerine dikkat ederek sesli ve sessiz okur.	1	0	1	0
T.7.3.28. Okudukları ile ilgili çıkarımlarda bulunur.	2	2	0	100
T.7.3.17. Metnin ana fikrini/ana duygusunu belirler.	1	1	0	100
T.7.3.19. Metninle ilgili sorulan cevaplar.	1	1	0	100
T.7.3.16. Metnin konusunu belirler.	1	1	0	100
T.7.3.30. Görsellerle ilgili sorulan cevaplar.	1	1	0	100
MATEMATİK	20	7	13	35
Matematik	20	7	13	35
M.7.1.1.1. Tam sayılarla toplama ve çıkarma işlemlerini yapar, ilgili problemleri çözer.	6	3	3	50
M.7.1.1.5. Tam sayılarla işlemler yapmayı gerektiren problemleri çözer.	8	2	6	25
M.7.1.1.3. Tam sayılarla çarpma ve bölme işlemlerini yapar.	2	0	2	0
M.7.1.3.5. Rasyonel sayılarla işlem yapmayı gerektiren problemleri çözer.	1	1	0	100
M.7.1.1.2. Toplama işleminin özelliklerini akıcı işlem yapmak için birer strateji olarak kullanır.	1	0	1	0
M.7.1.2.3. Devirli olan ve olmayan ondalık gösterimleri rasyonel sayı olarak ifade eder.	1	0	1	0
M.7.1.1.3. Tam sayılarla çarpma ve bölme işlemlerini yapar	2	1	0	100
FEN BİLİMLERİ	20	11	9	55
Fen	20	11	9	55
F.7.2.1.1. Hayvan ve bitki hücrelerini, temel kısımları ve görevleri açısından karşılaştırır	1	1	0	100
F.7.1.1.3. Teknoloji ile uzay araştırmaları arasındaki ilişkiyi açıklar.	2	1	1	50
F.7.1.2.1. Dünya'dan bakıldığında şekliyle görülen yıldız gruplarının, isimlendirmesi olan takımyıldızlara değinilir.	1	0	1	0
F.7.2.3.1. Mayozun canlılar için önemini açıklar.	4	2	2	50
F.7.2.3.2. Üreme ana hücrelerinde mayozun nasıl gerçekleştiğini model üzerinde gösterir.	3	3	0	100
F.7.2.1.3. Hücre-doku-organ-sistem-organizma ilişkisini açıklar.	1	1	0	100
F.7.2.2.1. Mitozun canlılar için önemini açıklar.	2	0	2	0
F.7.1.1.2. Uzun kirliliğinin nedenlerini ifade ederek bu kirliliğin yol açabileceği olası sonuçları tahmin eder.	1	0	1	0
F.7.1.1.5. Teleskobun gök bilim gelişimindeki önemine yönelik çıkarımda bulunur	1	1	0	100
Hayvan ve bitki hücrelerini, temel kısımları ve görevleri açısından karşılaştırır.	1	0	1	0
Mitozun canlılar için önemini açıklar.	1	1	0	100
F.7.2.1.2. Geçmişten günümüze, hücrenin yapısı ile ilgili görüşleri teknolojik gelişmelerle ilişkilendirerek tartışır.	1	0	1	0
F.7.1.1.6. Basit bir teleskop modeli hazırlayarak sunar.	1	1	0	100
SOSYAL BİL.	10	8	2	80
Sosyal Bilgiler	10	8	2	80
İletişimi etkileyen tutum ve davranışları analiz ederek kendi tutum ve davranışlarını sorgular.	3	3	0	100
Bireysel ve toplumsal ilişkilerde olumlu iletişim yollarını kullanır.	1	1	0	100
Medyanın sosyal değişim ve etkileşimdeki rolünü tartışır.	2	2	0	100
Osmanlı Devleti'nin siyasi güç olarak ortaya çıkış sürecini ve bu süreci etkileyen faktörleri açıklar.	1	0	1	0
Osmanlı Devleti'nin fetih siyasetini örnekler üzerinden analiz eder.	3	2	1	67
DİN KÜLTÜRÜ	10	8	2	80
Din K.ve A.B.	10	8	2	80
Varlıklar âlemini özelliklerine göre ayırt eder.	2	2	0	100
Melekleri özellikleri ve görevlerine göre sınıflandırır.	3	3	0	100
Dünya hayatı ile ahiret hayatı arasındaki ilişkiyi yorumlar.	1	1	0	100
Ahiret hayatının aşamalarını açıklar.	1	1	0	100
Allah'ın (c.c.) adil, merhametli ve affedicisi olması ile ahiret inancı arasındaki ilişkiyi kurar.	1	0	1	0
Hz. İsa'nın (a.s.) hayatını ana hatlarıyla tanıtır.	1	1	0	100
İslam'da hac ibadetinin önemini ayet ve hadisler ışığında yorumlar.	1	0	1	0
İNGİLİZCE	10	3	7	30
İngilizce	10	3	7	30
Making simple comparisons	1	1	0	100
Describing characters/people (making simple inquiries)	4	1	3	25
Analysing a chart about some sports	1	0	1	0
Talking about routines and daily activities	4	1	3	25

SINAV SONUÇ BELGESİ

İSTANBUL / EYÜP / Alibeyköy Ortaokulu

Öğrenci	Numara	Sınıf
CEREN YILMAZ	428	7E

Puan Türü	Puan	Genel Ort.	Dereceler				
			Snf	Kurum	İlçe	İl	Genel
LGS	▲ 226,400	222,020	14	117	117	828	2210
Puanı Hesaplanan:			181	181	1895	5183	
Katılımlar:			17	181	181	1895	5186

Ders	Soru	Doğru	Yanlış	Net	Başarı %	Sınıf Ort.	Kurum Ort.	Genel Ort.
Türkçe	20	14	6	12,00	60	▲ 11,77	▲ 10,66	▲ 7,91
Matematik	20	2	6	0,00	0	▼ 5,31	▼ 4,80	▼ 2,96
Fen	20	8	12	4,00	20	▼ 8,77	▼ 6,58	▼ 4,53
Sosyal Bilgiler	10	5	5	3,33	33	▼ 6,06	▼ 4,82	▲ 3,03
Din K.ve A.B.	10	7	3	6,00	60	▼ 6,78	▼ 6,20	▲ 4,22
İngilizce	10	3	7	0,67	7	▼ 4,61	▼ 4,16	▼ 2,50
Toplam:	90	39	39	26,00	29	▼ 43,29	▼ 37,14	▲ 24,87

Soru No: 12345678901234567890

TÜRKÇE CAdDDCAdBBaBdDBCAdCd

Cevap Anh. A CACDDCABBBADEBCCAD

MATEMATİK C Cb ab ab b

Cevap Anh. A ACCCABDCCBDDABCABDA

FEN BİLİMLERİ CaBCCbAaDbabDdAccdab

Cevap Anh. A CCBCCAACDABDDCADDABC

SOSYAL BİL. dBdDABdcAd

Cevap Anh. A CBADABADAA

DİN KÜLTÜRÜ DABBacdBBB

Cevap Anh. A DABBDDCBBB

İNGİLİZCE CaDCdcadbc

Cevap Anh. A CBDCBDDBCA

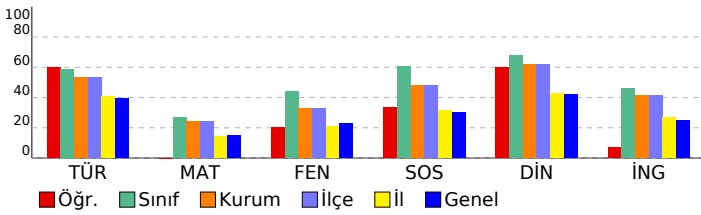

7. SINIF 2022 - 2023 LGS 2.DENEME

DERSLERE GÖRE BAŞARI ANALİZİ

	S	D	Y	B%
TÜRKÇE	20	14	6	70
Türkçe	20	14	6	70
T.7.3.34. Grafik, tablo ve çizelgeyle sunulan bilgileri yorumlar.	3	2	1	67
T.7.3.9. Çekim eklerinin işlevlerini ayırt eder.	1	1	0	100
T.7.4.16. Yazdıklarını düzenler.	1	0	1	0
T.7.2.5. Kelimeleri anlamlarına uygun kullanır.	1	1	0	100
T.7.3.12. Fiillerin anlam özelliklerini fark eder.	1	1	0	100
T.7.3.29. Metin türlerini ayırt eder.	1	1	0	100
T.7.3.8. Metindeki söz sanatlarını tespit eder.	1	1	0	100
T.7.3.21. Metindeki hikâye unsurlarını belirler.	1	1	0	100
T.7.3.7. Metni oluşturan unsurlar arasındaki geçiş ve bağlantı ifadelerinin anlama olan katkısını değerlendirir.	1	1	0	100
T.7.3.6. Deyim ve atasözlerinin metne katkısını belirler.	1	0	1	0
T.7.3.5. Bağlamdan hareketle bilmediği kelime ve kelime gruplarının anlamını tahmin eder.	1	1	0	100
T.7.3.1. Noktalama işaretlerine dikkat ederek sesli ve sessiz okur.	1	0	1	0
T.7.3.28. Okudukları ile ilgili çıkarımlarda bulunur.	2	2	0	100
T.7.3.17. Metnin ana fikrini/ana duygusunu belirler.	1	1	0	100
T.7.3.19. Metninle ilgili sorulan cevaplar.	1	0	1	0
T.7.3.16. Metnin konusunu belirler.	1	0	1	0
T.7.3.30. Görsellerle ilgili sorulan cevaplar.	1	1	0	100
MATEMATİK	20	2	6	10
Matematik	20	2	6	10
M.7.1.1.1. Tam sayılarla toplama ve çıkarma işlemlerini yapar, ilgili problemleri çözer.	6	1	2	17
M.7.1.1.5. Tam sayılarla işlemler yapmayı gerektiren problemleri çözer.	8	1	2	13
M.7.1.1.3. Tam sayılarla çarpma ve bölme işlemlerini yapar.	2	0	0	0
M.7.1.3.5. Rasyonel sayılarla işlem yapmayı gerektiren problemleri çözer.	1	0	1	0
M.7.1.1.2. Toplama işleminin özelliklerini akıcı işlem yapmak için birer strateji olarak kullanır.	1	0	1	0
M.7.1.2.3. Devirli olan ve olmayan ondalık gösterimleri rasyonel sayı olarak ifade eder.	1	0	0	0
M.7.1.1.3. Tam sayılarla çarpma ve bölme işlemlerini yapar	1	0	0	0
FEN BİLİMLERİ	20	8	12	40
Fen	20	8	12	40
F.7.2.1.1. Hayvan ve bitki hücrelerini, temel kısımları ve görevleri açısından karşılaştırır	1	1	0	100
F.7.1.1.3. Teknoloji ile uzay araştırmaları arasındaki ilişkiyi açıklar.	2	1	1	50
F.7.1.2.1. Dünya'dan bakıldığında şekliyle görülen yıldız gruplarının, isimlendirmesi olan takımyıldızlara değinilir.	1	1	0	100
F.7.2.3.1. Mayozun canlılar için önemini açıklar.	4	2	2	50
F.7.2.3.2. Üreme ana hücrelerinde mayozun nasıl gerçekleştiğini model üzerinde gösterir.	3	1	2	33
F.7.2.1.3. Hücre-doku-organ-sistem-organizma ilişkisini açıklar.	1	1	0	100
F.7.2.2.1. Mitozun canlılar için önemini açıklar.	2	0	2	0
F.7.1.1.2. Uzun kirliliğinin nedenlerini ifade ederek bu kirliliğin yol açabileceği olası sonuçları tahmin eder.	1	0	1	0
F.7.1.1.5. Teleskobun gök bilimindeki önemine yönelik çıkarımda bulunur	1	1	0	100
Hayvan ve bitki hücrelerini, temel kısımları ve görevleri açısından karşılaştırır.	1	0	1	0
Mitozun canlılar için önemini açıklar.	1	0	1	0
F.7.2.1.2. Geçmişten günümüze, hücrenin yapısı ile ilgili görüşleri teknolojik gelişmelerle ilişkilendirerek tartışır.	1	0	1	0
F.7.1.1.6. Basit bir teleskop modeli hazırlayarak sunar.	1	0	1	0
SOSYAL BİL.	10	5	5	50
Sosyal Bilgiler	10	5	5	50
İletişimi etkileyen tutum ve davranışları analiz ederek kendi tutum ve davranışlarını sorgular.	3	2	1	67
Bireysel ve toplumsal ilişkilerde olumlu iletişim yollarını kullanır.	1	0	1	0
Medyanın sosyal değişim ve etkileşimdeki rolünü tartışır.	2	2	0	100
Osmanlı Devleti'nin siyasi güç olarak ortaya çıkış sürecini ve bu süreci etkileyen faktörleri açıklar.	1	0	1	0
Osmanlı Devleti'nin fetih siyasetini örnekler üzerinden analiz eder.	3	1	2	33
DİN KÜLTÜRÜ	10	7	3	70
Din K.ve A.B.	10	7	3	70
Varlıklar âlemini özelliklerine göre ayırt eder.	2	2	0	100
Melekleri özellikleri ve görevlerine göre sınıflandırır.	3	2	1	67
Dünya hayatı ile ahiret hayatı arasındaki ilişkiyi yorumlar.	1	0	1	0
Ahiret hayatının aşamalarını açıklar.	1	0	1	0
Allah'ın (c.c.) adil, merhametli ve affedicisi olması ile ahiret inancı arasındaki ilişkiyi kurar.	1	1	0	100
Hz. İsa'nın (a.s.) hayatını ana hatlarıyla tanıtır.	1	1	0	100
İslam'da hac ibadetinin önemini ayet ve hadisler ışığında yorumlar.	1	1	0	100
İNGİLİZCE	10	3	7	30
İngilizce	10	3	7	30
Making simple comparisons	1	1	0	100
Describing characters/people (making simple inquiries)	4	2	2	50
Analysing a chart about some sports	1	0	1	0
Talking about routines and daily activities	4	0	4	0

SINAV SONUÇ BELGESİ							
İSTANBUL / EYÜP / Alibeyköy Ortaokulu							
Öğrenci			Numara	Sınıf			
ECRİN ÇEVİK			86	7E			
Puan Türü	Puan	Genel Ort.	Dereceler				
			Snf	Kurum	İlçe	İl	Genel
LGS	▲ 373,400	222,020	2	26	26	86	329
Puanı Hesaplanan:			181	181	1895	5183	
Katılımlar:			17	181	181	1895	5186

Ders	Soru	Doğru	Yanlış	Net	Başarı %	Sınıf Ort.	Kurum Ort.	Genel Ort.
Türkçe	20	16	3	15,00	75	▲ 11,77	▲ 10,66	▲ 7,91
Matematik	20	11	7	8,67	43	▲ 5,31	▲ 4,80	▲ 2,96
Fen	20	16	4	14,67	73	▲ 8,77	▲ 6,58	▲ 4,53
Sosyal Bilgiler	10	9	1	8,67	87	▲ 6,06	▲ 4,82	▲ 3,03
Din K.ve A.B.	10	9	1	8,67	87	▲ 6,78	▲ 6,20	▲ 4,22
İngilizce	10	8	2	7,33	73	▲ 4,61	▲ 4,16	▲ 2,50
Toplam:	90	69	18	63,00	70	▲ 43,29	▲ 37,14	▲ 24,87

Soru No	12345678901234567890
TÜRKÇE	DACaCBD BaBBaACDDCAC
Cevap Anh.	B DACCBDABBBBDACDDCAC
MATEMATİK	dD AadAdcBBCaDcACaC
Cevap Anh.	B ADBACBADDDBCCDBACCCA
FEN BİLİMLERİ	CadDDACDDBAaCAACCBcC
Cevap Anh.	B CBADDACDDBADCAACCBCC
SOSYAL BİL.	AADABADdBC
Cevap Anh.	B AADABADABC
DİN KÜLTÜRÜ	cBBCDDBBAD
Cevap Anh.	B BBBCDDBBAD
İNGİLİZCE	CBDAcBCCaD
Cevap Anh.	B CBDADBCCBD

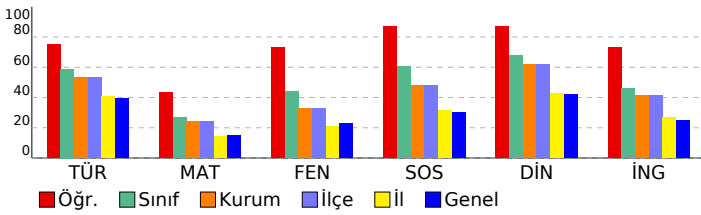

7. SINIF 2022 - 2023 LGS 2.DENEME

DERSLERE GÖRE BAŞARI ANALİZİ				
	S	D	Y	B%
TÜRKÇE	20	16	3	80
Türkçe	20	16	3	80
T.7.3.30. Görsellerle ilgili soruların cevaplar.	1	1	0	100
T.7.3.16. Metnin konusunu belirler.	1	1	0	100
T.7.3.19. Metnin ilgili soruların cevaplar.	1	1	0	100
T.7.3.34. Grafik, tablo ve çizelgeyle sunulan bilgileri yorumlar.	3	2	1	67
T.7.3.17. Metnin ana fikrini/ana duygusunu belirler.	1	1	0	100
T.7.3.28. Okudukları ile ilgili çıkarımlarda bulunur.	2	2	0	100
T.7.3.1. Noktalama işaretlerine dikkat ederek sesli ve sessiz okur.	1	0	0	0
T.7.3.5. Bağlamdan hareketle bilmediği kelime ve kelime gruplarının anlamını tahmin eder.	1	1	0	100
T.7.3.6. Deyim ve atasözlerinin metne katkısını belirler.	1	0	1	0
T.7.3.7. Metni oluşturan unsurlar arasındaki geçiş ve bağlantı ifadelerinin anlama olan katkısını değerlendirir.	1	1	0	100
T.7.3.21. Metindeki hikâye unsurlarını belirler.	1	1	0	100
T.7.3.8. Metindeki söz sanatlarını tespit eder.	1	0	1	0
T.7.3.29. Metin türlerini ayırt eder.	1	1	0	100
T.7.3.12. Fiillerin anlam özelliklerini fark eder.	1	1	0	100
T.7.2.5. Kelimeleri anlamlarına uygun kullanır.	1	1	0	100
T.7.4.16. Yazdıklarını düzenler.	1	1	0	100
T.7.3.9. Çekim eklerinin işlevlerini ayırt eder.	1	1	0	100
MATEMATİK	20	11	7	55
Matematik	20	11	7	55
M.7.1.1.5. Tam sayılarla işlemler yapmayı gerektiren problemleri çözer.	8	3	5	38
M.7.1.1.1. Tam sayılarla toplama ve çıkarma işlemlerini yapar, ilgili problemleri çözer.	6	5	0	83
M.7.1.1.3. Tam sayılarla çarpma ve bölme işlemlerini yapar	1	0	0	0
M.7.1.2.3. Devirli olan ve olmayan ondalık gösterimleri rasyonel sayı olarak ifade eder.	1	0	1	0
M.7.1.1.2. Toplama işleminin özelliklerini akıcı işlem yapmak için birer strateji olarak kullanır.	1	1	0	100
M.7.1.1.3. Tam sayılarla çarpma ve bölme işlemlerini yapar.	2	1	1	50
M.7.1.1.3.5. Rasyonel sayılarla işlem yapmayı gerektiren problemleri çözer.	1	1	0	100
FEN BİLİMLERİ	20	16	4	80
Fen	20	16	4	80
F.7.1.1.6. Basit bir teleskop modeli hazırlayarak sunar.	1	1	0	100
F.7.2.1.2. Geçmişten günümüze, hücrenin yapısı ile ilgili görüşleri teknolojik gelişmelerle ilişkilendirerek tartışır.	1	0	1	0
Mitozun canlılar için önemini açıklar.	1	0	1	0
Hayvan ve bitki hücrelerini, temel kısımları ve görevleri açısından karşılaştırır.	1	1	0	100
F.7.2.3.1. Mayozun canlılar için önemini açıklar.	4	4	0	100
F.7.1.1.5. Teleskobun gök bilimin gelişimindeki önemine yönelik çıkarımda bulunur	1	1	0	100
F.7.1.1.2. Uzun kirliliğinin nedenlerini ifade ederek bu kirliliğin yol açabileceği olası sonuçları tahmin eder.	1	1	0	100
F.7.2.3.2. Üreme ana hücrelerinde mayozun nasıl gerçekleştiğini model üzerinde gösterir.	3	3	0	100
F.7.2.2.1. Mitozun canlılar için önemini açıklar.	2	2	0	100
F.7.1.1.3. Teknoloji ile uzay araştırmaları arasındaki ilişkiyi açıklar.	2	0	2	0
F.7.2.1.3. Hücre-doku-organ-sistem-organizma ilişkisini açıklar.	1	1	0	100
F.7.1.2.1. Dünya'dan bakıldığı şekliyle görülen yıldız gruplarının, isimlendirmesi olan takımyıldızlara değinilir.	1	1	0	100
F.7.2.1.1. Hayvan ve bitki hücrelerini, temel kısımları ve görevleri açısından karşılaştırır	1	1	0	100
SOSYAL BİL.	10	9	1	90
Sosyal Bilgiler	10	9	1	90
Osmanlı Devleti'nin fetih siyasetini örnekler üzerinden analiz eder.	3	3	0	100
Osmanlı Devleti'nin siyasi güç olarak ortaya çıkış sürecini ve bu süreci etkileyen faktörleri açıklar.	1	1	0	100
Medyanın sosyal değişim ve etkileşimdeki rolünü tartışır.	2	2	0	100
İletişimi etkileyen tutum ve davranışları analiz ederek kendi tutum ve davranışlarını sorgular.	3	3	0	100
Bireysel ve toplumsal ilişkilerde olumlu iletişim yollarını kullanır.	1	0	1	0
DİN KÜLTÜRÜ	10	9	1	90
Din K.ve A.B.	10	9	1	90
İslam'da hac ibadetinin önemi ayet ve hadisler ışığında yorumlar.	1	0	1	0
Hz. İsa'nın (a.s.) hayatını ana hatlarıyla tanır.	1	1	0	100
Allah'ın (c.c.) adil, merhametli ve affedicisi olması ile ahiret inancı arasındaki ilişkiyi kurar.	1	1	0	100
Ahiret hayatının aşamalarını açıklar.	1	1	0	100
Dünya hayatı ile ahiret hayatı arasındaki ilişkiyi yorumlar.	1	1	0	100
Melekler özellikleri ve görevlerine göre sınıflandırır.	3	3	0	100
Varlıklar âlemini özelliklerine göre ayırt eder.	2	2	0	100
İNGİLİZCE	10	8	2	80
İngilizce	10	8	2	80
Talking about routines and daily activities	4	4	0	100
Analysing a chart about some sports	1	0	1	0
Describing characters/people (making simple inquiries)	4	3	1	75
Making simple comparisons	1	1	0	100

SINAV SONUÇ BELGESİ

İSTANBUL / EYÜP / Alibeyköy Ortaokulu

Öğrenci	Numara	Sınıf
ELİF FEYZA YÜCEYAR	204	7E

Puan Türü	Puan	Genel Ort.	Dereceler				
			Snf	Kurum	İlçe	İl	Genel
LGS	▲ 296,600	222,020	10	67	67	346	1035
Puanı Hesaplanan:			181	181	1895	5183	
Katılımlar:			17	181	181	1895	5186

Ders	Soru	Doğru	Yanlış	Net	Başarı %	Sınıf Ort.	Kurum Ort.	Genel Ort.
Türkçe	20	17	3	16,00	80	▲ 11,77	▲ 10,66	▲ 7,91
Matematik	20	4	9	1,00	5	▼ 5,31	▼ 4,80	▼ 2,96
Fen	20	11	9	8,00	40	▼ 8,77	▲ 6,58	▲ 4,53
Sosyal Bilgiler	10	9	1	8,67	87	▲ 6,06	▲ 4,82	▲ 3,03
Din K.ve A.B.	10	8	2	7,33	73	▲ 6,78	▲ 6,20	▲ 4,22
İngilizce	10	7	3	6,00	60	▲ 4,61	▲ 4,16	▲ 2,50
Toplam:	90	56	27	47,00	52	▲ 43,29	▲ 37,14	▲ 24,87

Soru No: 12345678901234567890

TÜRKÇE CACDDCABBbBADdCdCAD

Cevap Anh. A CACDDCABBbBADdCCCAD

MATEMATİK cC bbc aCdBbcA c

Cevap Anh. A ACCCABDCCBDDABCABDA

FEN BİLİMLERİ CaBaCAACabBaDdAdaAad

Cevap Anh. A CCBCCAACDABDDCADDABC

SOSYAL BİL. CBcDABADAA

Cevap Anh. A CBADABADAA

DİN KÜLTÜRÜ DAaBDDCBbd

Cevap Anh. A DABBDDCBbb

İNGİLİZCE CaDCBcDaCA

Cevap Anh. A CBDCBDDBCA

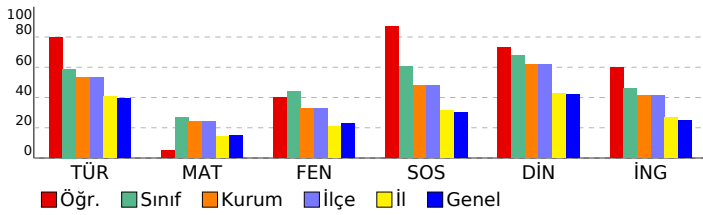

7. SINIF 2022 - 2023 LGS 2.DENEME

DERSLERE GÖRE BAŞARI ANALİZİ

	S	D	Y	B%
TÜRKÇE	20	17	3	85
Türkçe	20	17	3	85
T.7.3.34. Grafik, tablo ve çizelgeyle sunulan bilgileri yorumlar.	3	2	1	67
T.7.3.9. Çekim eklerinin işlevlerini ayırt eder.	1	1	0	100
T.7.4.16. Yazdıklarını düzenler.	1	1	0	100
T.7.2.5. Kelimeleri anlamlarına uygun kullanır.	1	1	0	100
T.7.3.12. Fiillerin anlam özelliklerini fark eder.	1	1	0	100
T.7.3.29. Metin türlerini ayırt eder.	1	1	0	100
T.7.3.8. Metindeki söz sanatlarını tespit eder.	1	1	0	100
T.7.3.21. Metindeki hikâye unsurlarını belirler.	1	1	0	100
T.7.3.7. Metni oluşturan unsurlar arasındaki geçiş ve bağlantı ifadelerinin anlama olan katkısını değerlendirir.	1	1	0	100
T.7.3.6. Deyim ve atasözlerinin metne katkısını belirler.	1	0	1	0
T.7.3.5. Bağlamdan hareketle bilmediği kelime ve kelime gruplarının anlamını tahmin eder.	1	1	0	100
T.7.3.1. Noktalama işaretlerine dikkat ederek sesli ve sessiz okur.	1	1	0	100
T.7.3.28. Okudukları ile ilgili çıkarımlarda bulunur.	2	1	1	50
T.7.3.17. Metnin ana fikrini/ana duygusunu belirler.	1	1	0	100
T.7.3.19. Metninle ilgili sorulan cevaplar.	1	1	0	100
T.7.3.16. Metnin konusunu belirler.	1	1	0	100
T.7.3.30. Görsellerle ilgili sorulan cevaplar.	1	1	0	100
MATEMATİK	20	4	9	20
Matematik	20	4	9	20
M.7.1.1.1. Tam sayılarla toplama ve çıkarma işlemlerini yapar, ilgili problemleri çözer.	6	2	3	33
M.7.1.1.5. Tam sayılarla işlemler yapmayı gerektiren problemleri çözer.	8	1	4	13
M.7.1.1.3. Tam sayılarla çarpma ve bölme işlemlerini yapar.	2	0	2	0
M.7.1.3.5. Rasyonel sayılarla işlem yapmayı gerektiren problemleri çözer.	1	0	0	0
M.7.1.1.2. Toplama işleminin özelliklerini akıcı işlem yapmak için birer strateji olarak kullanır.	1	1	0	100
M.7.1.2.3. Devirli olan ve olmayan ondalık gösterimleri rasyonel sayı olarak ifade eder.	1	0	0	0
M.7.1.1.3. Tam sayılarla çarpma ve bölme işlemlerini yapar	1	0	0	0
FEN BİLİMLERİ	20	11	9	55
Fen	20	11	9	55
F.7.2.1.1. Hayvan ve bitki hücrelerini, temel kısımları ve görevleri açısından karşılaştırır	1	1	0	100
F.7.1.1.3. Teknoloji ile uzay araştırmaları arasındaki ilişkiyi açıklar.	2	0	2	0
F.7.1.2.1. Dünya'dan bakıldığında şekliyle görülen yıldız gruplarının, isimlendirmesi olan takımyıldızlara değinilir.	1	1	0	100
F.7.2.3.1. Mayozun canlılar için önemini açıklar.	4	2	2	50
F.7.2.3.2. Üreme ana hücrelerinde mayozun nasıl gerçekleştiğini model üzerinde gösterir.	3	3	0	100
F.7.2.1.3. Hücre-doku-organ-sistem-organizma ilişkisini açıklar.	1	1	0	100
F.7.2.2.1. Mitozun canlılar için önemini açıklar.	2	1	1	50
F.7.1.1.2. Uzun kirliliğinin nedenlerini ifade ederek bu kirliliğin yol açabileceği olası sonuçları tahmin eder.	1	0	1	0
F.7.1.1.5. Teleskobun gök bilimindeki önemine yönelik çıkarımda bulunur	1	1	0	100
Hayvan ve bitki hücrelerini, temel kısımları ve görevleri açısından karşılaştırır.	1	0	1	0
Mitozun canlılar için önemini açıklar.	1	1	0	100
F.7.2.1.2. Geçmişten günümüze, hücrenin yapısı ile ilgili görüşleri teknolojik gelişmelerle ilişkilendirerek tartışır.	1	0	1	0
F.7.1.1.6. Basit bir teleskop modeli hazırlayarak sunar.	1	0	1	0
SOSYAL BİL.	10	9	1	90
Sosyal Bilgiler	10	9	1	90
İletişimi etkileyen tutum ve davranışları analiz ederek kendi tutum ve davranışlarını sorgular.	3	3	0	100
Bireysel ve toplumsal ilişkilerde olumlu iletişim yollarını kullanır.	1	0	1	0
Medyanın sosyal değişim ve etkileşimdeki rolünü tartışır.	2	2	0	100
Osmanlı Devleti'nin siyasi güç olarak ortaya çıkış sürecini ve bu süreci etkileyen faktörleri açıklar.	1	1	0	100
Osmanlı Devleti'nin fetih siyasetini örnekler üzerinden analiz eder.	3	3	0	100
DİN KÜLTÜRÜ	10	8	2	80
Din K.ve A.B.	10	8	2	80
Varlıklar âlemini özelliklerine göre ayırt eder.	2	2	0	100
Melekleri özellikleri ve görevlerine göre sınıflandırır.	3	2	1	67
Dünya hayatı ile ahiret hayatı arasındaki ilişkiyi yorumlar.	1	1	0	100
Ahiret hayatının aşamalarını açıklar.	1	1	0	100
Allah'ın (c.c.) adil, merhametli ve affedici olması ile ahiret inancı arasındaki ilişkiyi kurar.	1	1	0	100
Hz. İsa'nın (a.s.) hayatını ana hatlarıyla tanıtır.	1	1	0	100
İslam'da hac ibadetinin önemini ayet ve hadisler ışığında yorumlar.	1	0	1	0
İNGİLİZCE	10	7	3	70
İngilizce	10	7	3	70
Making simple comparisons	1	1	0	100
Describing characters/people (making simple inquiries)	4	3	1	75
Analysing a chart about some sports	1	0	1	0
Talking about routines and daily activities	4	3	1	75

SINAV SONUÇ BELGESİ

İSTANBUL / EYÜP / Alibeyköy Ortaokulu

Öğrenci	Numara	Sınıf
EYMEN DERAL	273	7E

Puan Türü	Puan	Genel Ort.	Dereceler				
			Snf	Kurum	İlçe	İl	Genel
LGS	▲ 274,400	222,020	11	86	86	491	1364
Puanı Hesaplanan:			181	181	1895	5183	
Katılımlar:			17	181	181	1895	5186

Ders	Soru	Doğru	Yanlış	Net	Başarı %	Sınıf Ort.	Kurum Ort.	Genel Ort.
Türkçe	20	16	4	14,67	73	▲ 11,77	▲ 10,66	▲ 7,91
Matematik	20	6	14	1,33	7	▼ 5,31	▼ 4,80	▼ 2,96
Fen	20	9	11	5,33	27	▼ 8,77	▼ 6,58	▲ 4,53
Sosyal Bilgiler	10	7	3	6,00	60	▼ 6,06	▲ 4,82	▲ 3,03
Din K.ve A.B.	10	8	2	7,33	73	▲ 6,78	▲ 6,20	▲ 4,22
İngilizce	10	8	2	7,33	73	▲ 4,61	▲ 4,16	▲ 2,50
Toplam:	90	54	36	42,00	47	▼ 43,29	▲ 37,14	▲ 24,87

Soru No: 12345678901234567890

TÜRKÇE CACDaCdDBBdBdDCCCAD

Cevap Anh. A CACDDCABBBDABCCCAD

MATEMATİK dCbCAcbCacBbcdabAcad

Cevap Anh. A ACCCABDCCBDDABCBADA

FEN BİLİMLERİ CdBCbdAaDbaDCAbacBb

Cevap Anh. A CCBCCAACDABDDCADDABC

SOSYAL BİL. dBADcBADdA

Cevap Anh. A CBADABADAA

DİN KÜLTÜRÜ DABBDDbBa

Cevap Anh. A DABBDDCBBB

İNGİLİZCE CBcCBDDbCb

Cevap Anh. A CBDCBDDBCA

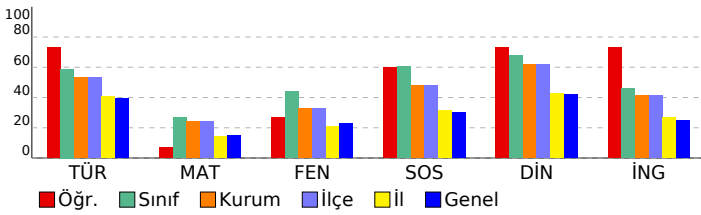

7. SINIF 2022 - 2023 LGS 2.DENEME

DERSLERE GÖRE BAŞARI ANALİZİ

	S	D	Y	B%
TÜRKÇE	20	16	4	80
Türkçe	20	16	4	80
T.7.3.34. Grafik, tablo ve çizelgeyle sunulan bilgileri yorumlar.	3	3	0	100
T.7.3.9. Çekim eklerinin işlevlerini ayırt eder.	1	1	0	100
T.7.4.16. Yazdıklarını düzenler.	1	1	0	100
T.7.2.5. Kelimeleri anlamlarına uygun kullanır.	1	1	0	100
T.7.3.12. Fiillerin anlam özelliklerini fark eder.	1	0	1	0
T.7.3.29. Metin türlerini ayırt eder.	1	0	1	0
T.7.3.8. Metindeki söz sanatlarını tespit eder.	1	1	0	100
T.7.3.21. Metindeki hikâye unsurlarını belirler.	1	1	0	100
T.7.3.7. Metni oluşturan unsurlar arasındaki geçiş ve bağlantı ifadelerinin anlama olan katkısını değerlendirir.	1	1	0	100
T.7.3.6. Deyim ve atasözlerinin metne katkısını belirler.	1	0	1	0
T.7.3.5. Bağlamdan hareketle bilmediği kelime ve kelime gruplarının anlamını tahmin eder.	1	1	0	100
T.7.3.1. Noktalama işaretlerine dikkat ederek sesli ve sessiz okur.	1	0	1	0
T.7.3.28. Okudukları ile ilgili çıkarımlarda bulunur.	2	2	0	100
T.7.3.17. Metnin ana fikrini/ana duygusunu belirler.	1	1	0	100
T.7.3.19. Metninle ilgili sorulan cevaplar.	1	1	0	100
T.7.3.16. Metnin konusunu belirler.	1	1	0	100
T.7.3.30. Görsellerle ilgili sorulan cevaplar.	1	1	0	100
MATEMATİK	20	6	14	30
Matematik	20	6	14	30
M.7.1.1.1. Tam sayılarla toplama ve çıkarma işlemlerini yapar, ilgili problemleri çözer.	6	3	3	50
M.7.1.1.5. Tam sayılarla işlemler yapmayı gerektiren problemleri çözer.	8	3	5	38
M.7.1.1.3. Tam sayılarla çarpma ve bölme işlemlerini yapar.	2	0	2	0
M.7.1.3.5. Rasyonel sayılarla işlem yapmayı gerektiren problemleri çözer.	1	0	1	0
M.7.1.1.2. Toplama işleminin özelliklerini akıcı işlem yapmak için birer strateji olarak kullanır.	1	0	1	0
M.7.1.2.3. Devirli olan ve olmayan ondalık gösterimleri rasyonel sayı olarak ifade eder.	1	0	1	0
M.7.1.1.3. Tam sayılarla çarpma ve bölme işlemlerini yapar	1	0	1	0
FEN BİLİMLERİ	20	9	11	45
Fen	20	9	11	45
F.7.2.1.1. Hayvan ve bitki hücrelerini, temel kısımları ve görevleri açısından karşılaştırır	1	1	0	100
F.7.1.1.3. Teknoloji ile uzay araştırmaları arasındaki ilişkiyi açıklar.	2	1	1	50
F.7.1.2.1. Dünya'dan bakıldığında şekliyle görülen yıldız gruplarının, isimlendirmesi olan takımyıldızlara değinilir.	1	1	0	100
F.7.2.3.1. Mayozun canlılar için önemini açıklar.	4	2	2	50
F.7.2.3.2. Üreme ana hücrelerinde mayozun nasıl gerçekleştiğini model üzerinde gösterir.	3	0	3	0
F.7.2.1.3. Hücre-doku-organ-sistem-organizma ilişkisini açıklar.	1	1	0	100
F.7.2.2.1. Mitozun canlılar için önemini açıklar.	2	0	2	0
F.7.1.1.2. Uzun kirliliğinin nedenlerini ifade ederek bu kirliliğin yol açabileceği olası sonuçları tahmin eder.	1	1	0	100
F.7.1.1.5. Teleskopun gök bilimindeki önemine yönelik çıkarımda bulunur	1	1	0	100
Hayvan ve bitki hücrelerini, temel kısımları ve görevleri açısından karşılaştırır.	1	0	1	0
Mitozun canlılar için önemini açıklar.	1	0	1	0
F.7.2.1.2. Geçmişten günümüze, hücrenin yapısı ile ilgili görüşleri teknolojik gelişmelerle ilişkilendirerek tartışır.	1	1	0	100
F.7.1.1.6. Basit bir teleskop modeli hazırlayarak sunar.	1	0	1	0
SOSYAL BİL.	10	7	3	70
Sosyal Bilgiler	10	7	3	70
İletişimi etkileyen tutum ve davranışları analiz ederek kendi tutum ve davranışlarını sorgular.	3	2	1	67
Bireysel ve toplumsal ilişkilerde olumlu iletişim yollarını kullanır.	1	1	0	100
Medyanın sosyal değişim ve etkileşimdeki rolünü tartışır.	2	1	1	50
Osmanlı Devleti'nin siyasi güç olarak ortaya çıkış sürecini ve bu süreci etkileyen faktörleri açıklar.	1	1	0	100
Osmanlı Devleti'nin fetih siyasetini örnekler üzerinden analiz eder.	3	2	1	67
DİN KÜLTÜRÜ	10	8	2	80
Din K.ve A.B.	10	8	2	80
Varlıklar âlemini özelliklerine göre ayırt eder.	2	2	0	100
Melekleri özellikleri ve görevlerine göre sınıflandırır.	3	3	0	100
Dünya hayatı ile ahiret hayatı arasındaki ilişkiyi yorumlar.	1	1	0	100
Ahiret hayatının aşamalarını açıklar.	1	0	1	0
Allah'ın (c.c.) adlı, merhametli ve affedicisi olması ile ahiret inancı arasındaki ilişkiyi kurar.	1	1	0	100
Hz. İsa'nın (a.s.) hayatını ana hatlarıyla tanıtır.	1	1	0	100
İslam'da hac ibadetinin önemini ayet ve hadisler ışığında yorumlar.	1	0	1	0
İNGİLİZCE	10	8	2	80
İngilizce	10	8	2	80
Making simple comparisons	1	1	0	100
Describing characters/people (making simple inquiries)	4	3	1	75
Analysing a chart about some sports	1	1	0	100
Talking about routines and daily activities	4	3	1	75

SINAV SONUÇ BELGESİ							
İSTANBUL / EYÜP / Alibeyköy Ortaokulu							
Öğrenci			Numara		Sınıf		
HİLAL KAL* AT			1067		7E		
Puan Türü	Puan	Genel Ort.	Dereceler				
			Snf	Kurum	İlçe	İl	Genel
LGS	▲ 332,000	222,020	5	47	47	196	660
Puanı Hesaplanan:			181	181	1895	5183	
Katılımlar:			17	181	181	1895	5186

Ders	Soru	Doğru	Yanlış	Net	Başarı %	Sınıf Ort.	Kurum Ort.	Genel Ort.	
Türkçe	20	13	6	11,00	55	▼ 11,77	▲ 10,66	▲ 7,91	
Matematik	20	12	5	10,33	52	▲ 5,31	▲ 4,80	▲ 2,96	
Fen	20	13	6	11,00	55	▲ 8,77	▲ 6,58	▲ 4,53	
Sosyal Bilgiler	10	8	2	7,33	73	▲ 6,06	▲ 4,82	▲ 3,03	
Din K.ve A.B.	10	9	1	8,67	87	▲ 6,78	▲ 6,20	▲ 4,22	
İngilizce	10	5	4	3,67	37	▼ 4,61	▼ 4,16	▲ 2,50	
Toplam:		90	60	24	52,00	58	▲ 43,29	▲ 37,14	▲ 24,87

Soru No	12345678901234567890
TÜRKÇE	Dc CaBDgBBBBDcDDdAa
Cevap Anh.	B DACCBDABBBBDACDDCAC
MATEMATİK	dD AC AD BBCCcCACdCc
Cevap Anh.	B ADBACBADDDBCCBACCBA
FEN BİLİMLERİ	CBdaDACbDa DbAACCBdC
Cevap Anh.	B CBADDACDBADCAACCBCC
SOSYAL BİL.	AADABADcBd
Cevap Anh.	B AADABADABC
DİN KÜLTÜRÜ	BBBdDBBAD
Cevap Anh.	B BBBdDBBAD
İNGİLİZCE	CdbA BCCac
Cevap Anh.	B CBDADBCCBD

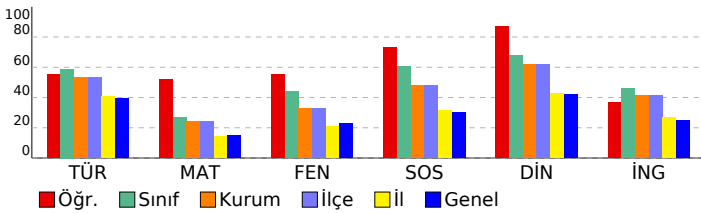

7. SINIF 2022 - 2023 LGS 2.DENEME

DERSLERE GÖRE BAŞARI ANALİZİ				
	S	D	Y	B%
TÜRKÇE	20	13	6	65
Türkçe	20	13	6	65
T.7.3.30. Görsellerle ilgili soruların cevaplar.	1	1	0	100
T.7.3.16. Metnin konusunu belirler.	1	0	1	0
T.7.3.19. Metnin ilgili soruların cevaplar.	1	0	0	0
T.7.3.34. Grafik, tablo ve çizelgeyle sunulan bilgileri yorumlar.	3	2	1	67
T.7.3.17. Metnin ana fikrini/ana duygusunu belirler.	1	0	1	0
T.7.3.28. Okudukları ile ilgili çıkarımlarda bulunur.	2	2	0	100
T.7.3.1. Noktalama işaretlerine dikkat ederek sesli ve sessiz okur.	1	0	1	0
T.7.3.5. Bağlamdan hareketle bilmediği kelime ve kelime gruplarının anlamını tahmin eder.	1	1	0	100
T.7.3.6. Deyim ve atasözlerinin metne katkısını belirler.	1	1	0	100
T.7.3.7. Metni oluşturan unsurlar arasındaki geçiş ve bağlantı ifadelerinin anlama olan katkısını değerlendirir.	1	1	0	100
T.7.3.21. Metindeki hikâye unsurlarını belirler.	1	1	0	100
T.7.3.8. Metindeki söz sanatlarını tespit eder.	1	1	0	100
T.7.3.29. Metin türlerini ayırt eder.	1	0	1	0
T.7.3.12. Fiillerin anlam özelliklerini fark eder.	1	1	0	100
T.7.2.5. Kelimeleri anlamlarına uygun kullanır.	1	1	0	100
T.7.4.16. Yazdıklarını düzenler.	1	0	1	0
T.7.3.9. Çekim eklerinin işlevlerini ayırt eder.	1	1	0	100
MATEMATİK	20	12	5	60
Matematik	20	12	5	60
M.7.1.1.5. Tam sayılarla işlemler yapmayı gerektiren problemleri çözer.	8	5	2	63
M.7.1.1.1. Tam sayılarla toplama ve çıkarma işlemlerini yapar, ilgili problemleri çözer.	6	5	1	83
M.7.1.1.3. Tam sayılarla çarpma ve bölme işlemlerini yapar	1	0	0	0
M.7.1.2.3. Devirli olan ve olmayan ondalık gösterimleri rasyonel sayı olarak ifade eder.	1	0	0	0
M.7.1.1.6. Toplama işleminin özelliklerini akıcı işlem yapmak için birer strateji olarak kullanır.	1	1	0	100
M.7.1.1.3. Tam sayılarla çarpma ve bölme işlemlerini yapar.	2	1	1	50
M.7.1.3.5. Rasyonel sayılarla işlem yapmayı gerektiren problemleri çözer.	1	0	1	0
FEN BİLİMLERİ	20	13	6	65
Fen	20	13	6	65
F.7.1.1.6. Basit bir teleskop modeli hazırlayarak sunar.	1	1	0	100
F.7.2.1.2. Geçmişten günümüze, hücrenin yapısı ile ilgili görüşleri teknolojik gelişmelerle ilişkilendirerek tartışır.	1	1	0	100
Mitozun canlılar için önemini açıklar.	1	0	1	0
Hayvan ve bitki hücrelerini, temel kısımları ve görevleri açısından karşılaştırır.	1	0	1	0
F.7.2.3.1. Mayozun canlılar için önemini açıklar.	4	3	1	75
F.7.1.1.5. Teleskobun gök bilimin gelişimindeki önemine yönelik çıkarımda bulunur	1	1	0	100
F.7.1.1.2. Uzun kirliliğinin nedenlerini ifade ederek bu kirliliğin yol açabileceği olası sonuçları tahmin eder.	1	1	0	100
F.7.2.3.2. Üreme ana hücrelerinde mayozun nasıl gerçekleştiğini model üzerinde gösterir.	3	2	1	67
F.7.2.2.1. Mitozun canlılar için önemini açıklar.	2	0	1	0
F.7.1.1.3. Teknoloji ile uzay araştırmaları arasındaki ilişkiyi açıklar.	2	1	1	50
F.7.2.1.3. Hücre-doku-organ-sistem-organizma ilişkisini açıklar.	1	1	0	100
F.7.1.2.1. Dünya'dan bakıldığı şekliyle görülen yıldız gruplarının, isimlendirmesi olan takımyıldızlara değinilir.	1	1	0	100
F.7.2.1.1. Hayvan ve bitki hücrelerini, temel kısımları ve görevleri açısından karşılaştırır	1	1	0	100
SOSYAL BİL.	10	8	2	80
Sosyal Bilgiler	10	8	2	80
Osmanlı Devleti'nin fetih siyasetini örnekler üzerinden analiz eder.	3	3	0	100
Osmanlı Devleti'nin siyasi güç olarak ortaya çıkış sürecini ve bu süreci etkileyen faktörleri açıklar.	1	1	0	100
Medyanın sosyal değişim ve etkileşimdeki rolünü tartışır.	2	2	0	100
İletişimi etkileyen tutum ve davranışları analiz ederek kendi tutum ve davranışlarını sorgular.	3	2	1	67
Bireysel ve toplumsal ilişkilerde olumlu iletişim yollarını kullanır.	1	0	1	0
DİN KÜLTÜRÜ	10	9	1	90
Din K.ve A.B.	10	9	1	90
İslam'da hac ibadetinin önemi ayet ve hadisler ışığında yorumlar.	1	1	0	100
Hz. İsa'nın (a.s.) hayatını ana hatlarıyla tanır.	1	1	0	100
Allah'ın (c.c.) adlı, merhametli ve affedicisi olması ile ahiret inancı arasındaki ilişki kurar.	1	1	0	100
Ahiret hayatının aşamalarını açıklar.	1	0	1	0
Dünya hayatı ile ahiret hayatı arasındaki ilişkiyi yorumlar.	1	1	0	100
Melekleri özellikleri ve görevlerine göre sınıflandırır.	3	3	0	100
Varlıklar âlemini özelliklerine göre ayırt eder.	2	2	0	100
İNGİLİZCE	10	5	4	50
İngilizce	10	5	4	50
Talking about routines and daily activities	4	2	2	50
Analysing a chart about some sports	1	0	0	0
Describing characters/people (making simple inquiries)	4	2	2	50
Making simple comparisons	1	1	0	100

SINAV SONUÇ BELGESİ

İSTANBUL / EYÜP / Alibeyköy Ortaokulu

Öğrenci	Numara	Sınıf
M E R T KIRCIOĞLU	175	7E

Puan Türü	Puan	Genel Ort.	Dereceler				
			Snf	Kurum	İlçe	İl	Genel
LGS	▲ 324,800	222,020	7	50	50	219	727
Puanı Hesaplanan:			181	181	1895	5183	
Katılımlar:			17	181	181	1895	5186

Ders	Soru	Doğru	Yanlış	Net	Başarı %	Sınıf Ort.	Kurum Ort.	Genel Ort.
Türkçe	20	18	2	17,33	87	▲ 11,77	▲ 10,66	▲ 7,91
Matematik	20	8	3	7,00	35	▲ 5,31	▲ 4,80	▲ 2,96
Fen	20	10	10	6,67	33	▼ 8,77	▲ 6,58	▲ 4,53
Sosyal Bilgiler	10	7	3	6,00	60	▼ 6,06	▲ 4,82	▲ 3,03
Din K.ve A.B.	10	9	1	8,67	87	▲ 6,78	▲ 6,20	▲ 4,22
İngilizce	10	6	3	5,00	50	▲ 4,61	▲ 4,16	▲ 2,50
Toplam:	90	58	22	50,67	56	▲ 43,29	▲ 37,14	▲ 24,87

Soru No: 12345678901234567890

TÜRKÇE CAaDDCABBaBADBCCAD

Cevap Anh. A CACDDCABBBBADA BCCAD

MATEMATİK cCaCA B aAB DA

Cevap Anh. A ACCCABDCCBDDABCABDA

FEN BİLİMLERİ CCBCdAdCbaDcbAbbdBb

Cevap Anh. A CCBCCAACDABDDCADDABC

SOSYAL BİL. dBbDABbDAA

Cevap Anh. A CBADABADAA

DİN KÜLTÜRÜ DABBDDbBBB

Cevap Anh. A DABBDDCBBB

İNGİLİZCE CaDCB DcdA

Cevap Anh. A CBDCBDDBCA

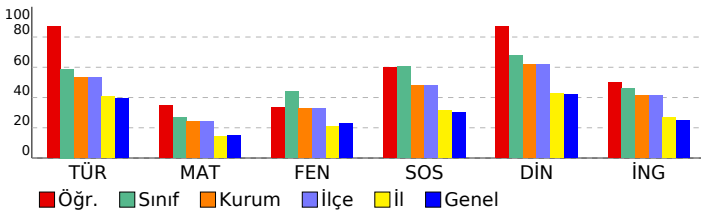

7. SINIF 2022 - 2023 LGS 2.DENEME

DERSLERE GÖRE BAŞARI ANALİZİ

	S	D	Y	B%
TÜRKÇE	20	18	2	90
Türkçe	20	18	2	90
T.7.3.34. Grafik, tablo ve çizelgeyle sunulan bilgileri yorumlar.	3	3	0	100
T.7.3.9. Çekim eklerinin işlevlerini ayırt eder.	1	1	0	100
T.7.4.16. Yazdıklarını düzenler.	1	0	1	0
T.7.2.5. Kelimeleri anlamlarına uygun kullanır.	1	1	0	100
T.7.3.12. Fiillerin anlam özelliklerini fark eder.	1	1	0	100
T.7.3.29. Metin türlerini ayırt eder.	1	1	0	100
T.7.3.8. Metindeki söz sanatlarını tespit eder.	1	1	0	100
T.7.3.21. Metindeki hikâye unsurlarını belirler.	1	1	0	100
T.7.3.7. Metni oluşturan unsurlar arasındaki geçiş ve bağlantı ifadelerinin anlama olan katkısını değerlendirir.	1	1	0	100
T.7.3.6. Deyim ve atasözlerinin metne katkısını belirler.	1	0	1	0
T.7.3.5. Bağlamdan hareketle bilmediği kelime ve kelime gruplarının anlamını tahmin eder.	1	1	0	100
T.7.3.1. Noktalama işaretlerine dikkat ederek sesli ve sessiz okur.	1	1	0	100
T.7.3.28. Okudukları ile ilgili çıkarımlarda bulunur.	2	2	0	100
T.7.3.17. Metnin ana fikrini/ana duygusunu belirler.	1	1	0	100
T.7.3.19. Metninle ilgili sorulan cevaplar.	1	1	0	100
T.7.3.16. Metnin konusunu belirler.	1	1	0	100
T.7.3.30. Görsellerle ilgili sorulan cevaplar.	1	1	0	100
MATEMATİK	20	8	3	40
Matematik	20	8	3	40
M.7.1.1.1. Tam sayılarla toplama ve çıkarma işlemlerini yapar, ilgili problemleri çözer.	6	4	1	67
M.7.1.1.5. Tam sayılarla işlemler yapmayı gerektiren problemleri çözer.	8	2	1	25
M.7.1.1.3. Tam sayılarla çarpma ve bölme işlemlerini yapar.	2	0	1	0
M.7.1.3.5. Rasyonel sayılarla işlem yapmayı gerektiren problemleri çözer.	1	0	0	0
M.7.1.1.2. Toplama işleminin özelliklerini akıcı işlem yapmak için birer strateji olarak kullanır.	1	1	0	100
M.7.1.2.3. Devirli olan ve olmayan ondalık gösterimleri rasyonel sayı olarak ifade eder.	1	1	0	100
M.7.1.1.3. Tam sayılarla çarpma ve bölme işlemlerini yapar	1	0	0	0
FEN BİLİMLERİ	20	10	10	50
Fen	20	10	10	50
F.7.2.1.1. Hayvan ve bitki hücrelerini, temel kısımları ve görevleri açısından karşılaştırır	1	1	0	100
F.7.1.1.3. Teknoloji ile uzay araştırmaları arasındaki ilişkiyi açıklar.	2	2	0	100
F.7.1.2.1. Dünya'dan bakıldığında şekliyle görülen yıldız gruplarının, isimlendirmesi olan takımyıldızlara değinilir.	1	1	0	100
F.7.2.3.1. Mayozun canlılar için önemini açıklar.	4	2	2	50
F.7.2.3.2. Üreme ana hücrelerinde mayozun nasıl gerçekleştiğini model üzerinde gösterir.	3	1	2	33
F.7.2.1.3. Hücre-doku-organ-sistem-organizma ilişkisini açıklar.	1	0	1	0
F.7.2.2.1. Mitozun canlılar için önemini açıklar.	2	1	1	50
F.7.1.1.2. Uzun kirliliğinin nedenlerini ifade ederek bu kirliliğin yol açabileceği olası sonuçları tahmin eder.	1	0	1	0
F.7.1.1.5. Teleskopun gök bilimindeki önemine yönelik çıkarımda bulunur	1	1	0	100
Hayvan ve bitki hücrelerini, temel kısımları ve görevleri açısından karşılaştırır.	1	0	1	0
Mitozun canlılar için önemini açıklar.	1	0	1	0
F.7.2.1.2. Geçmişten günümüze, hücrenin yapısı ile ilgili görüşleri teknolojik gelişmelerle ilişkilendirerek tartışır.	1	1	0	100
F.7.1.1.6. Basit bir teleskop modeli hazırlayarak sunar.	1	0	1	0
SOSYAL BİL.	10	7	3	70
Sosyal Bilgiler	10	7	3	70
İletişimi etkileyen tutum ve davranışları analiz ederek kendi tutum ve davranışlarını sorgular.	3	2	1	67
Bireysel ve toplumsal ilişkilerde olumlu iletişim yollarını kullanır.	1	0	1	0
Medyanın sosyal değişim ve etkileşimdeki rolünü tartışır.	2	2	0	100
Osmanlı Devleti'nin siyasi güç olarak ortaya çıkış sürecini ve bu süreci etkileyen faktörleri açıklar.	1	0	1	0
Osmanlı Devleti'nin fetih siyasetini örnekler üzerinden analiz eder.	3	3	0	100
DİN KÜLTÜRÜ	10	9	1	90
Din K.ve A.B.	10	9	1	90
Varlıklar âlemini özelliklerine göre ayırt eder.	2	2	0	100
Melekleri özellikleri ve görevlerine göre sınıflandırır.	3	3	0	100
Dünya hayatı ile ahiret hayatı arasındaki ilişkiyi yorumlar.	1	1	0	100
Ahiret hayatının aşamalarını açıklar.	1	0	1	0
Allah'ın (c.c.) adil, merhametli ve affedici olması ile ahiret inancı arasındaki ilişkiyi kurar.	1	1	0	100
Hz. İsa'nın (a.s.) hayatını ana hatlarıyla tanıtır.	1	1	0	100
İslam'da hac ibadetinin önemini ayet ve hadisler ışığında yorumlar.	1	1	0	100
İNGİLİZCE	10	6	3	60
İngilizce	10	6	3	60
Making simple comparisons	1	1	0	100
Describing characters/people (making simple inquiries)	4	3	1	75
Analysing a chart about some sports	1	0	0	0
Talking about routines and daily activities	4	2	2	50

SINAV SONUÇ BELGESİ

İSTANBUL / EYÜP / Alibeyköy Ortaokulu

Öğrenci	Numara	Sınıf
MELİS AKBAL	904	7E

Puan Türü	Puan	Genel Ort.	Dereceler				
			Snf	Kurum	İlçe	İl	Genel
LGS	▼ 204,200	222,020	16	135	135	1004	2656
Puanı Hesaplanan:			181	181	1895	5183	
Katılımlar:			17	181	181	1895	5186

Ders	Soru	Doğru	Yanlış	Net	Başarı %	Sınıf Ort.	Kurum Ort.	Genel Ort.
Türkçe	20	8	10	4,67	23	▼ 11,77	▼ 10,66	▼ 7,91
Matematik	20	7	10	3,67	18	▼ 5,31	▼ 4,80	▲ 2,96
Fen	20	7	10	3,67	18	▼ 8,77	▼ 6,58	▼ 4,53
Sosyal Bilgiler	10	3	6	1,00	10	▼ 6,06	▼ 4,82	▼ 3,03
Din K.ve A.B.	10	8	1	7,67	77	▲ 6,78	▲ 6,20	▲ 4,22
İngilizce	10	3	6	1,00	10	▼ 4,61	▼ 4,16	▼ 2,50
Toplam:		90	36	43	21,67	▼ 43,29	▼ 37,14	▼ 24,87

Soru No: 12345678901234567890

TÜRKÇE	AdDaCdadaaB aBaCaAD
Cevap Anh.	A CACDDCADBBBBADBCCCAD

MATEMATİK	dCCC a dbadDD BbdBab
Cevap Anh.	A ACCCABDCCBDDABCABDA

FEN BİLİMLERİ	Cba CAdC cc cbAaDdBa
Cevap Anh.	A CCBCCAACDABDDCADDABC

SOSYAL BİL.	dBdabB Dcc
Cevap Anh.	A CBADABADAA

DİN KÜLTÜRÜ	DA BdcBBBB
Cevap Anh.	A DABBDDCBBB

İNGİLİZCE	bB dabaBcc
Cevap Anh.	A CBDCBDDBCA

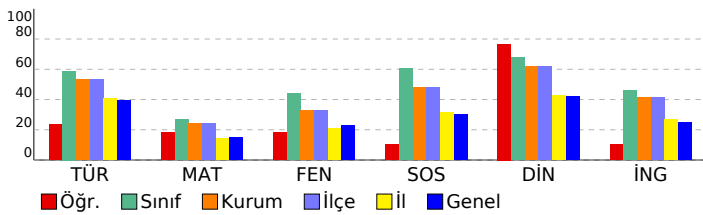

7. SINIF 2022 - 2023 LGS 2.DENEME

DERSLERE GÖRE BAŞARI ANALİZİ

	S	D	Y	B%
TÜRKÇE	20	8	10	40
Türkçe	20	8	10	40
T.7.3.34. Grafik, tablo ve çizelgeyle sunulan bilgileri yorumlar.	3	2	0	67
T.7.3.9. Çekim eklerinin işlevlerini ayırt eder.	1	1	0	100
T.7.4.16. Yazdıklarını düzenler.	1	0	1	0
T.7.2.5. Kelimeleri anlamlarına uygun kullanır.	1	1	0	100
T.7.3.12. Fiillerin anlam özelliklerini fark eder.	1	0	1	0
T.7.3.29. Metin türlerini ayırt eder.	1	0	1	0
T.7.3.8. Metindeki söz sanatlarını tespit eder.	1	0	1	0
T.7.3.21. Metindeki hikâye unsurlarını belirler.	1	0	1	0
T.7.3.7. Metni oluşturan unsurlar arasındaki geçiş ve bağlantı ifadelerinin anlama olan katkısını değerlendirir.	1	0	1	0
T.7.3.6. Deyim ve atasözlerinin metne katkısını belirler.	1	0	1	0
T.7.3.5. Bağlamdan hareketle bilmediği kelime ve kelime gruplarının anlamını tahmin eder.	1	1	0	100
T.7.3.1. Noktalama işaretlerine dikkat ederek sesli ve sessiz okur.	1	0	0	0
T.7.3.28. Okudukları ile ilgili çıkarımlarda bulunur.	2	1	1	50
T.7.3.17. Metnin ana fikrini/ana duygusunu belirler.	1	0	1	0
T.7.3.19. Metninle ilgili sorulan cevaplar.	1	0	1	0
T.7.3.16. Metnin konusunu belirler.	1	1	0	100
T.7.3.30. Görsellerle ilgili sorulan cevaplar.	1	1	0	100
MATEMATİK	20	7	10	35
Matematik	20	7	10	35
M.7.1.1.1. Tam sayılarla toplama ve çıkarma işlemlerini yapar, ilgili problemleri çözer.	6	1	4	17
M.7.1.1.5. Tam sayılarla işlemler yapmayı gerektiren problemleri çözer.	8	3	5	38
M.7.1.1.3. Tam sayılarla çarpma ve bölme işlemlerini yapar.	2	1	1	50
M.7.1.3.5. Rasyonel sayılarla işlem yapmayı gerektiren problemleri çözer.	1	0	0	0
M.7.1.1.2. Toplama işleminin özelliklerini akıcı işlem yapmak için birer strateji olarak kullanır.	1	0	0	0
M.7.1.2.3. Devirli olan ve olmayan ondalık gösterimleri rasyonel sayı olarak ifade eder.	1	1	0	100
M.7.1.1.3. Tam sayılarla çarpma ve bölme işlemlerini yapar	1	1	0	100
FEN BİLİMLERİ	20	7	10	35
Fen	20	7	10	35
F.7.2.1.1. Hayvan ve bitki hücrelerini, temel kısımları ve görevleri açısından karşılaştırır	1	1	0	100
F.7.1.1.3. Teknoloji ile uzay araştırmaları arasındaki ilişkiyi açıklar.	2	0	1	0
F.7.1.2.1. Dünya'dan bakıldığında şekliyle görülen yıldız gruplarının, isimlendirmesi olan takımyıldızlara değinilir.	1	0	1	0
F.7.2.3.1. Mayozun canlılar için önemini açıklar.	4	0	2	0
F.7.2.3.2. Üreme ana hücrelerinde mayozun nasıl gerçekleştiğini model üzerinde gösterir.	3	2	1	67
F.7.2.1.3. Hücre-doku-organ-sistem-organizma ilişkisini açıklar.	1	0	1	0
F.7.2.2.1. Mitozun canlılar için önemini açıklar.	2	1	1	50
F.7.1.1.2. Uzun kirliliğinin nedenlerini ifade ederek bu kirliliğin yol açabileceği olası sonuçları tahmin eder.	1	0	1	0
F.7.1.1.5. Teleskobun gök bilimindeki önemine yönelik çıkarımda bulunur	1	1	0	100
Hayvan ve bitki hücrelerini, temel kısımları ve görevleri açısından karşılaştırır.	1	1	0	100
Mitozun canlılar için önemini açıklar.	1	0	1	0
F.7.2.1.2. Geçmişten günümüze, hücrenin yapısı ile ilgili görüşleri teknolojik gelişmelerle ilişkilendirerek tartışır.	1	1	0	100
F.7.1.1.6. Basit bir teleskop modeli hazırlayarak sunar.	1	0	1	0
SOSYAL BİL.	10	3	6	30
Sosyal Bilgiler	10	3	6	30
İletişimi etkileyen tutum ve davranışları analiz ederek kendi tutum ve davranışlarını sorgular.	3	1	2	33
Bireysel ve toplumsal ilişkilerde olumlu iletişim yollarını kullanır.	1	0	1	0
Medyanın sosyal değişim ve etkileşimdeki rolünü tartışır.	2	1	1	50
Osmanlı Devleti'nin siyasi güç olarak ortaya çıkış sürecini ve bu süreci etkileyen faktörleri açıklar.	1	0	0	0
Osmanlı Devleti'nin fetih siyasetini örnekler üzerinden analiz eder.	3	1	2	33
DİN KÜLTÜRÜ	10	8	1	80
Din K.ve A.B.	10	8	1	80
Varlıklar âlemini özelliklerine göre ayırt eder.	2	2	0	100
Melekleri özellikleri ve görevlerine göre sınıflandırır.	3	2	0	67
Dünya hayatı ile ahiret hayatı arasındaki ilişkiyi yorumlar.	1	0	1	0
Ahiret hayatının aşamalarını açıklar.	1	1	0	100
Allah'ın (c.c.) adil, merhametli ve affedicisi olması ile ahiret inancı arasındaki ilişkiyi kurar.	1	1	0	100
Hz. İsa'nın (a.s.) hayatını ana hatlarıyla tanıtır.	1	1	0	100
İslam'da hac ibadetinin önemini ayet ve hadisler ışığında yorumlar.	1	1	0	100
İNGİLİZCE	10	3	6	30
İngilizce	10	3	6	30
Making simple comparisons	1	0	1	0
Describing characters/people (making simple inquiries)	4	1	2	25
Analysing a chart about some sports	1	0	1	0
Talking about routines and daily activities	4	2	2	50

SINAV SONUÇ BELGESİ							
İSTANBUL / EYÜP / Alibeyköy Ortaokulu							
Öğrenci			Numara		Sınıf		
MURAD YÜKSEL			4430		7E		
Puan Türü	Puan	Genel Ort.	Dereceler				
			Snf	Kurum	İlçe	İl	Genel
LGS	▲ 302,600	222,020	9	61	61	323	980
Puanı Hesaplanan:			181	181	1895	5183	
Katılımlar:			17	181	181	1895	5186

Ders	Soru	Doğru	Yanlış	Net	Başarı %	Sınıf Ort.	Kurum Ort.	Genel Ort.
Türkçe	20	16	4	14,67	73	▲ 11,77	▲ 10,66	▲ 7,91
Matematik	20	4	8	1,33	7	▼ 5,31	▼ 4,80	▼ 2,96
Fen	20	12	7	9,67	48	▲ 8,77	▲ 6,58	▲ 4,53
Sosyal Bilgiler	10	8	2	7,33	73	▲ 6,06	▲ 4,82	▲ 3,03
Din K.ve A.B.	10	8	2	7,33	73	▲ 6,78	▲ 6,20	▲ 4,22
İngilizce	10	9	1	8,67	87	▲ 4,61	▲ 4,16	▲ 2,50
Toplam:	90	57	24	49,00	54	▲ 43,29	▲ 37,14	▲ 24,87

Soru No 12345678901234567890

TÜRKÇE DAadCBDABdBBDACDDaAC

Cevap Anh. B DACCBDABBBBDACDDCAC

MATEMATİK cDcAadbD B a c a

Cevap Anh. B ADBACBADDDBCCDBACCCA

FEN BİLİMLERİ CaAabACcDB DaAdACBCC

Cevap Anh. B CBADDACDDBADCAACCBCC

SOSYAL BİL. AADcBADABd

Cevap Anh. B AADABADABC

DİN KÜLTÜRÜ cBcCDBBBAD

Cevap Anh. B BBBCCDBBBAD

İNGİLİZCE CaDADBCCBD

Cevap Anh. B CBDADBCCBD

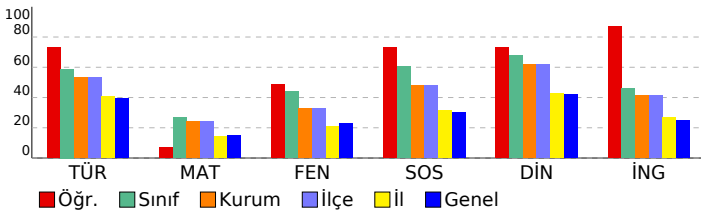

7. SINIF 2022 - 2023 LGS 2.DENEME

DERSLERE GÖRE BAŞARI ANALİZİ				
	S	D	Y	B%
TÜRKÇE	20	16	4	80
Türkçe	20	16	4	80
T.7.3.30. Görsellerle ilgili soruların cevaplar.	1	1	0	100
T.7.3.16. Metnin konusunu belirler.	1	1	0	100
T.7.3.19. Metnin ilgili soruların cevaplar.	1	0	1	0
T.7.3.34. Grafik, tablo ve çizelgeyle sunulan bilgileri yorumlar.	3	2	1	67
T.7.3.17. Metnin ana fikrini/ana duygusunu belirler.	1	1	0	100
T.7.3.28. Okudukları ile ilgili çıkarımlarda bulunur.	2	2	0	100
T.7.3.1. Noktalama işaretlerine dikkat ederek sesli ve sessiz okur.	1	1	0	100
T.7.3.5. Bağlamdan hareketle bilmediği kelime ve kelime gruplarının anlamını tahmin eder.	1	1	0	100
T.7.3.6. Deyim ve atasözlerinin metne katkısını belirler.	1	0	1	0
T.7.3.7. Metni oluşturan unsurlar arasındaki geçiş ve bağlantı ifadelerinin anlama olan katkısını değerlendirir.	1	1	0	100
T.7.3.21. Metindeki hikâye unsurlarını belirler.	1	1	0	100
T.7.3.8. Metindeki söz sanatlarını tespit eder.	1	1	0	100
T.7.3.29. Metin türlerini ayırt eder.	1	1	0	100
T.7.3.12. Fiillerin anlam özelliklerini fark eder.	1	1	0	100
T.7.2.5. Kelimeleri anlamlarına uygun kullanır.	1	1	0	100
T.7.4.16. Yazdıklarını düzenler.	1	0	1	0
T.7.3.9. Çekim eklerinin işlevlerini ayırt eder.	1	1	0	100
MATEMATİK	20	4	8	20
Matematik	20	4	8	20
M.7.1.1.5. Tam sayılarla işlemler yapmayı gerektiren problemleri çözer.	8	1	4	13
M.7.1.1.1. Tam sayılarla toplama ve çıkarma işlemlerini yapar, ilgili problemleri çözer.	6	2	1	33
M.7.1.1.3. Tam sayılarla çarpma ve bölme işlemlerini yapar	1	0	1	0
M.7.1.2.3. Devirli olan ve olmayan ondalık gösterimleri rasyonel sayı olarak ifade eder.	1	0	1	0
M.7.1.1.5. Toplama işleminin özelliklerini akıcı işlem yapmak için birer strateji olarak kullanır.	1	0	1	0
M.7.1.1.3. Tam sayılarla çarpma ve bölme işlemlerini yapar.	2	1	0	50
M.7.1.3.5. Rasyonel sayılarla işlem yapmayı gerektiren problemleri çözer.	1	0	0	0
FEN BİLİMLERİ	20	12	7	60
Fen	20	12	7	60
F.7.1.1.6. Basit bir teleskop modeli hazırlayarak sunar.	1	1	0	100
F.7.2.1.2. Geçmişten günümüze, hücrenin yapısı ile ilgili görüşleri teknolojik gelişmelerle ilişkilendirerek tartışır.	1	0	1	0
Mitozun canlılar için önemini açıklar.	1	1	0	100
Hayvan ve bitki hücrelerini, temel kısımları ve görevleri açısından karşılaştırır.	1	0	1	0
F.7.2.3.1. Mayozun canlılar için önemini açıklar.	4	2	2	50
F.7.1.1.5. Teleskobun gök bilimin gelişimindeki önemine yönelik çıkarımda bulunur	1	1	0	100
F.7.1.1.2. Uzun kirliliğinin nedenlerini ifade ederek bu kirliliğin yol açabileceği olası sonuçları tahmin eder.	1	1	0	100
F.7.2.3.2. Üreme ana hücrelerinde mayozun nasıl gerçekleştiğini model üzerinde gösterir.	3	1	2	33
F.7.2.2.1. Mitozun canlılar için önemini açıklar.	2	0	1	0
F.7.1.1.3. Teknoloji ile uzay araştırmaları arasındaki ilişkiyi açıklar.	2	2	0	100
F.7.2.1.3. Hücre-doku-organ-sistem-organizma ilişkisini açıklar.	1	1	0	100
F.7.1.2.1. Dünya'dan bakıldığı şekliyle görülen yıldız gruplarının, isimlendirmesi olan takımyıldızlara değinilir.	1	1	0	100
F.7.2.1.1. Hayvan ve bitki hücrelerini, temel kısımları ve görevleri açısından karşılaştırır	1	1	0	100
SOSYAL BİL.	10	8	2	80
Sosyal Bilgiler	10	8	2	80
Osmanlı Devleti'nin fetih siyasetini örnekler üzerinden analiz eder.	3	3	0	100
Osmanlı Devleti'nin siyasi güç olarak ortaya çıkış sürecini ve bu süreci etkileyen faktörleri açıklar.	1	0	1	0
Medyanın sosyal değişim ve etkileşimdeki rolünü tartışır.	2	2	0	100
İletişimi etkileyen tutum ve davranışları analiz ederek kendi tutum ve davranışlarını sorgular.	3	2	1	67
Bireysel ve toplumsal ilişkilerde olumlu iletişim yollarını kullanır.	1	1	0	100
DİN KÜLTÜRÜ	10	8	2	80
Din K.ve A.B.	10	8	2	80
İslam'da hac ibadetinin önemi ayet ve hadisler ışığında yorumlar.	1	0	1	0
Hz. İsa'nın (a.s.) hayatını ana hatlarıyla tanır.	1	1	0	100
Allah'ın (c.c.) adlı, merhametli ve affedicisi olması ile ahiret inancı arasındaki ilişki kurar.	1	0	1	0
Ahiret hayatının aşamalarını açıklar.	1	1	0	100
Dünya hayatı ile ahiret hayatı arasındaki ilişkiyi yorumlar.	1	1	0	100
Melekleri özellikleri ve görevlerine göre sınıflandırır.	3	3	0	100
Varlıkların âlemini özelliklerine göre ayırt eder.	2	2	0	100
İNGİLİZCE	10	9	1	90
İngilizce	10	9	1	90
Talking about routines and daily activities	4	3	1	75
Analysing a chart about some sports	1	1	0	100
Describing characters/people (making simple inquiries)	4	4	0	100
Making simple comparisons	1	1	0	100

SINAV SONUÇ BELGESİ							
İSTANBUL / EYÜP / Alibeyköy Ortaokulu							
Öğrenci			Numara		Sınıf		
NEHİR ATILA			851		7E		
Puan Türü	Puan	Genel Ort.	Dereceler				
			Snf	Kurum	İlçe	İl	Genel
LGS	▲ 223,400	222,020	15	119	119	853	2275
Puanı Hesaplanan:			181	181	1895	5183	
Katılımlar:			17	181	181	1895	5186

Ders	Soru	Doğru	Yanlış	Net	Başarı %	Sınıf Ort.	Kurum Ort.	Genel Ort.
Türkçe	20	12	7	9,67	48	▼ 11,77	▼ 10,66	▲ 7,91
Matematik	20	4	11	0,33	2	▼ 5,31	▼ 4,80	▼ 2,96
Fen	20	6	9	3,00	15	▼ 8,77	▼ 6,58	▼ 4,53
Sosyal Bilgiler	10	4	5	2,33	23	▼ 6,06	▼ 4,82	▼ 3,03
Din K.ve A.B.	10	7	3	6,00	60	▼ 6,78	▼ 6,20	▲ 4,22
İngilizce	10	9	0	9,00	90	▲ 4,61	▲ 4,16	▲ 2,50
Toplam:		90	42	35	30,33	▼ 43,29	▼ 37,14	▲ 24,87

Soru No	12345678901234567890
TÜRKÇE	DACdaBDdBBA DACAdDaa
Cevap Anh.	B DACCBDABBBBDACDDCAC
MATEMATİK	d Aa DbcaCbaccCb d
Cevap Anh.	B ADBACBADDDBCCDBACCCA
FEN BİLİMLERİ	bddb AC DBca d CdaC
Cevap Anh.	B CBADDACDDBADCAACCBCC
SOSYAL BİL.	ddcb bDABC
Cevap Anh.	B AADABADABC
DİN KÜLTÜRÜ	BaBbDDBaAD
Cevap Anh.	B BBBCCDBBAD
İNGİLİZCE	C DADBCCBD
Cevap Anh.	B CBDADBCCBD

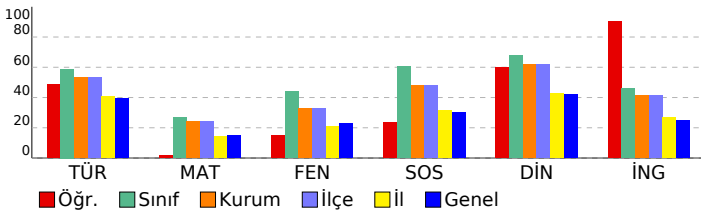

7. SINIF 2022 - 2023 LGS 2.DENEME

DERSLERE GÖRE BAŞARI ANALİZİ				
	S	D	Y	B%
TÜRKÇE	20	12	7	60
Türkçe	20	12	7	60
T.7.3.30. Görsellerle ilgili soruların cevaplar.	1	1	0	100
T.7.3.16. Metnin konusunu belirler.	1	1	0	100
T.7.3.19. Metnin ilgili soruların cevaplar.	1	1	0	100
T.7.3.34. Grafik, tablo ve çizelgeyle sunulan bilgileri yorumlar.	3	1	2	33
T.7.3.17. Metnin ana fikrini/ana duygusunu belirler.	1	0	1	0
T.7.3.28. Okudukları ile ilgili çıkarımlarda bulunur.	2	2	0	100
T.7.3.1. Noktalama işaretlerine dikkat ederek sesli ve sessiz okur.	1	0	1	0
T.7.3.5. Bağlamdan hareketle bilmediği kelime ve kelime gruplarının anlamını tahmin eder.	1	1	0	100
T.7.3.6. Deyim ve atasözlerinin metne katkısını belirler.	1	1	0	100
T.7.3.7. Metni oluşturan unsurlar arasındaki geçiş ve bağlantı ifadelerinin anlama olan katkısını değerlendirir.	1	0	1	0
T.7.3.21. Metindeki hikâye unsurlarını belirler.	1	0	0	0
T.7.3.8. Metindeki söz sanatlarını tespit eder.	1	1	0	100
T.7.3.29. Metin türlerini ayırt eder.	1	1	0	100
T.7.3.12. Fiillerin anlam özelliklerini fark eder.	1	0	1	0
T.7.2.5. Kelimeleri anlamlarına uygun kullanır.	1	1	0	100
T.7.4.16. Yazdıklarını düzenler.	1	0	1	0
T.7.3.9. Çekim eklerinin işlevlerini ayırt eder.	1	1	0	100
MATEMATİK	20	4	11	20
Matematik	20	4	11	20
M.7.1.1.5. Tam sayılarla işlemler yapmayı gerektiren problemleri çözer.	8	1	6	13
M.7.1.1.1. Tam sayılarla toplama ve çıkarma işlemlerini yapar, ilgili problemleri çözer.	6	2	3	33
M.7.1.1.3. Tam sayılarla çarpma ve bölme işlemlerini yapar	1	0	0	0
M.7.1.2.3. Devirli olan ve olmayan ondalık gösterimleri rasyonel sayı olarak ifade eder.	1	0	0	0
M.7.1.1.2. Toplama işleminin özelliklerini akıcı işlem yapmak için birer strateji olarak kullanır.	1	0	0	0
M.7.1.1.3. Tam sayılarla çarpma ve bölme işlemlerini yapar.	2	1	1	50
M.7.1.1.3.5. Rasyonel sayılarla işlem yapmayı gerektiren problemleri çözer.	1	0	1	0
FEN BİLİMLERİ	20	6	9	30
Fen	20	6	9	30
F.7.1.1.6. Basit bir teleskop modeli hazırlayarak sunar.	1	0	1	0
F.7.2.1.2. Geçmişten günümüze, hücrenin yapısı ile ilgili görüşleri teknolojik gelişmelerle ilişkilendirerek tartışır.	1	0	1	0
Mitozun canlılar için önemini açıklar.	1	0	1	0
Hayvan ve bitki hücrelerini, temel kısımları ve görevleri açısından karşılaştırır.	1	0	1	0
F.7.2.3.1. Mayozun canlılar için önemini açıklar.	4	2	0	50
F.7.1.1.5. Teleskobun gök bilimin gelişimindeki öneme yönelik çıkarımda bulunur	1	1	0	100
F.7.1.1.2. Uzun kirliliğinin nedenlerini ifade ederek bu kirliliğin yol açabileceği olası sonuçları tahmin eder.	1	1	0	100
F.7.2.3.2. Üreme ana hücrelerinde mayozun nasıl gerçekleştiğini model üzerinde gösterir.	3	1	0	33
F.7.2.2.1. Mitozun canlılar için önemini açıklar.	2	0	1	0
F.7.1.1.3. Teknoloji ile uzay araştırmaları arasındaki ilişkiyi açıklar.	2	0	2	0
F.7.2.1.3. Hücre-doku-organ-sistem-organizma ilişkisini açıklar.	1	0	1	0
F.7.1.2.1. Dünya'dan bakıldığında şekliyle görülen yıldız gruplarının, isimlendirmesi olan takımyıldızlara değinilir.	1	0	1	0
F.7.2.1.1. Hayvan ve bitki hücrelerini, temel kısımları ve görevleri açısından karşılaştırır	1	1	0	100
SOSYAL BİL.	10	4	5	40
Sosyal Bilgiler	10	4	5	40
Osmanlı Devleti'nin fetih siyasetini örnekler üzerinden analiz eder.	3	0	3	0
Osmanlı Devleti'nin siyasi güç olarak ortaya çıkış sürecini ve bu süreci etkileyen faktörleri açıklar.	1	0	1	0
Medyanın sosyal değişim ve etkileşimdeki rolünü tartışır.	2	0	1	0
İletişimi etkileyen tutum ve davranışları analiz ederek kendi tutum ve davranışlarını sorgular.	3	3	0	100
Bireysel ve toplumsal ilişkilerde olumlu iletişim yollarını kullanır.	1	1	0	100
DİN KÜLTÜRÜ	10	7	3	70
Din K.ve A.B.	10	7	3	70
İslam'da hac ibadetinin önemi ayet ve hadisler ışığında yorumlar.	1	1	0	100
Hz. İsa'nın (a.s.) hayatını ana hatlarıyla tanır.	1	0	1	0
Allah'ın (c.c.) adil, merhametli ve affedicisi olması ile ahiret inancı arasındaki ilişki kurar.	1	1	0	100
Ahiret hayatının aşamalarını açıklar.	1	0	1	0
Dünya hayatı ile ahiret hayatı arasındaki ilişkiyi yorumlar.	1	1	0	100
Melekler özellikleri ve görevlerine göre sınıflandırır.	3	2	1	67
Varlıklar âlemini özelliklerine göre ayırt eder.	2	2	0	100
İNGİLİZCE	10	9	0	90
İngilizce	10	9	0	90
Talking about routines and daily activities	4	3	0	75
Analysing a chart about some sports	1	1	0	100
Describing characters/people (making simple inquiries)	4	4	0	100
Making simple comparisons	1	1	0	100

SINAV SONUÇ BELGESİ

İSTANBUL / EYÜP / Alibeyköy Ortaokulu

Öğrenci	Numara	Sınıf
ÖMER BARAN FIRAT	873	7E

Puan Türü	Puan	Genel Ort.	Dereceler				
			Snf	Kurum	İlçe	İl	Genel
LGS	▲ 237,800	222,020	13	113	113	760	2017
Puanı Hesaplanan:			181	181	1895	5183	
Katılımlar:			17	181	181	1895	5186

Ders	Soru	Doğru	Yanlış	Net	Başarı %	Sınıf Ort.	Kurum Ort.	Genel Ort.
Türkçe	20	9	10	5,67	28	▼ 11,77	▼ 10,66	▼ 7,91
Matematik	20	7	5	5,33	27	▲ 5,31	▲ 4,80	▲ 2,96
Fen	20	10	10	6,67	33	▼ 8,77	▲ 6,58	▲ 4,53
Sosyal Bilgiler	10	6	4	4,67	47	▼ 6,06	▼ 4,82	▲ 3,03
Din K.ve A.B.	10	5	5	3,33	33	▼ 6,78	▼ 6,20	▼ 4,22
İngilizce	10	5	5	3,33	33	▼ 4,61	▼ 4,16	▲ 2,50
Toplam:		90	42	39	29,00	▼ 43,29	▼ 37,14	▲ 24,87

Soru No: 12345678901234567890

TÜRKÇE DAbCaabbBdcB cCaDcDc

Cevap Anh. B DACCBDABBBBDACDDCAC

MATEMATİK dcBACc DDBaCd

Cevap Anh. B ADBACBADDDBCCDBACCCA

FEN BİLİMLERİ CBcDbACDbdAcaAcCbcCa

Cevap Anh. B CBADDACDBADCAACCBCC

SOSYAL BİL. AAcdBbdABd

Cevap Anh. B AADABADABC

DİN KÜLTÜRÜ cdBaDbBaAD

Cevap Anh. B BBBCCDBBAD

İNGİLİZCE CBbcadCCBa

Cevap Anh. B CBDADBCCBd

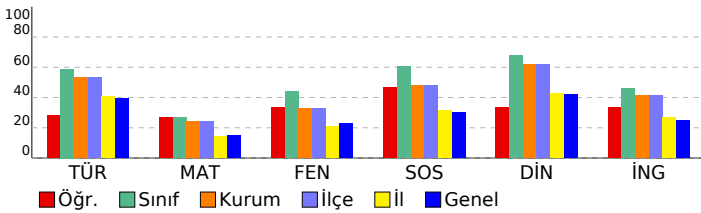

7. SINIF 2022 - 2023 LGS 2.DENEME

DERSLERE GÖRE BAŞARI ANALİZİ

	S	D	Y	B%
TÜRKÇE	20	9	10	45
Türkçe	20	9	10	45
T.7.3.30. Görsellerle ilgili soruların cevaplar.	1	1	0	100
T.7.3.16. Metnin konusunu belirler.	1	1	0	100
T.7.3.19. Metnin ilgili soruların cevaplar.	1	0	1	0
T.7.3.34. Grafik, tablo ve çizelgeyle sunulan bilgileri yorumlar.	3	3	0	100
T.7.3.17. Metnin ana fikrinin/ana duygusunu belirler.	1	0	1	0
T.7.3.28. Okudukları ile ilgili çıkarımlarda bulunur.	2	0	2	0
T.7.3.1. Noktalama işaretlerine dikkat ederek sesli ve sessiz okur.	1	0	1	0
T.7.3.5. Bağlamdan hareketle bilmediği kelime ve kelime gruplarının anlamını tahmin eder.	1	1	0	100
T.7.3.6. Deyim ve atasözlerinin metne katkısını belirler.	1	0	1	0
T.7.3.7. Metni oluşturan unsurlar arasındaki geçiş ve bağlantı ifadelerinin anlama olan katkısını değerlendirir.	1	0	1	0
T.7.3.21. Metindeki hikâye unsurlarını belirler.	1	1	0	100
T.7.3.8. Metindeki söz sanatlarını tespit eder.	1	0	0	0
T.7.3.29. Metin türlerini ayırt eder.	1	0	1	0
T.7.3.12. Fiillerin anlam özelliklerini fark eder.	1	0	1	0
T.7.2.5. Kelimeleri anlamlarına uygun kullanır.	1	1	0	100
T.7.4.16. Yazdıklarını düzenler.	1	1	0	100
T.7.3.9. Çekim eklerinin işlevlerini ayırt eder.	1	0	1	0
MATEMATİK	20	7	5	35
Matematik	20	7	5	35
M.7.1.1.5. Tam sayılarla işlemler yapmayı gerektiren problemleri çözer.	8	3	3	38
M.7.1.1.1. Tam sayılarla toplama ve çıkarma işlemlerini yapar, ilgili problemleri çözer.	6	2	1	33
M.7.1.1.3. Tam sayılarla çarpma ve bölme işlemlerini yapar	1	1	0	100
M.7.1.2.3. Devirli olan ve olmayan ondalık gösterimleri rasyonel sayı olarak ifade eder.	1	0	1	0
M.7.1.1.2. Toplama işleminin özelliklerini akıcı işlem yapmak için birer strateji olarak kullanır.	1	0	0	0
M.7.1.1.3. Tam sayılarla çarpma ve bölme işlemlerini yapar.	2	1	0	50
M.7.1.3.5. Rasyonel sayılarla işlem yapmayı gerektiren problemleri çözer.	1	0	0	0
FEN BİLİMLERİ	20	10	10	50
Fen	20	10	10	50
F.7.1.1.6. Basit bir teleskop modeli hazırlayarak sunar.	1	1	0	100
F.7.2.1.2. Geçmişten günümüze, hücrenin yapısı ile ilgili görüşleri teknolojik gelişmelerle ilişkilendirerek tartışır.	1	1	0	100
Mitozun canlılar için önemini açıklar.	1	0	1	0
Hayvan ve bitki hücrelerini, temel kısımları ve görevleri açısından karşılaştırır.	1	1	0	100
F.7.2.3.1. Mayozdan canlılar için önemini açıklar.	4	1	3	25
F.7.1.1.5. Teleskobun gök bilimin gelişimindeki önemine yönelik çıkarımda bulunur	1	1	0	100
F.7.1.1.2. Uzun kirliliğinin nedenlerini ifade ederek bu kirliliğin yol açabileceği olası sonuçları tahmin eder.	1	1	0	100
F.7.2.3.2. Üreme ana hücrelerinde mayozun nasıl gerçekleştiğini model üzerinde gösterir.	3	1	2	33
F.7.2.2.1. Mitozun canlılar için önemini açıklar.	2	1	1	50
F.7.1.1.3. Teknoloji ile uzay araştırmaları arasındaki ilişkiyi açıklar.	2	1	1	50
F.7.2.1.3. Hücre-doku-organ-sistem-organizma ilişkisini açıklar.	1	1	0	100
F.7.1.2.1. Dünya'dan bakıldığı şekliyle görülen yıldız gruplarının, isimlendirmesi olan takımyıldızlara değinilir.	1	0	1	0
F.7.2.1.1. Hayvan ve bitki hücrelerini, temel kısımları ve görevleri açısından karşılaştırır	1	0	1	0
SOSYAL BİL.	10	6	4	60
Sosyal Bilgiler	10	6	4	60
Osmanlı Devleti'nin fetih siyasetini örnekler üzerinden analiz eder.	3	2	1	67
Osmanlı Devleti'nin siyasi güç olarak ortaya çıkış sürecini ve bu süreci etkileyen faktörleri açıklar.	1	0	1	0
Medyanın sosyal değişim ve etkileşimdeki rolünü tartışır.	2	1	1	50
İletişimi etkileyen tutum ve davranışları analiz ederek kendi tutum ve davranışlarını sorgular.	3	2	1	67
Bireysel ve toplumsal ilişkilerde olumlu iletişim yollarını kullanır.	1	1	0	100
DİN KÜLTÜRÜ	10	5	5	50
Din K.ve A.B.	10	5	5	50
İslam'da hac ibadetinin önemi ayet ve hadisler ışığında yorumlar.	1	0	1	0
Hz. İsa'nın (a.s.) hayatını ana hatlarıyla tanır.	1	0	1	0
Allah'ın (c.c.) adil, merhametli ve affedicisi olması ile ahiret inancı arasındaki ilişkiyi kurar.	1	1	0	100
Ahiret hayatının aşamalarını açıklar.	1	0	1	0
Dünya hayatı ile ahiret hayatı arasındaki ilişkiyi yorumlar.	1	1	0	100
Melekleri özellikleri ve görevlerine göre sınıflandırır.	3	1	2	33
Varlıkların önemini özelliklerine göre ayırt eder.	2	2	0	100
İNGİLİZCE	10	5	5	50
İngilizce	10	5	5	50
Talking about routines and daily activities	4	2	2	50
Analysing a chart about some sports	1	0	1	0
Describing characters/people (making simple inquiries)	4	2	2	50
Making simple comparisons	1	1	0	100

SINAV SONUÇ BELGESİ							
İSTANBUL / EYÜP / Alibeyköy Ortaokulu							
Öğrenci			Numara		Sınıf		
SEVDE TAŞTAN			1211		7E		
Puan Türü	Puan	Genel Ort.	Dereceler				
			Snf	Kurum	İlçe	İl	Genel
LGS	▲ 341,000	222,020	4	46	46	168	579
Puanı Hesaplanan:			181	181	1895	5183	
Katılımlar:			17	181	181	1895	5186

Ders	Soru	Doğru	Yanlış	Net	Başarı %	Sınıf Ort.	Kurum Ort.	Genel Ort.	
Türkçe	20	13	7	10,67	53	▼ 11,77	▲ 10,66	▲ 7,91	
Matematik	20	12	6	10,00	50	▲ 5,31	▲ 4,80	▲ 2,96	
Fen	20	14	4	12,67	63	▲ 8,77	▲ 6,58	▲ 4,53	
Sosyal Bilgiler	10	8	2	7,33	73	▲ 6,06	▲ 4,82	▲ 3,03	
Din K.ve A.B.	10	9	0	9,00	90	▲ 6,78	▲ 6,20	▲ 4,22	
İngilizce	10	6	2	5,33	53	▲ 4,61	▲ 4,16	▲ 2,50	
Toplam:		90	62	21	55,00	61	▲ 43,29	▲ 37,14	▲ 24,87

Soru No	12345678901234567890
TÜRKÇE	DdCCCBdDbAbDdCaDCaB
Cevap Anh.	B DACCBDABBBBDACDDCAC
MATEMATİK	dccAaBADDB Ca BACaCA
Cevap Anh.	B ADBACBADDBBCCDBACCCA
FEN BİLİMLERİ	CaDc ACDD DBACCCBCC
Cevap Anh.	B CBADDACDBADCAACCBCC
SOSYAL BİL.	AADcBADdBC
Cevap Anh.	B AADABADABC
DİN KÜLTÜRÜ	BBBCD BBAD
Cevap Anh.	B BBBCDDBBAD
İNGİLİZCE	CaD BCCBb
Cevap Anh.	B CBDADBCCBD

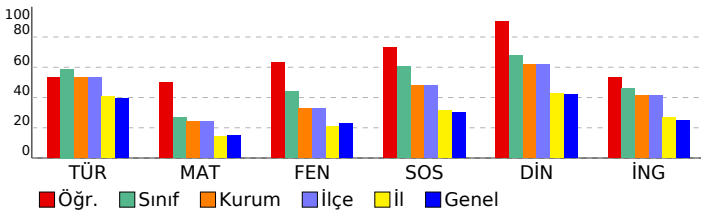

7. SINIF 2022 - 2023 LGS 2.DENEME

DERSLERE GÖRE BAŞARI ANALİZİ				
	S	D	Y	B%
TÜRKÇE	20	13	7	65
Türkçe	20	13	7	65
T.7.3.30. Görsellerle ilgili soruların cevaplar.	1	1	0	100
T.7.3.16. Metnin konusunu belirler.	1	0	1	0
T.7.3.19. Metnin ilgili soruların cevaplar.	1	1	0	100
T.7.3.34. Grafik, tablo ve çizelgeyle sunulan bilgileri yorumlar.	3	2	1	67
T.7.3.17. Metnin ana fikrinin/ana duygusunu belirler.	1	1	0	100
T.7.3.28. Okudukları ile ilgili çıkarımlarda bulunur.	2	2	0	100
T.7.3.1. Noktalama işaretlerine dikkat ederek sesli ve sessiz okur.	1	0	1	0
T.7.3.5. Bağlamdan hareketle bilmediği kelime ve kelime gruplarının anlamını tahmin eder.	1	1	0	100
T.7.3.6. Deyim ve atasözlerinin metne katkısını belirler.	1	0	1	0
T.7.3.7. Metni oluşturan unsurlar arasındaki geçiş ve bağlantı ifadelerinin anlama olan katkısını değerlendirir.	1	1	0	100
T.7.3.21. Metindeki hikâye unsurlarını belirler.	1	0	1	0
T.7.3.8. Metindeki söz sanatlarını tespit eder.	1	1	0	100
T.7.3.29. Metin türlerini ayırt eder.	1	0	1	0
T.7.3.12. Fiillerin anlam özelliklerini fark eder.	1	0	1	0
T.7.2.5. Kelimeleri anlamlarına uygun kullanır.	1	1	0	100
T.7.4.16. Yazdıklarını düzenler.	1	1	0	100
T.7.3.9. Çekim eklerinin işlevlerini ayırt eder.	1	1	0	100
MATEMATİK	20	12	6	60
Matematik	20	12	6	60
M.7.1.1.5. Tam sayılarla işlemler yapmayı gerektiren problemleri çözer.	8	3	4	38
M.7.1.1.1. Tam sayılarla toplama ve çıkarma işlemlerini yapar, ilgili problemleri çözer.	6	5	1	83
M.7.1.1.3. Tam sayılarla çarpma ve bölme işlemlerini yapar	1	0	1	0
M.7.1.2.3. Devirli olan ve olmayan ondalık gösterimleri rasyonel sayı olarak ifade eder.	1	1	0	100
M.7.1.2.3. Toplama işleminin özelliklerini akıcı işlem yapmak için birer strateji olarak kullanır.	1	1	0	100
M.7.1.1.3. Tam sayılarla çarpma ve bölme işlemlerini yapar.	2	2	0	100
M.7.1.3.5. Rasyonel sayılarla işlem yapmayı gerektiren problemleri çözer.	1	0	0	0
FEN BİLİMLERİ	20	14	4	70
Fen	20	14	4	70
F.7.1.1.6. Basit bir teleskop modeli hazırlayarak sunar.	1	1	0	100
F.7.2.1.2. Geçmişten günümüze, hücrenin yapısı ile ilgili görüşleri teknolojik gelişmelerle ilişkilendirerek tartışır.	1	0	1	0
Mitozun canlılar için önemini açıklar.	1	0	1	0
Hayvan ve bitki hücrelerini, temel kısımları ve görevleri açısından karşılaştırır.	1	0	1	0
F.7.2.3.1. Mayozun canlılar için önemini açıklar.	4	3	0	75
F.7.1.1.5. Teleskobun gök bilimindeki önemine yönelik çıkarımda bulunur	1	1	0	100
F.7.1.1.2. Uzun kirliliğinin nedenlerini ifade ederek bu kirliliğin yol açabileceği olası sonuçları tahmin eder.	1	1	0	100
F.7.2.3.2. Üreme ana hücrelerinde mayozun nasıl gerçekleştiğini model üzerinde gösterir.	3	2	1	67
F.7.2.2.1. Mitozun canlılar için önemini açıklar.	2	1	0	50
F.7.1.1.3. Teknoloji ile uzay araştırmaları arasındaki ilişkiyi açıklar.	2	2	0	100
F.7.2.1.3. Hücre-doku-organ-sistem-organizma ilişkisini açıklar.	1	1	0	100
F.7.1.2.1. Dünya'dan bakıldığı şekliyle görülen yıldız gruplarının, isimlendirmesi olan takımyıldızlara değinilir.	1	1	0	100
F.7.2.1.1. Hayvan ve bitki hücrelerini, temel kısımları ve görevleri açısından karşılaştırır	1	1	0	100
SOSYAL BİL.	10	8	2	80
Sosyal Bilgiler	10	8	2	80
Osmanlı Devleti'nin fetih siyasetini örnekler üzerinden analiz eder.	3	3	0	100
Osmanlı Devleti'nin siyasi güç olarak ortaya çıkış sürecini ve bu süreci etkileyen faktörleri açıklar.	1	0	1	0
Medyanın sosyal değişim ve etkileşimdeki rolünü tartışır.	2	2	0	100
İletişimi etkileyen tutum ve davranışları analiz ederek kendi tutum ve davranışlarını sorgular.	3	3	0	100
Bireysel ve toplumsal ilişkilerde olumlu iletişim yollarını kullanır.	1	0	1	0
DİN KÜLTÜRÜ	10	9	0	90
Din K.ve A.B.	10	9	0	90
İslam'da hac ibadetinin önemi ayet ve hadisler ışığında yorumlar.	1	1	0	100
Hz. İsa'nın (a.s.) hayatını ana hatlarıyla tanır.	1	1	0	100
Allah'ın (c.c.) adil, merhametli ve affedicisi olması ile ahiret inancı arasındaki ilişkiyi kurar.	1	1	0	100
Ahiret hayatının aşamalarını açıklar.	1	1	0	100
Dünya hayatı ile ahiret hayatı arasındaki ilişkiyi yorumlar.	1	1	0	100
Melekler özellikleri ve görevlerine göre sınıflandırır.	3	2	0	67
Varlıklar âlemini özelliklerine göre ayırt eder.	2	2	0	100
İNGİLİZCE	10	6	2	60
İngilizce	10	6	2	60
Talking about routines and daily activities	4	2	1	50
Analysing a chart about some sports	1	0	0	0
Describing characters/people (making simple inquiries)	4	3	1	75
Making simple comparisons	1	1	0	100

SINAV SONUÇ BELGESİ

İSTANBUL / EYÜP / Alibeyköy Ortaokulu

Öğrenci	Numara	Sınıf
ŞEVKET EFE DERE	63	7E

Puan Türü	Puan	Genel Ort.	Dereceler				
			Snf	Kurum	İlçe	İl	Genel
LGS	▲ 372,200	222,020	3	27	27	88	335
Puanı Hesaplanan:			181	181	1895	5183	
Katılımlar:			17	181	181	1895	5186

Ders	Soru	Doğru	Yanlış	Net	Başarı %	Sınıf Ort.	Kurum Ort.	Genel Ort.
Türkçe	20	14	4	12,67	63	▲ 11,77	▲ 10,66	▲ 7,91
Matematik	20	12	5	10,33	52	▲ 5,31	▲ 4,80	▲ 2,96
Fen	20	17	3	16,00	80	▲ 8,77	▲ 6,58	▲ 4,53
Sosyal Bilgiler	10	8	2	7,33	73	▲ 6,06	▲ 4,82	▲ 3,03
Din K.ve A.B.	10	7	3	6,00	60	▼ 6,78	▼ 6,20	▲ 4,22
İngilizce	10	9	1	8,67	87	▲ 4,61	▲ 4,16	▲ 2,50
Toplam:	90	67	18	61,00	68	▲ 43,29	▲ 37,14	▲ 24,87

Soru No: 12345678901234567890

TÜRKÇE CACcDCb dBBB DBCdCAD

Cevap Anh. A CACDDCABBBBADAEBCCAD

MATEMATİK ACaCbB CcDb DA dAaDA

Cevap Anh. A ACCCABDCCBDDABCABDA

FEN BİLİMLERİ CCBCCAACabBDDCAcDABC

Cevap Anh. A CCBCCAACDABDDCADDABC

SOSYAL BİL. CBdDABbDAA

Cevap Anh. A CBADABADAA

DİN KÜLTÜRÜ DAaBDDbBba

Cevap Anh. A DABBDDCBBB

İNGİLİZCE CBdDDBDACA

Cevap Anh. A CBDCBDDBCA

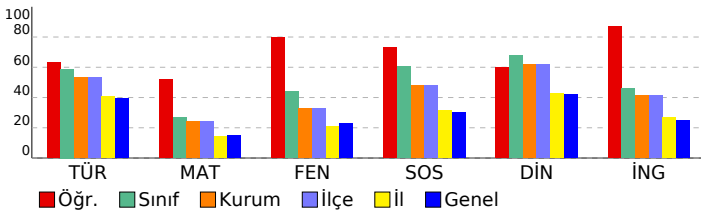

7. SINIF 2022 - 2023 LGS 2.DENEME

DERSLERE GÖRE BAŞARI ANALİZİ

	S	D	Y	B%
TÜRKÇE	20	14	4	70
Türkçe	20	14	4	70
T.7.3.34. Grafik, tablo ve çizelgeyle sunulan bilgileri yorumlar.	3	2	1	67
T.7.3.9. Çekim eklerinin işlevlerini ayırt eder.	1	1	0	100
T.7.4.16. Yazdıklarını düzenler.	1	1	0	100
T.7.2.5. Kelimeleri anlamlarına uygun kullanır.	1	0	1	0
T.7.3.12. Fiillerin anlam özelliklerini fark eder.	1	1	0	100
T.7.3.29. Metin türlerini ayırt eder.	1	0	1	0
T.7.3.8. Metindeki söz sanatlarını tespit eder.	1	0	0	0
T.7.3.21. Metindeki hikâye unsurlarını belirler.	1	0	1	0
T.7.3.7. Metni oluşturan unsurlar arasındaki geçiş ve bağlantı ifadelerinin anlama olan katkısını değerlendirir.	1	1	0	100
T.7.3.6. Deyim ve atasözlerinin metne katkısını belirler.	1	1	0	100
T.7.3.5. Bağlamdan hareketle bilmediği kelime ve kelime gruplarının anlamını tahmin eder.	1	1	0	100
T.7.3.1. Noktalama işaretlerine dikkat ederek sesli ve sessiz okur.	1	0	0	0
T.7.3.28. Okudukları ile ilgili çıkarımlarda bulunur.	2	2	0	100
T.7.3.17. Metnin ana fikrini/ana duygusunu belirler.	1	1	0	100
T.7.3.19. Metninle ilgili sorulan cevaplar.	1	1	0	100
T.7.3.16. Metnin konusunu belirler.	1	1	0	100
T.7.3.30. Görsellerle ilgili sorulan cevaplar.	1	1	0	100
MATEMATİK	20	12	5	60
Matematik	20	12	5	60
M.7.1.1.1. Tam sayılarla toplama ve çıkarma işlemlerini yapar, ilgili problemleri çözer.	6	5	1	83
M.7.1.1.5. Tam sayılarla işlemler yapmayı gerektiren problemleri çözer.	8	4	3	50
M.7.1.1.3. Tam sayılarla çarpma ve bölme işlemlerini yapar.	2	2	0	100
M.7.1.3.5. Rasyonel sayılarla işlem yapmayı gerektiren problemleri çözer.	1	0	0	0
M.7.1.1.2. Toplama işleminin özelliklerini akıcı işlem yapmak için birer strateji olarak kullanır.	1	1	0	100
M.7.1.2.3. Devirli olan ve olmayan ondalık gösterimleri rasyonel sayı olarak ifade eder.	1	0	0	0
M.7.1.1.3. Tam sayılarla çarpma ve bölme işlemlerini yapar	1	0	1	0
FEN BİLİMLERİ	20	17	3	85
Fen	20	17	3	85
F.7.2.1.1. Hayvan ve bitki hücrelerini, temel kısımları ve görevleri açısından karşılaştırır	1	1	0	100
F.7.1.1.3. Teknoloji ile uzay araştırmaları arasındaki ilişkiyi açıklar.	2	1	1	50
F.7.1.2.1. Dünya'dan bakıldığında şekliyle görülen yıldız gruplarının, isimlendirmesi olan takımyıldızlara değinilir.	1	1	0	100
F.7.2.3.1. Mayozun canlılar için önemini açıklar.	4	3	1	75
F.7.2.3.2. Üreme ana hücrelerinde mayozun nasıl gerçekleştiğini model üzerinde gösterir.	3	3	0	100
F.7.2.1.3. Hücre-doku-organ-sistem-organizma ilişkisini açıklar.	1	1	0	100
F.7.2.2.1. Mitozun canlılar için önemini açıklar.	2	1	1	50
F.7.1.1.2. Uzun kirliliğinin nedenlerini ifade ederek bu kirliliğin yol açabileceği olası sonuçları tahmin eder.	1	1	0	100
F.7.1.1.5. Teleskobun gök bilimindeki önemine yönelik çıkarımda bulunur	1	1	0	100
Hayvan ve bitki hücrelerini, temel kısımları ve görevleri açısından karşılaştırır.	1	1	0	100
Mitozun canlılar için önemini açıklar.	1	1	0	100
F.7.2.1.2. Geçmişten günümüze, hücrenin yapısı ile ilgili görüşleri teknolojik gelişmelerle ilişkilendirerek tartışır.	1	1	0	100
F.7.1.1.6. Basit bir teleskop modeli hazırlayarak sunar.	1	1	0	100
SOSYAL BİL.	10	8	2	80
Sosyal Bilgiler	10	8	2	80
İletişimi etkileyen tutum ve davranışları analiz ederek kendi tutum ve davranışlarını sorgular.	3	3	0	100
Bireysel ve toplumsal ilişkilerde olumlu iletişim yollarını kullanır.	1	0	1	0
Medyanın sosyal değişim ve etkileşimdeki rolünü tartışır.	2	2	0	100
Osmanlı Devleti'nin siyasi güç olarak ortaya çıkış sürecini ve bu süreci etkileyen faktörleri açıklar.	1	0	1	0
Osmanlı Devleti'nin fetih siyasetini örnekler üzerinden analiz eder.	3	3	0	100
DİN KÜLTÜRÜ	10	7	3	70
Din K.ve A.B.	10	7	3	70
Varlıklar âlemini özelliklerine göre ayırt eder.	2	2	0	100
Melekleri özellikleri ve görevlerine göre sınıflandırır.	3	2	1	67
Dünya hayatı ile ahiret hayatı arasındaki ilişkiyi yorumlar.	1	1	0	100
Ahiret hayatının aşamalarını açıklar.	1	0	1	0
Allah'ın (c.c.) adlı, merhametli ve affedicisi olması ile ahiret inancı arasındaki ilişkiyi kurar.	1	1	0	100
Hz. İsa'nın (a.s.) hayatını ana hatlarıyla tanıtır.	1	1	0	100
İslam'da hac ibadetinin önemini ayet ve hadisler ışığında yorumlar.	1	0	1	0
İNGİLİZCE	10	9	1	90
İngilizce	10	9	1	90
Making simple comparisons	1	1	0	100
Describing characters/people (making simple inquiries)	4	3	1	75
Analysing a chart about some sports	1	1	0	100
Talking about routines and daily activities	4	4	0	100

SINAV SONUÇ BELGESİ

İSTANBUL / EYÜP / Alibeyköy Ortaokulu

Öğrenci	Numara	Sınıf
UMUTCEM	1575	7E

Puan Türü	Puan	Genel Ort.	Dereceler				
			Snf	Kurum	İlçe	İl	Genel
LGS	▼ 127,400	222,020	17	168	168	1671	4571
Puanı Hesaplanan:			181	181	1895	5183	
Katılımlar:			17	181	181	1895	5186

Ders	Soru	Doğru	Yanlış	Net	Başarı %	Sınıf Ort.	Kurum Ort.	Genel Ort.
Türkçe	20	4	16	-1,33	-7	▼ 11,77	▼ 10,66	▼ 7,91
Matematik	20	3	7	0,67	3	▼ 5,31	▼ 4,80	▼ 2,96
Fen	20	5	10	1,67	8	▼ 8,77	▼ 6,58	▼ 4,53
Sosyal Bilgiler	10	3	7	0,67	7	▼ 6,06	▼ 4,82	▼ 3,03
Din K.ve A.B.	10	1	4	-0,33	-3	▼ 6,78	▼ 6,20	▼ 4,22
İngilizce	10	2	7	-0,33	-3	▼ 4,61	▼ 4,16	▼ 2,50
Toplam:	90	18	51	1,00	1	▼ 43,29	▼ 37,14	▼ 24,87

Soru No: 12345678901234567890

TÜRKÇE abbDaCdacBcacbdabbAa

Cevap Anh. A CACDDCABBBDABCCCAD

MATEMATİK cadCAadBac

Cevap Anh. A ACCCABDCCBDDABCBADA

FEN BİLİMLERİ abcd db aD aDCbcDA

Cevap Anh. A CCBCCAACDABDDCADDABC

SOSYAL BİL. CadcAadbAc

Cevap Anh. A CBADABADAA

DİN KÜLTÜRÜ cAcac

Cevap Anh. A DABBDDCBBB

İNGİLİZCE acaaB Daad

Cevap Anh. A CBDCBDDBCA

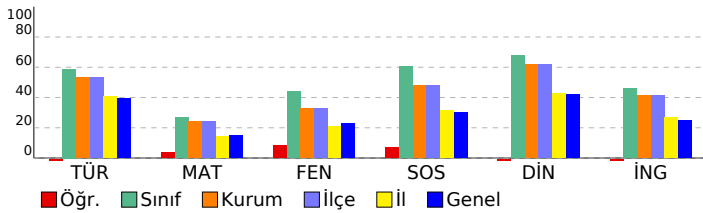

7. SINIF 2022 - 2023 LGS 2.DENEME

DERSLERE GÖRE BAŞARI ANALİZİ

Ders	S	D	Y	B%
TÜRKÇE	20	4	16	20
Türkçe	20	4	16	20
T.7.3.34. Grafik, tablo ve çizelgeyle sunulan bilgileri yorumlar.	3	1	2	33
T.7.3.9. Çekim eklerinin işlevlerini ayırt eder.	1	0	1	0
T.7.4.16. Yazdıklarını düzenler.	1	0	1	0
T.7.2.5. Kelimeleri anlamlarına uygun kullanır.	1	1	0	100
T.7.3.12. Fiillerin anlam özelliklerini fark eder.	1	0	1	0
T.7.3.29. Metin türlerini ayırt eder.	1	0	1	0
T.7.3.8. Metindeki söz sanatlarını tespit eder.	1	0	1	0
T.7.3.21. Metindeki hikâye unsurlarını belirler.	1	0	1	0
T.7.3.7. Metni oluşturan unsurlar arasındaki geçiş ve bağlantı ifadelerinin anlama olan katkısını değerlendirir.	1	1	0	100
T.7.3.6. Deyim ve atasözlerinin metne katkısını belirler.	1	0	1	0
T.7.3.5. Bağlamdan hareketle bilmediği kelime ve kelime gruplarının anlamını tahmin eder.	1	0	1	0
T.7.3.1. Noktalama işaretlerine dikkat ederek sesli ve sessiz okur.	1	0	1	0
T.7.3.28. Okudukları ile ilgili çıkarımlarda bulunur.	2	0	2	0
T.7.3.17. Metnin ana fikrini/ana duygusunu belirler.	1	0	1	0
T.7.3.19. Metninle ilgili sorulan cevaplar.	1	0	1	0
T.7.3.16. Metnin konusunu belirler.	1	1	0	100
T.7.3.30. Görsellerle ilgili sorulan cevaplar.	1	0	1	0
MATEMATİK	20	3	7	15
Matematik	20	3	7	15
M.7.1.1.1. Tam sayılarla toplama ve çıkarma işlemlerini yapar, ilgili problemleri çözer.	6	2	2	33
M.7.1.1.5. Tam sayılarla işlemler yapmayı gerektiren problemleri çözer.	8	0	4	0
M.7.1.1.3. Tam sayılarla çarpma ve bölme işlemlerini yapar.	2	0	1	0
M.7.1.3.5. Rasyonel sayılarla işlem yapmayı gerektiren problemleri çözer.	1	1	0	100
M.7.1.1.2. Toplama işleminin özelliklerini akıcı işlem yapmak için birer strateji olarak kullanır.	1	0	0	0
M.7.1.2.3. Devirli olan ve olmayan ondalık gösterimleri rasyonel sayı olarak ifade eder.	1	0	0	0
M.7.1.1.3. Tam sayılarla çarpma ve bölme işlemlerini yapar	1	0	0	0
FEN BİLİMLERİ	20	5	10	25
Fen	20	5	10	25
F.7.2.1.1. Hayvan ve bitki hücrelerini, temel kısımları ve görevleri açısından karşılaştırır	1	0	1	0
F.7.1.1.3. Teknoloji ile uzay araştırmaları arasındaki ilişkiyi açıklar.	2	1	1	50
F.7.1.2.1. Dünya'dan bakıldığında şekliyle görülen yıldız gruplarının, isimlendirmesi olan takımyıldızlara değinilir.	1	0	1	0
F.7.2.3.1. Mayozun canlılar için önemini açıklar.	4	1	3	25
F.7.2.3.2. Üreme ana hücrelerinde mayozun nasıl gerçekleştiğini model üzerinde gösterir.	3	0	2	0
F.7.2.1.3. Hücre-doku-organ-sistem-organizma ilişkisini açıklar.	1	0	0	0
F.7.2.2.1. Mitozun canlılar için önemini açıklar.	2	0	1	0
F.7.1.1.2. Uzun kirliliğinin nedenlerini ifade ederek bu kirliliğin yol açabileceği olası sonuçları tahmin eder.	1	1	0	100
F.7.1.1.5. Teleskobun gök bilimindeki önemine yönelik çıkarımda bulunur	1	0	1	0
Hayvan ve bitki hücrelerini, temel kısımları ve görevleri açısından karşılaştırır.	1	1	0	100
Mitozun canlılar için önemini açıklar.	1	1	0	100
F.7.2.1.2. Geçmişten günümüze, hücrenin yapısı ile ilgili görüşleri teknolojik gelişmelerle ilişkilendirerek tartışır.	1	0	0	0
F.7.1.1.6. Basit bir teleskop modeli hazırlayarak sunar.	1	0	0	0
SOSYAL BİL.	10	3	7	30
Sosyal Bilgiler	10	3	7	30
İletişimi etkileyen tutum ve davranışları analiz ederek kendi tutum ve davranışlarını sorgular.	3	1	2	33
Bireysel ve toplumsal ilişkilerde olumlu iletişim yollarını kullanır.	1	0	1	0
Medyanın sosyal değişim ve etkileşimdeki rolünü tartışır.	2	1	1	50
Osmanlı Devleti'nin siyasi güç olarak ortaya çıkış sürecini ve bu süreci etkileyen faktörleri açıklar.	1	0	1	0
Osmanlı Devleti'nin fetih siyasetini örnekler üzerinden analiz eder.	3	1	2	33
DİN KÜLTÜRÜ	10	1	4	10
Din K.ve A.B.	10	1	4	10
Varlıklar âlemini özelliklerine göre ayırt eder.	2	1	1	50
Melekleri özellikleri ve görevlerine göre sınıflandırır.	3	0	3	0
Dünya hayatı ile ahiret hayatı arasındaki ilişkiyi yorumlar.	1	0	0	0
Ahiret hayatının aşamalarını açıklar.	1	0	0	0
Allah'ın (c.c.) adil, merhametli ve affedicisi olması ile ahiret inancı arasındaki ilişkiyi kurar.	1	0	0	0
Hz. İsa'nın (a.s.) hayatını ana hatlarıyla tanıtır.	1	0	0	0
İslam'da hac ibadetinin önemini ayet ve hadisler ışığında yorumlar.	1	0	0	0
İNGİLİZCE	10	2	7	20
İngilizce	10	2	7	20
Making simple comparisons	1	0	1	0
Describing characters/people (making simple inquiries)	4	1	3	25
Analysing a chart about some sports	1	0	0	0
Talking about routines and daily activities	4	1	3	25

SINAV SONUÇ BELGESİ

İSTANBUL / EYÜP / Alibeyköy Ortaokulu

Öğrenci	Numara	Sınıf
YAĞMUR KULAOĞLU	139	7E

Puan Türü	Puan	Genel Ort.	Dereceler				
			Snf	Kurum	İlçe	İl	Genel
LGS	▲ 434,600	222,020	1	4	4	11	58
Puanı Hesaplanan:			181	181	1895	5183	
Katılımlar:			17	181	181	1895	5186

Ders	Soru	Doğru	Yanlış	Net	Başarı %	Sınıf Ort.	Kurum Ort.	Genel Ort.
Türkçe	20	17	3	16,00	80	▲ 11,77	▲ 10,66	▲ 7,91
Matematik	20	16	3	15,00	75	▲ 5,31	▲ 4,80	▲ 2,96
Fen	20	18	2	17,33	87	▲ 8,77	▲ 6,58	▲ 4,53
Sosyal Bilgiler	10	10	0	10,00	100	▲ 6,06	▲ 4,82	▲ 3,03
Din K.ve A.B.	10	10	0	10,00	100	▲ 6,78	▲ 6,20	▲ 4,22
İngilizce	10	9	1	8,67	87	▲ 4,61	▲ 4,16	▲ 2,50
Toplam:	90	80	9	77,00	86	▲ 43,29	▲ 37,14	▲ 24,87

Soru No: 12345678901234567890

TÜRKÇE CACDaCdDBBBADBCCaAD
Cevap Anh. A CACDDCADBBBBADECCCAD

MATEMATİK ACaCABDCCBDDAB AaDd
Cevap Anh. A ACCCABDCCBDDABCAABDA

FEN BİLİMLERİ CCBCCbACDcBDDCADDABC
Cevap Anh. A CCBCCAACDABDDCADDABC

SOSYAL BİL. CBADABADAA
Cevap Anh. A CBADABADAA

DİN KÜLTÜRÜ DABBDDCBBB
Cevap Anh. A DABBDDCBBB

İNGİLİZCE CBDCBbDBCA
Cevap Anh. A CBDCBDDBCA

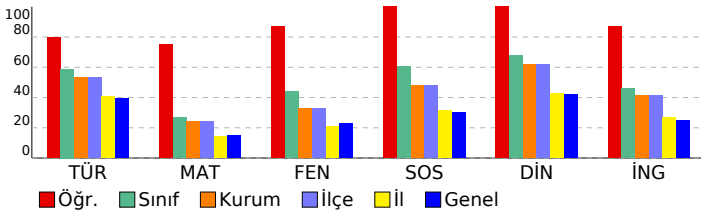

7. SINIF 2022 - 2023 LGS 2.DENEME

DERSLERE GÖRE BAŞARI ANALİZİ

	S	D	Y	B%
TÜRKÇE	20	17	3	85
Türkçe	20	17	3	85
T.7.3.34. Grafik, tablo ve çizelgeyle sunulan bilgileri yorumlar.	3	3	0	100
T.7.3.9. Çekim eklerinin işlevlerini ayırt eder.	1	1	0	100
T.7.4.16. Yazdıklarını düzenler.	1	1	0	100
T.7.2.5. Kelimeleri anlamlarına uygun kullanır.	1	1	0	100
T.7.3.12. Fiillerin anlam özelliklerini fark eder.	1	0	1	0
T.7.3.29. Metin türlerini ayırt eder.	1	0	1	0
T.7.3.8. Metindeki söz sanatlarını tespit eder.	1	1	0	100
T.7.3.21. Metindeki hikâye unsurlarını belirler.	1	1	0	100
T.7.3.7. Metni oluşturan unsurlar arasındaki geçiş ve bağlantı ifadelerinin anlama olan katkısını değerlendirir.	1	1	0	100
T.7.3.6. Deyim ve atasözlerinin metne katkısını belirler.	1	1	0	100
T.7.3.5. Bağlamdan hareketle bilmediği kelime ve kelime gruplarının anlamını tahmin eder.	1	1	0	100
T.7.3.1. Noktalama işaretlerine dikkat ederek sesli ve sessiz okur.	1	1	0	100
T.7.3.28. Okudukları ile ilgili çıkarımlarda bulunur.	2	2	0	100
T.7.3.17. Metnin ana fikrini/ana duygusunu belirler.	1	1	0	100
T.7.3.19. Metninle ilgili sorulan cevaplar.	1	0	1	0
T.7.3.16. Metnin konusunu belirler.	1	1	0	100
T.7.3.30. Görsellerle ilgili sorulan cevaplar.	1	1	0	100
MATEMATİK	20	16	3	80
Matematik	20	16	3	80
M.7.1.1.1. Tam sayılarla toplama ve çıkarma işlemlerini yapar, ilgili problemleri çözer.	6	6	0	100
M.7.1.1.5. Tam sayılarla işlemler yapmayı gerektiren problemleri çözer.	8	5	2	63
M.7.1.1.3. Tam sayılarla çarpma ve bölme işlemlerini yapar.	2	2	0	100
M.7.1.3.5. Rasyonel sayılarla işlem yapmayı gerektiren problemleri çözer.	1	1	0	100
M.7.1.1.2. Toplama işleminin özelliklerini akıcı işlem yapmak için birer strateji olarak kullanır.	1	1	0	100
M.7.1.2.3. Devirli olan ve olmayan ondalık gösterimleri rasyonel sayı olarak ifade eder.	1	1	0	100
M.7.1.1.3. Tam sayılarla çarpma ve bölme işlemlerini yapar	1	0	1	0
FEN BİLİMLERİ	20	18	2	90
Fen	20	18	2	90
F.7.2.1.1. Hayvan ve bitki hücrelerini, temel kısımları ve görevleri açısından karşılaştırır	1	1	0	100
F.7.1.1.3. Teknoloji ile uzay araştırmaları arasındaki ilişkiyi açıklar.	2	2	0	100
F.7.1.2.1. Dünya'dan bakıldığında şekliyle görülen yıldız gruplarının, isimlendirmesi olan takımyıldızlara değinilir.	1	1	0	100
F.7.2.3.1. Mayozun canlılar için önemini açıklar.	4	4	0	100
F.7.2.3.2. Üreme ana hücrelerinde mayozun nasıl gerçekleştiğini model üzerinde gösterir.	3	2	1	67
F.7.1.1.3. Hücre-doku-organ-sistem-organizma ilişkisini açıklar.	1	1	0	100
F.7.2.2.1. Mitozun canlılar için önemini açıklar.	2	1	1	50
F.7.1.1.2. Uzun kirliliğinin nedenlerini ifade ederek bu kirliliğin yol açabileceği olası sonuçları tahmin eder.	1	1	0	100
F.7.1.1.5. Teleskobun gök bilimindeki önemine yönelik çıkarımda bulunur	1	1	0	100
Hayvan ve bitki hücrelerini, temel kısımları ve görevleri açısından karşılaştırır.	1	1	0	100
Mitozun canlılar için önemini açıklar.	1	1	0	100
F.7.2.1.2. Geçmişten günümüze, hücrenin yapısı ile ilgili görüşleri teknolojik gelişmelerle ilişkilendirerek tartışır.	1	1	0	100
F.7.1.1.6. Basit bir teleskop modeli hazırlayarak sunar.	1	1	0	100
SOSYAL BİL.	10	10	0	100
Sosyal Bilgiler	10	10	0	100
İletişimi etkileyen tutum ve davranışları analiz ederek kendi tutum ve davranışlarını sorgular.	3	3	0	100
Bireysel ve toplumsal ilişkilerde olumlu iletişim yollarını kullanır.	1	1	0	100
Medyanın sosyal değişim ve etkileşimdeki rolünü tartışır.	2	2	0	100
Osmanlı Devleti'nin siyasi güç olarak ortaya çıkış sürecini ve bu süreci etkileyen faktörleri açıklar.	1	1	0	100
Osmanlı Devleti'nin fetih siyasetini örnekler üzerinden analiz eder.	3	3	0	100
DİN KÜLTÜRÜ	10	10	0	100
Din K.ve A.B.	10	10	0	100
Varlıklar âlemini özelliklerine göre ayırt eder.	2	2	0	100
Melekleri özellikleri ve görevlerine göre sınıflandırır.	3	3	0	100
Dünya hayatı ile ahiret hayatı arasındaki ilişkiyi yorumlar.	1	1	0	100
Ahiret hayatının aşamalarını açıklar.	1	1	0	100
Allah'ın (c.c.) adil, merhametli ve affedicisi olması ile ahiret inancı arasındaki ilişkiyi kurar.	1	1	0	100
Hz. İsa'nın (a.s.) hayatını ana hatlarıyla tanıtır.	1	1	0	100
İslam'da hac ibadetinin önemini ayet ve hadisler ışığında yorumlar.	1	1	0	100
İNGİLİZCE	10	9	1	90
İngilizce	10	9	1	90
Making simple comparisons	1	1	0	100
Describing characters/people (making simple inquiries)	4	4	0	100
Analysing a chart about some sports	1	0	1	0
Talking about routines and daily activities	4	4	0	100

SINAV SONUÇ BELGESİ

İSTANBUL / EYÜP / Alibeyköy Ortaokulu

Öğrenci	Numara	Sınıf
AHMAD ANIS	1684	7F

Puan Türü	Puan	Genel Ort.	Dereceler				
			Snf	Kurum	İlçe	İl	Genel
LGS	▼ 188,600	222,020	7	147	147	1132	2983
Puanı Hesaplanan:			181	181	1895	5183	
Katılımlar:			9	181	181	1895	5186

Ders	Soru	Doğru	Yanlış	Net	Başarı %	Sınıf Ort.	Kurum Ort.	Genel Ort.
Türkçe	20	9	11	5,33	27	▼ 7,44	▼ 10,66	▼ 7,91
Matematik	20	5	15	0,00	0	▼ 1,59	▼ 4,80	▼ 2,96
Fen	20	6	11	2,33	12	▼ 4,29	▼ 6,58	▼ 4,53
Sosyal Bilgiler	10	3	7	0,67	7	▼ 2,22	▼ 4,82	▼ 3,03
Din K.ve A.B.	10	7	3	6,00	60	▲ 5,70	▼ 6,20	▲ 4,22
İngilizce	10	8	2	7,33	73	▲ 3,42	▲ 4,16	▲ 2,50
Toplam:	90	38	49	21,67	24	▼ 23,82	▼ 37,14	▼ 24,87

Soru No: 12345678901234567890

TÜRKÇE CbaDaCcaBBdBdcaCabAD

Cevap Anh. A CACDDCADBBBBADCCCAD

MATEMATİK bCadbcadCBabbccbAaDd

Cevap Anh. A ACCCABDCCBDDABCABDA

FEN BİLİMLERİ CadbdccabbBcDCAcD

Cevap Anh. A CCBCCAACDABDDCADDABC

SOSYAL BİL. dBcabBAbbd

Cevap Anh. A CBADABADAA

DİN KÜLTÜRÜ aABBDDCaaB

Cevap Anh. A DABBDDCBBB

İNGİLİZCE CaDCBbDBCA

Cevap Anh. A CBDCBDDBCA

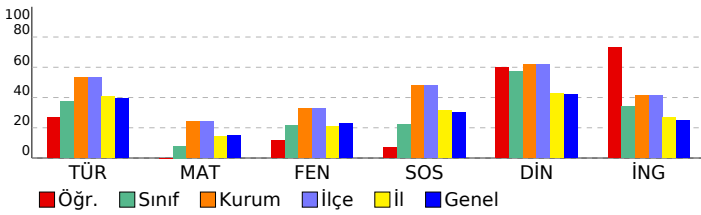

7. SINIF 2022 - 2023 LGS 2.DENEME

DERSLERE GÖRE BAŞARI ANALİZİ

	S	D	Y	B%
TÜRKÇE	20	9	11	45
Türkçe	20	9	11	45
T.7.3.34. Grafik, tablo ve çizelgeyle sunulan bilgileri yorumlar.	3	2	1	67
T.7.3.9. Çekim eklerinin işlevlerini ayırt eder.	1	0	1	0
T.7.4.16. Yazdıklarını düzenler.	1	0	1	0
T.7.2.5. Kelimeleri anlamlarına uygun kullanır.	1	1	0	100
T.7.3.12. Fiillerin anlam özelliklerini fark eder.	1	0	1	0
T.7.3.29. Metin türlerini ayırt eder.	1	0	1	0
T.7.3.8. Metindeki söz sanatlarını tespit eder.	1	0	1	0
T.7.3.21. Metindeki hikâye unsurlarını belirler.	1	1	0	100
T.7.3.7. Metni oluşturan unsurlar arasındaki geçiş ve bağlantı ifadelerinin anlama olan katkısını değerlendirir.	1	1	0	100
T.7.3.6. Deyim ve atasözlerinin metne katkısını belirler.	1	0	1	0
T.7.3.5. Bağlamdan hareketle bilmediği kelime ve kelime gruplarının anlamını tahmin eder.	1	1	0	100
T.7.3.1. Noktalama işaretlerine dikkat ederek sesli ve sessiz okur.	1	0	1	0
T.7.3.28. Okudukları ile ilgili çıkarımlarda bulunur.	2	0	2	0
T.7.3.17. Metnin ana fikrini/ana duygusunu belirler.	1	1	0	100
T.7.3.19. Metninle ilgili sorulan cevaplar.	1	0	1	0
T.7.3.16. Metnin konusunu belirler.	1	1	0	100
T.7.3.30. Görsellerle ilgili sorulan cevaplar.	1	1	0	100
MATEMATİK	20	5	15	25
Matematik	20	5	15	25
M.7.1.1.1. Tam sayılarla toplama ve çıkarma işlemlerini yapar, ilgili problemleri çözer.	6	2	4	33
M.7.1.1.5. Tam sayılarla işlemler yapmayı gerektiren problemleri çözer.	8	3	5	38
M.7.1.1.3. Tam sayılarla çarpma ve bölme işlemlerini yapar.	2	0	2	0
M.7.1.3.5. Rasyonel sayılarla işlem yapmayı gerektiren problemleri çözer.	1	0	1	0
M.7.1.2.3. Toplama işleminin özelliklerini akıcı işlem yapmak için birer strateji olarak kullanır.	1	0	1	0
M.7.1.2.3. Devirli olan ve olmayan ondalık gösterimleri rasyonel sayı olarak ifade eder.	1	0	1	0
M.7.1.1.3. Tam sayılarla çarpma ve bölme işlemlerini yapar	1	0	1	0
FEN BİLİMLERİ	20	6	11	30
Fen	20	6	11	30
F.7.2.1.1. Hayvan ve bitki hücrelerini, temel kısımları ve görevleri açısından karşılaştırır	1	1	0	100
F.7.1.1.3. Teknoloji ile uzay araştırmaları arasındaki ilişkiyi açıklar.	2	0	2	0
F.7.1.2.1. Dünya'dan bakıldığında şekliyle görülen yıldız gruplarının, isimlendirmesi olan takımyıldızlara değinilir.	1	0	1	0
F.7.2.3.1. Mayozun canlılar için önemini açıklar.	4	1	3	25
F.7.2.3.2. Üreme ana hücrelerinde mayozun nasıl gerçekleştiğini model üzerinde gösterir.	3	1	2	33
F.7.2.1.3. Hücre-doku-organ-sistem-organizma ilişkisini açıklar.	1	0	1	0
F.7.2.2.1. Mitozun canlılar için önemini açıklar.	2	0	2	0
F.7.1.1.2. Uzun kirliliğinin nedenlerini ifade ederek bu kirliliğin yol açabileceği olası sonuçları tahmin eder.	1	1	0	100
F.7.1.1.5. Teleskopun gök bilimindeki önemine yönelik çıkarımda bulunur	1	1	0	100
Hayvan ve bitki hücrelerini, temel kısımları ve görevleri açısından karşılaştırır.	1	1	0	100
Mitozun canlılar için önemini açıklar.	1	0	0	0
F.7.2.1.2. Geçmişten günümüze, hücrenin yapısı ile ilgili görüşleri teknolojik gelişmelerle ilişkilendirerek tartışır.	1	0	0	0
F.7.1.1.6. Basit bir teleskop modeli hazırlayarak sunar.	1	0	0	0
SOSYAL BİL.	10	3	7	30
Sosyal Bilgiler	10	3	7	30
İletişimi etkileyen tutum ve davranışları analiz ederek kendi tutum ve davranışlarını sorgular.	3	1	2	33
Bireysel ve toplumsal ilişkilerde olumlu iletişim yollarını kullanır.	1	0	1	0
Medyanın sosyal değişim ve etkileşimdeki rolünü tartışır.	2	1	1	50
Osmanlı Devleti'nin siyasi güç olarak ortaya çıkış sürecini ve bu süreci etkileyen faktörleri açıklar.	1	1	0	100
Osmanlı Devleti'nin fetih siyasetini örnekler üzerinden analiz eder.	3	0	3	0
DİN KÜLTÜRÜ	10	7	3	70
Din K.ve A.B.	10	7	3	70
Varlıklar âlemini özelliklerine göre ayırt eder.	2	1	1	50
Melekleri özellikleri ve görevlerine göre sınıflandırır.	3	3	0	100
Dünya hayatı ile ahiret hayatı arasındaki ilişkiyi yorumlar.	1	1	0	100
Ahiret hayatının aşamalarını açıklar.	1	1	0	100
Allah'ın (c.c.) adil, merhametli ve affedicisi olması ile ahiret inancı arasındaki ilişkiyi kurar.	1	0	1	0
Hz. İsa'nın (a.s.) hayatını ana hatlarıyla tanıtır.	1	0	1	0
İslam'da hac ibadetinin önemini ayet ve hadisler ışığında yorumlar.	1	1	0	100
İNGİLİZCE	10	8	2	80
İngilizce	10	8	2	80
Making simple comparisons	1	1	0	100
Describing characters/people (making simple inquiries)	4	3	1	75
Analysing a chart about some sports	1	0	1	0
Talking about routines and daily activities	4	4	0	100

SINAV SONUÇ BELGESİ							
İSTANBUL / EYÜP / Alibeyköy Ortaokulu							
Öğrenci			Numara		Sınıf		
AYŞUREDA ERYEŞİL			98		7F		
Puan Türü	Puan	Genel Ort.	Dereceler				
			Snf	Kurum	İlçe	İl	Genel
LGS	▼ 192,200	222,020	6	143	143	1106	2905
Puanı Hesaplanan:			181	181	1895	5183	
Katılımlar:			9	181	181	1895	5186

Ders	Soru	Doğru	Yanlış	Net	Başarı %	Sınıf Ort.	Kurum Ort.	Genel Ort.
Türkçe	20	10	10	6,67	33	▼ 7,44	▼ 10,66	▼ 7,91
Matematik	20	4	15	-1,00	-5	▼ 1,59	▼ 4,80	▼ 2,96
Fen	20	8	11	4,33	22	▲ 4,29	▼ 6,58	▼ 4,53
Sosyal Bilgiler	10	5	5	3,33	33	▲ 2,22	▼ 4,82	▲ 3,03
Din K.ve A.B.	10	5	5	3,33	33	▼ 5,70	▼ 6,20	▼ 4,22
İngilizce	10	4	5	2,33	23	▼ 3,42	▼ 4,16	▼ 2,50
Toplam:		90	36	51	19,00	▼ 23,82	▼ 37,14	▼ 24,87

Soru No	12345678901234567890
TÜRKÇE	DAdadaDABdaBcdCDDCbD
Cevap Anh.	B DACCBDABBBDACDDCAC
MATEMATİK	dbccdacD aabCaBbaCbD
Cevap Anh.	B ADBACBADDDBCCDBACCCA
FEN BİLİMLERİ	d AaaACccBdDadbaCBaC
Cevap Anh.	B CBADDACDDBADCAACCBCC
SOSYAL BİL.	AADcBaccad
Cevap Anh.	B AADABADABC
DİN KÜLTÜRÜ	dBBacDBaAa
Cevap Anh.	B BBBCCDBBAD
İNGİLİZCE	dBcAaBabB
Cevap Anh.	B CBDADBCCBDD

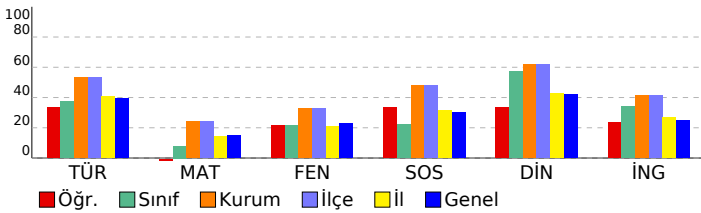

7. SINIF 2022 - 2023 LGS 2.DENEME

DERSLERE GÖRE BAŞARI ANALİZİ				
	S	D	Y	B%
TÜRKÇE	20	10	10	50
Türkçe	20	10	10	50
T.7.3.30. Görsellerle ilgili soruların cevaplar.	1	1	0	100
T.7.3.16. Metnin konusunu belirler.	1	1	0	100
T.7.3.19. Metnin ilgili soruların cevaplar.	1	0	1	0
T.7.3.34. Grafik, tablo ve çizelgeyle sunulan bilgileri yorumlar.	3	1	2	33
T.7.3.17. Metnin ana fikrini/ana duygusunu belirler.	1	0	1	0
T.7.3.28. Okudukları ile ilgili çıkarımlarda bulunur.	2	1	1	50
T.7.3.1. Noktalamaya işaretlerine dikkat ederek sesli ve sessiz okur.	1	1	0	100
T.7.3.5. Bağlamdan hareketle bilmediği kelime ve kelime gruplarının anlamını tahmin eder.	1	1	0	100
T.7.3.6. Deyim ve atasözlerinin metne katkısını belirler.	1	0	1	0
T.7.3.7. Metni oluşturan unsurlar arasındaki geçiş ve bağlantı ifadelerinin anlama olan katkısını değerlendirir.	1	0	1	0
T.7.3.21. Metindeki hikâyeye unsurlarını belirler.	1	1	0	100
T.7.3.8. Metindeki söz sanatlarını tespit eder.	1	0	1	0
T.7.3.29. Metin türlerini ayırt eder.	1	0	1	0
T.7.3.12. Fiillerin anlam özelliklerini fark eder.	1	1	0	100
T.7.2.5. Kelimeleri anlamlarına uygun kullanır.	1	1	0	100
T.7.4.16. Yazdıklarını düzenler.	1	1	0	100
T.7.3.9. Çekim eklerinin işlevlerini ayırt eder.	1	0	1	0
MATEMATİK	20	4	15	20
Matematik	20	4	15	20
M.7.1.1.5. Tam sayılarla işlemler yapmayı gerektiren problemleri çözer.	8	2	5	25
M.7.1.1.1. Tam sayılarla toplama ve çıkarma işlemlerini yapar, ilgili problemleri çözer.	6	0	6	0
M.7.1.1.3. Tam sayılarla çarpma ve bölme işlemlerini yapar	1	0	1	0
M.7.1.2.3. Devirli olan ve olmayan ondalık gösterimleri rasyonel sayı olarak ifade eder.	1	0	1	0
M.7.1.1.2. Toplama işleminin özelliklerini akıcı işlem yapmak için birer strateji olarak kullanır.	1	0	1	0
M.7.1.1.3. Tam sayılarla çarpma ve bölme işlemlerini yapar.	2	2	0	100
M.7.1.3.5. Rasyonel sayılarla işlem yapmayı gerektiren problemleri çözer.	1	0	1	0
FEN BİLİMLERİ	20	8	11	40
Fen	20	8	11	40
F.7.1.1.6. Basit bir teleskop modeli hazırlayarak sunar.	1	0	1	0
F.7.2.1.2. Geçmişten günümüze, hücrenin yapısı ile ilgili görüşleri teknolojik gelişmelerle ilişkilendirerek tartışır.	1	0	0	0
Mitozun canlılar için önemini açıklar.	1	1	0	100
Hayvan ve bitki hücrelerini, temel kısımları ve görevleri açısından karşılaştırır.	1	0	1	0
F.7.2.3.1. Mayozun canlılar için önemini açıklar.	4	1	3	25
F.7.1.1.5. Teleskobun gök bilimin gelişimindeki önemine yönelik çıkarımda bulunur	1	1	0	100
F.7.1.1.2. Uzun kirliliğinin nedenlerini ifade ederek bu kirliliğin yol açabileceği olası sonuçları tahmin eder.	1	1	0	100
F.7.2.3.2. Üreme ana hücrelerinde mayozun nasıl gerçekleştiğini model üzerinde gösterir.	3	1	2	33
F.7.2.2.1. Mitozun canlılar için önemini açıklar.	2	0	2	0
F.7.1.1.3. Teknoloji ile uzay araştırmaları arasındaki ilişkiyi açıklar.	2	1	1	50
F.7.2.1.3. Hücre-doku-organ-sistem-organizma ilişkisini açıklar.	1	0	1	0
F.7.1.2.1. Dünya'dan bakıldığı şekliyle görülen yıldız gruplarının, isimlendirmesi olan takımyıldızlara değinilir.	1	1	0	100
F.7.2.1.1. Hayvan ve bitki hücrelerini, temel kısımları ve görevleri açısından karşılaştırır	1	1	0	100
SOSYAL BİL.	10	5	5	50
Sosyal Bilgiler	10	5	5	50
Osmanlı Devleti'nin fetih siyasetini örnekler üzerinden analiz eder.	3	3	0	100
Osmanlı Devleti'nin siyasi güç olarak ortaya çıkış sürecini ve bu süreci etkileyen faktörleri açıklar.	1	0	1	0
Medyanın sosyal değişim ve etkileşimdeki rolünü tartışır.	2	2	0	100
İletişimi etkileyen tutum ve davranışları analiz ederek kendi tutum ve davranışlarını sorgular.	3	0	3	0
Bireysel ve toplumsal ilişkilerde olumlu iletişim yollarını kullanır.	1	0	1	0
DİN KÜLTÜRÜ	10	5	5	50
Din K.ve A.B.	10	5	5	50
İslam'da hac ibadetinin önemi ayet ve hadisler ışığında yorumlar.	1	0	1	0
Hz. İsa'nın (a.s.) hayatını ana hatlarıyla tanır.	1	1	0	100
Allah'ın (c.c.) adil, merhametli ve affedicisi olması ile ahiret inancı arasındaki ilişki kurar.	1	1	0	100
Ahiret hayatının aşamalarını açıklar.	1	0	1	0
Dünya hayatı ile ahiret hayatı arasındaki ilişkiyi yorumlar.	1	0	1	0
Melekleri özellikleri ve görevlerine göre sınıflandırır.	3	2	1	67
Varlıklar âlemini özelliklerine göre ayırt eder.	2	1	1	50
İNGİLİZCE	10	4	5	40
İngilizce	10	4	5	40
Talking about routines and daily activities	4	2	2	50
Analysing a chart about some sports	1	0	1	0
Describing characters/people (making simple inquiries)	4	2	1	50
Making simple comparisons	1	0	1	0

SINAV SONUÇ BELGESİ

İSTANBUL / EYÜP / Alibeyköy Ortaokulu

Öğrenci	Numara	Sınıf
EYŞAN BALLIBABA	954	7F

Puan Türü	Puan	Genel Ort.	Dereceler				
			Snf	Kurum	İlçe	İl	Genel
LGS	▼ 221,600	222,020	4	123	123	865	2306
Puanı Hesaplanan:			181	181	1895	5183	
Katılımlar:			9	181	181	1895	5186

Ders	Soru	Doğru	Yanlış	Net	Başarı %	Sınıf Ort.	Kurum Ort.	Genel Ort.
Türkçe	20	10	10	6,67	33	▼ 7,44	▼ 10,66	▼ 7,91
Matematik	20	8	12	4,00	20	▲ 1,59	▼ 4,80	▲ 2,96
Fen	20	9	11	5,33	27	▲ 4,29	▼ 6,58	▲ 4,53
Sosyal Bilgiler	10	2	8	-0,67	-7	▼ 2,22	▼ 4,82	▼ 3,03
Din K.ve A.B.	10	6	4	4,67	47	▼ 5,70	▼ 6,20	▲ 4,22
İngilizce	10	5	5	3,33	33	▼ 3,42	▼ 4,16	▲ 2,50
Toplam:	90	40	50	23,33	26	▼ 23,82	▼ 37,14	▼ 24,87

Soru No: 12345678901234567890

TÜRKÇE bACDcbCDBBdBcDBBaCba

Cevap Anh. A CACDDCADBBBBADCCCAD

MATEMATİK cCbCbdaCCBabDdaaAcDb

Cevap Anh. A ACCCABDCCBDDABCABDA

FEN BİLİMLERİ CbBbCabdcdcaDdAdcABa

Cevap Anh. A CCBCCAACDABDDCADDABC

SOSYAL BİL. aBcabdcaAb

Cevap Anh. A CBADABADAA

DİN KÜLTÜRÜ DAaaDDBBa

Cevap Anh. A DABBDDCCBB

İNGİLİZCE CaCBBdCdDA

Cevap Anh. A CBDCBDDBCA

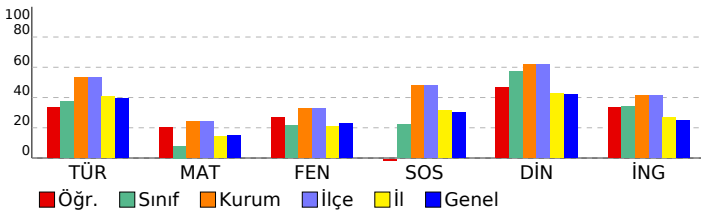

7. SINIF 2022 - 2023 LGS 2.DENEME

DERSLERE GÖRE BAŞARI ANALİZİ

	S	D	Y	B%
TÜRKÇE	20	10	10	50
Türkçe	20	10	10	50
T.7.3.34. Grafik, tablo ve çizelgeyle sunulan bilgileri yorumlar.	3	0	3	0
T.7.3.9. Çekim eklerinin işlevlerini ayırt eder.	1	1	0	100
T.7.4.16. Yazdıklarını düzenler.	1	1	0	100
T.7.2.5. Kelimeleri anlamlarına uygun kullanır.	1	1	0	100
T.7.3.12. Fiillerin anlam özelliklerini fark eder.	1	0	1	0
T.7.3.29. Metin türlerini ayırt eder.	1	0	1	0
T.7.3.8. Metindeki söz sanatlarını tespit eder.	1	1	0	100
T.7.3.21. Metindeki hikâye unsurlarını belirler.	1	1	0	100
T.7.3.7. Metni oluşturan unsurlar arasındaki geçiş ve bağlantı ifadelerinin anlama olan katkısını değerlendirir.	1	1	0	100
T.7.3.6. Deyim ve atasözlerinin metne katkısını belirler.	1	0	1	0
T.7.3.5. Bağlamdan hareketle bilmediği kelime ve kelime gruplarının anlamını tahmin eder.	1	1	0	100
T.7.3.1. Noktalama işaretlerine dikkat ederek sesli ve sessiz okur.	1	0	1	0
T.7.3.28. Okudukları ile ilgili çıkarımlarda bulunur.	2	2	0	100
T.7.3.17. Metnin ana fikrini/ana duygusunu belirler.	1	0	1	0
T.7.3.19. Metninle ilgili sorulan cevaplar.	1	1	0	100
T.7.3.16. Metnin konusunu belirler.	1	0	1	0
T.7.3.30. Görsellerle ilgili sorulan cevaplar.	1	0	1	0
MATEMATİK	20	8	12	40
Matematik	20	8	12	40
M.7.1.1.1. Tam sayılarla toplama ve çıkarma işlemlerini yapar, ilgili problemleri çözer.	6	3	3	50
M.7.1.1.5. Tam sayılarla işlemler yapmayı gerektiren problemleri çözer.	8	4	4	50
M.7.1.1.3. Tam sayılarla çarpma ve bölme işlemlerini yapar.	2	1	1	50
M.7.1.3.5. Rasyonel sayılarla işlem yapmayı gerektiren problemleri çözer.	1	0	1	0
M.7.1.1.2. Toplama işleminin özelliklerini akıcı işlem yapmak için birer strateji olarak kullanır.	1	0	1	0
M.7.1.2.3. Devirli olan ve olmayan ondalık gösterimleri rasyonel sayı olarak ifade eder.	1	0	1	0
M.7.1.1.3. Tam sayılarla çarpma ve bölme işlemlerini yapar	1	0	1	0
FEN BİLİMLERİ	20	9	11	45
Fen	20	9	11	45
F.7.2.1.1. Hayvan ve bitki hücrelerini, temel kısımları ve görevleri açısından karşılaştırır	1	1	0	100
F.7.1.1.3. Teknoloji ile uzay araştırmaları arasındaki ilişkiyi açıklar.	2	0	2	0
F.7.1.2.1. Dünya'dan bakıldığında şekliyle görülen yıldız gruplarının, isimlendirmesi olan takımyıldızlara değinilir.	1	1	0	100
F.7.2.3.1. Mayozun canlılar için önemini açıklar.	4	2	2	50
F.7.2.3.2. Üreme ana hücrelerinde mayozun nasıl gerçekleştiğini model üzerinde gösterir.	3	2	1	67
F.7.2.1.2. Hücre-doku-organ-sistem-organizma ilişkisini açıklar.	1	0	1	0
F.7.2.2.1. Mitozun canlılar için önemini açıklar.	2	0	2	0
F.7.1.1.2. Uzun kirliliğinin nedenlerini ifade ederek bu kirliliğin yol açabileceği olası sonuçları tahmin eder.	1	0	1	0
F.7.1.1.5. Teleskopun gök bilimindeki önemine yönelik çıkarımda bulunur	1	1	0	100
Hayvan ve bitki hücrelerini, temel kısımları ve görevleri açısından karşılaştırır.	1	0	1	0
Mitozun canlılar için önemini açıklar.	1	1	0	100
F.7.2.1.2. Geçmişten günümüze, hücrenin yapısı ile ilgili görüşleri teknolojik gelişmelerle ilişkilendirerek tartışır.	1	1	0	100
F.7.1.1.6. Basit bir teleskop modeli hazırlayarak sunar.	1	0	1	0
SOSYAL BİL.	10	2	8	20
Sosyal Bilgiler	10	2	8	20
İletişimi etkileyen tutum ve davranışları analiz ederek kendi tutum ve davranışlarını sorgular.	3	1	2	33
Bireysel ve toplumsal ilişkilerde olumlu iletişim yollarını kullanır.	1	0	1	0
Medyanın sosyal değişim ve etkileşimdeki rolünü tartışır.	2	0	2	0
Osmanlı Devleti'nin siyasi güç olarak ortaya çıkış sürecini ve bu süreci etkileyen faktörleri açıklar.	1	0	1	0
Osmanlı Devleti'nin fetih siyasetini örnekler üzerinden analiz eder.	3	1	2	33
DİN KÜLTÜRÜ	10	6	4	60
Din K.ve A.B.	10	6	4	60
Varlıklar âlemini özelliklerine göre ayırt eder.	2	2	0	100
Melekleri özellikleri ve görevlerine göre sınıflandırır.	3	1	2	33
Dünya hayatı ile ahiret hayatı arasındaki ilişkiyi yorumlar.	1	1	0	100
Ahiret hayatının aşamalarını açıklar.	1	0	1	0
Allah'ın (c.c.) adil, merhametli ve affedicisi olması ile ahiret inancı arasındaki ilişkiyi kurar.	1	1	0	100
Hz. İsa'nın (a.s.) hayatını ana hatlarıyla tanıtır.	1	1	0	100
İslam'da hac ibadetinin önemini ayet ve hadisler ışığında yorumlar.	1	0	1	0
İNGİLİZCE	10	5	5	50
İngilizce	10	5	5	50
Making simple comparisons	1	1	0	100
Describing characters/people (making simple inquiries)	4	2	2	50
Analysing a chart about some sports	1	1	0	100
Talking about routines and daily activities	4	1	3	25

SINAV SONUÇ BELGESİ							
İSTANBUL / EYÜP / Alibeyköy Ortaokulu							
Öğrenci				Numara		Sınıf	
GÜLCE KOÇAK				390		7F	
Puan Türü	Puan	Genel Ort.	Dereceler				
			Snf	Kurum	İlçe	İl	Genel
LGS	▲ 279,800	222,020	1	80	80	449	1281
Puanı Hesaplanan:			181	181	1895	5183	
Katılımlar:			9	181	181	1895	5186

Ders	Soru	Doğru	Yanlış	Net	Başarı %	Sınıf Ort.	Kurum Ort.	Genel Ort.
Türkçe	20	13	4	11,67	58	▲ 7,44	▲ 10,66	▲ 7,91
Matematik	20	7	6	5,00	25	▲ 1,59	▲ 4,80	▲ 2,96
Fen	20	9	8	6,33	32	▲ 4,29	▼ 6,58	▲ 4,53
Sosyal Bilgiler	10	8	1	7,67	77	▲ 2,22	▲ 4,82	▲ 3,03
Din K.ve A.B.	10	7	3	6,00	60	▲ 5,70	▼ 6,20	▲ 4,22
İngilizce	10	6	3	5,00	50	▲ 3,42	▲ 4,16	▲ 2,50
Toplam:		90	50	25	41,67	▲ 23,82	▲ 37,14	▲ 24,87

Soru No	12345678901234567890
TÜRKÇE	DAb CBDgBBBBdCaDC
Cevap Anh.	B DACCBDABBBBDACDDCAC
MATEMATİK	bDcAa AdBB A aCb
Cevap Anh.	B ADBACBADDDBCCBACCCA
FEN BİLİMLERİ	b dcDA cBbaAACCBbc
Cevap Anh.	B CBADDACDDBADCAACCBCC
SOSYAL BİL.	AA ABbdABC
Cevap Anh.	B AADABADABC
DİN KÜLTÜRÜ	BBBacBBAD
Cevap Anh.	B BBBCDDBAD
İNGİLİZCE	CBaA BdCBa
Cevap Anh.	B CBDADBCCB

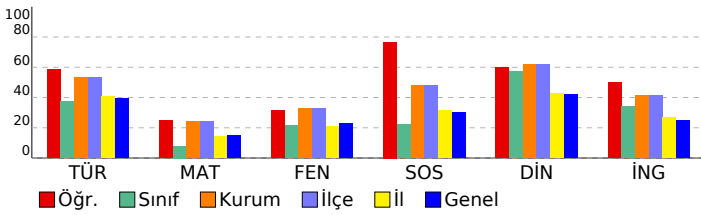

7. SINIF 2022 - 2023 LGS 2.DENEME

DERSLERE GÖRE BAŞARI ANALİZİ				
	S	D	Y	B%
TÜRKÇE	20	13	4	65
Türkçe	20	13	4	65
T.7.3.30. Görsellerle ilgili soruların cevaplar.	1	1	0	100
T.7.3.16. Metnin konusunu belirler.	1	1	0	100
T.7.3.19. Metnin ilgili soruların cevaplar.	1	0	1	0
T.7.3.34. Grafik, tablo ve çizelgeyle sunulan bilgileri yorumlar.	3	1	0	33
T.7.3.17. Metnin ana fikrini/ana duygusunu belirler.	1	1	0	100
T.7.3.28. Okudukları ile ilgili çıkarımlarda bulunur.	2	2	0	100
T.7.3.1. Noktalamaya işaretlerine dikkat ederek sesli ve sessiz okur.	1	0	1	0
T.7.3.5. Bağlamdan hareketle bilmediği kelime ve kelime gruplarının anlamını tahmin eder.	1	1	0	100
T.7.3.6. Deyim ve atasözlerinin metne katkısını belirler.	1	1	0	100
T.7.3.7. Metni oluşturan unsurlar arasındaki geçiş ve bağlantı ifadelerinin anlama olan katkısını değerlendirir.	1	1	0	100
T.7.3.21. Metindeki hikâye unsurlarını belirler.	1	1	0	100
T.7.3.8. Metindeki söz sanatlarını tespit eder.	1	1	0	100
T.7.3.29. Metin türlerini ayırt eder.	1	0	1	0
T.7.3.12. Fiillerin anlam özelliklerini fark eder.	1	0	1	0
T.7.2.5. Kelimeleri anlamlarına uygun kullanır.	1	1	0	100
T.7.4.16. Yazdıklarını düzenler.	1	1	0	100
T.7.3.9. Çekim eklerinin işlevlerini ayırt eder.	1	0	0	0
MATEMATİK	20	7	6	35
Matematik	20	7	6	35
M.7.1.1.5. Tam sayılarla işlemler yapmayı gerektiren problemleri çözer.	8	2	4	25
M.7.1.1.1. Tam sayılarla toplama ve çıkarma işlemlerini yapar, ilgili problemleri çözer.	6	3	1	50
M.7.1.1.3. Tam sayılarla çarpma ve bölme işlemlerini yapar	1	0	1	0
M.7.1.2.3. Devirli olan ve olmayan ondalık gösterimleri rasyonel sayı olarak ifade eder.	1	0	0	0
M.7.1.1.2. Toplama işleminin özelliklerini akıcı işlem yapmak için birer strateji olarak kullanır.	1	1	0	100
M.7.1.1.3. Tam sayılarla çarpma ve bölme işlemlerini yapar.	2	1	0	50
M.7.1.3.5. Rasyonel sayılarla işlem yapmayı gerektiren problemleri çözer.	1	0	0	0
FEN BİLİMLERİ	20	9	8	45
Fen	20	9	8	45
F.7.1.1.6. Basit bir teleskop modeli hazırlayarak sunar.	1	0	1	0
F.7.2.1.2. Geçmişten günümüze, hücrenin yapısı ile ilgili görüşleri teknolojik gelişmelerle ilişkilendirerek tartışır.	1	0	0	0
Mitozun canlılar için önemini açıklar.	1	0	1	0
Hayvan ve bitki hücrelerini, temel kısımları ve görevleri açısından karşılaştırır.	1	0	1	0
F.7.2.3.1. Mayozun canlılar için önemini açıklar.	4	2	1	50
F.7.1.1.5. Teleskobun gök bilimin gelişimindeki önemine yönelik çıkarımda bulunur	1	1	0	100
F.7.1.1.2. Uzun kirliliğinin nedenlerini ifade ederek bu kirliliğin yol açabileceği olası sonuçları tahmin eder.	1	0	0	0
F.7.2.3.2. Üreme ana hücrelerinde mayozun nasıl gerçekleştiğini model üzerinde gösterir.	3	3	0	100
F.7.2.2.1. Mitozun canlılar için önemini açıklar.	2	0	2	0
F.7.1.1.3. Teknoloji ile uzay araştırmaları arasındaki ilişkiyi açıklar.	2	0	2	0
F.7.2.1.3. Hücre-doku-organ-sistem-organizma ilişkisini açıklar.	1	1	0	100
F.7.1.2.1. Dünya'dan bakıldığı şekliyle görülen yıldız gruplarının, isimlendirmesi olan takımyıldızlara değinilir.	1	1	0	100
F.7.2.1.1. Hayvan ve bitki hücrelerini, temel kısımları ve görevleri açısından karşılaştırır	1	1	0	100
SOSYAL BİL.	10	8	1	80
Sosyal Bilgiler	10	8	1	80
Osmanlı Devleti'nin fetih siyasetini örnekler üzerinden analiz eder.	3	2	0	67
Osmanlı Devleti'nin siyasi güç olarak ortaya çıkış sürecini ve bu süreci etkileyen faktörleri açıklar.	1	1	0	100
Medyanın sosyal değişim ve etkileşimdeki rolünü tartışır.	2	1	1	50
İletişimi etkileyen tutum ve davranışları analiz ederek kendi tutum ve davranışlarını sorgular.	3	3	0	100
Bireysel ve toplumsal ilişkilerde olumlu iletişim yollarını kullanır.	1	1	0	100
DİN KÜLTÜRÜ	10	7	3	70
Din K.ve A.B.	10	7	3	70
İslam'da hac ibadetinin önemi ayet ve hadisler ışığında yorumlar.	1	1	0	100
Hz. İsa'nın (a.s.) hayatını ana hatlarıyla tanır.	1	1	0	100
Allah'ın (c.c.) adil, merhametli ve affedicisi olması ile ahiret inancı arasındaki ilişki kurar.	1	1	0	100
Ahiret hayatının aşamalarını açıklar.	1	0	1	0
Dünya hayatı ile ahiret hayatı arasındaki ilişkiyi yorumlar.	1	0	1	0
Melekler özellikleri ve görevlerine göre sınıflandırır.	3	2	1	67
Varlıklar âlemini özelliklerine göre ayırt eder.	2	2	0	100
İNGİLİZCE	10	6	3	60
İngilizce	10	6	3	60
Talking about routines and daily activities	4	3	1	75
Analysing a chart about some sports	1	0	0	0
Describing characters/people (making simple inquiries)	4	2	2	50
Making simple comparisons	1	1	0	100

SINAV SONUÇ BELGESİ

İSTANBUL / EYÜP / Alibeyköy Ortaokulu

Öğrenci	Numara	Sınıf
HAZNEYAĞMU ERDOĞAN	504	7F

Puan Türü	Puan	Genel Ort.	Dereceler				
			Snf	Kurum	İlçe	İl	Genel
LGS	▲ 245,600	222,020	2	108	108	701	1872
Puanı Hesaplanan:			181	181	1895	5183	
Katılımlar:			9	181	181	1895	5186

Ders	Soru	Doğru	Yanlış	Net	Başarı %	Sınıf Ort.	Kurum Ort.	Genel Ort.
Türkçe	20	12	8	9,33	47	▲ 7,44	▼ 10,66	▲ 7,91
Matematik	20	6	14	1,33	7	▼ 1,59	▼ 4,80	▼ 2,96
Fen	20	12	8	9,33	47	▲ 4,29	▲ 6,58	▲ 4,53
Sosyal Bilgiler	10	4	6	2,00	20	▼ 2,22	▼ 4,82	▼ 3,03
Din K.ve A.B.	10	6	4	4,67	47	▼ 5,70	▼ 6,20	▲ 4,22
İngilizce	10	4	6	2,00	20	▼ 3,42	▼ 4,16	▼ 2,50
Toplam:	90	44	46	28,67	32	▲ 23,82	▼ 37,14	▲ 24,87

Soru No: 12345678901234567890

TÜRKÇE DcCCaBDdBaDcbCDDCcC

Cevap Anh. B DACCBDABBBBACDDCAC

MATEMATİK AadbBcAadBcdAdBcC

Cevap Anh. B ADBACBADDDBCCBACCBA

FEN BİLİMLERİ CdaDaCabcDcdACCBC

Cevap Anh. B CBADDACDDBADCAACBC

SOSYAL BİL. bbDdBdDadb

Cevap Anh. B AADABADABC

DİN KÜLTÜRÜ cdBCbDcBAD

Cevap Anh. B BBBCCDBBAD

İNGİLİZCE dcbAdDcGbc

Cevap Anh. B CBDADBCCB

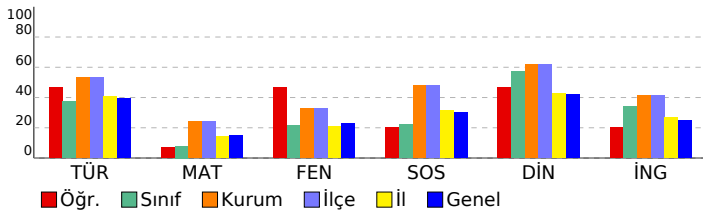

7. SINIF 2022 - 2023 LGS 2.DENEME

DERSLERE GÖRE BAŞARI ANALİZİ

	S	D	Y	B%
TÜRKÇE	20	12	8	60
Türkçe	20	12	8	60
T.7.3.30. Görsellerle ilgili soruların cevaplar.	1	1	0	100
T.7.3.16. Metnin konusunu belirler.	1	0	1	0
T.7.3.19. Metnin ilgili soruların cevaplar.	1	1	0	100
T.7.3.34. Grafik, tablo ve çizelgeyle sunulan bilgileri yorumlar.	3	3	0	100
T.7.3.17. Metnin ana fikrini/ana duygusunu belirler.	1	0	1	0
T.7.3.28. Okudukları ile ilgili çıkarımlarda bulunur.	2	2	0	100
T.7.3.1. Noktalamaya işaretlerine dikkat ederek sesli ve sessiz okur.	1	0	1	0
T.7.3.5. Bağlamdan hareketle bilmediği kelime ve kelime gruplarının anlamını tahmin eder.	1	1	0	100
T.7.3.6. Deyim ve atasözlerinin metne katkısını belirler.	1	1	0	100
T.7.3.7. Metni oluşturan unsurlar arasındaki geçiş ve bağlantı ifadelerinin anlama olan katkısını değerlendirir.	1	0	1	0
T.7.3.21. Metindeki hikâye unsurlarını belirler.	1	0	1	0
T.7.3.8. Metindeki söz sanatlarını tespit eder.	1	0	1	0
T.7.3.29. Metin türlerini ayırt eder.	1	0	1	0
T.7.3.12. Fiillerin anlam özelliklerini fark eder.	1	1	0	100
T.7.2.5. Kelimeleri anlamlarına uygun kullanır.	1	1	0	100
T.7.4.16. Yazdıklarını düzenler.	1	1	0	100
T.7.3.9. Çekim eklerinin işlevlerini ayırt eder.	1	0	1	0
MATEMATİK	20	6	14	30
Matematik	20	6	14	30
M.7.1.1.5. Tam sayılarla işlemler yapmayı gerektiren problemleri çözer.	8	3	5	38
M.7.1.1.1. Tam sayılarla toplama ve çıkarma işlemlerini yapar, ilgili problemleri çözer.	6	2	4	33
M.7.1.1.3. Tam sayılarla çarpma ve bölme işlemlerini yapar	1	0	1	0
M.7.1.2.3. Devirli olan ve olmayan ondalık gösterimleri rasyonel sayı olarak ifade eder.	1	0	1	0
M.7.1.1.2. Toplama işleminin özelliklerini akıcı işlem yapmak için birer strateji olarak kullanır.	1	1	0	100
M.7.1.1.3. Tam sayılarla çarpma ve bölme işlemlerini yapar.	2	0	2	0
M.7.1.1.3.5. Rasyonel sayılarla işlem yapmayı gerektiren problemleri çözer.	1	0	1	0
FEN BİLİMLERİ	20	12	8	60
Fen	20	12	8	60
F.7.1.1.6. Basit bir teleskop modeli hazırlayarak sunar.	1	1	0	100
F.7.2.1.2. Geçmişten günümüze, hücrenin yapısı ile ilgili görüşleri teknolojik gelişmelerle ilişkilendirerek tartışır.	1	0	1	0
Mitozun canlılar için önemini açıklar.	1	0	1	0
Hayvan ve bitki hücrelerini, temel kısımları ve görevleri açısından karşılaştırır.	1	0	1	0
F.7.2.3.1. Mayozun canlılar için önemini açıklar.	4	2	2	50
F.7.1.1.5. Teleskobun gök bilimin gelişimindeki önemine yönelik çıkarımda bulunur	1	1	0	100
F.7.1.1.2. Uzun kirliliğinin nedenlerini ifade ederek bu kirliliğin yol açabileceği olası sonuçları tahmin eder.	1	1	0	100
F.7.2.3.2. Üreme ana hücrelerinde mayozun nasıl gerçekleştiğini model üzerinde gösterir.	3	2	1	67
F.7.2.2.1. Mitozun canlılar için önemini açıklar.	2	1	1	50
F.7.1.1.3. Teknoloji ile uzay araştırmaları arasındaki ilişkiyi açıklar.	2	2	0	100
F.7.2.1.3. Hücre-doku-organ-sistem-organizma ilişkisini açıklar.	1	0	1	0
F.7.1.2.1. Dünya'dan bakıldığı şekliyle görülen yıldız gruplarının, isimlendirmesi olan takımyıldızlara değinilir.	1	1	0	100
F.7.2.1.1. Hayvan ve bitki hücrelerini, temel kısımları ve görevleri açısından karşılaştırır	1	1	0	100
SOSYAL BİL.	10	4	6	40
Sosyal Bilgiler	10	4	6	40
Osmanlı Devleti'nin fetih siyasetini örnekler üzerinden analiz eder.	3	1	2	33
Osmanlı Devleti'nin siyasi güç olarak ortaya çıkış sürecini ve bu süreci etkileyen faktörleri açıklar.	1	0	1	0
Medyanın sosyal değişim ve etkileşimdeki rolünü tartışır.	2	1	1	50
İletişimi etkileyen tutum ve davranışları analiz ederek kendi tutum ve davranışlarını sorgular.	3	1	2	33
Bireysel ve toplumsal ilişkilerde olumlu iletişim yollarını kullanır.	1	1	0	100
DİN KÜLTÜRÜ	10	6	4	60
Din K.ve A.B.	10	6	4	60
İslam'da hac ibadetinin önemi ayet ve hadisler ışığında yorumlar.	1	0	1	0
Hz. İsa'nın (a.s.) hayatını ana hatlarıyla tanır.	1	0	1	0
Allah'ın (c.c.) adil, merhametli ve affedicisi olması ile ahiret inancı arasındaki ilişkiyi kurar.	1	1	0	100
Ahiret hayatının aşamalarını açıklar.	1	1	0	100
Dünya hayatı ile ahiret hayatı arasındaki ilişkiyi yorumlar.	1	0	1	0
Meleklerin özellikleri ve görevlerine göre sınıflandırır.	3	2	1	67
Varlıkların âlemini özelliklerine göre ayırt eder.	2	2	0	100
İNGİLİZCE	10	4	6	40
İngilizce	10	4	6	40
Talking about routines and daily activities	4	1	3	25
Analysing a chart about some sports	1	1	0	100
Describing characters/people (making simple inquiries)	4	2	2	50
Making simple comparisons	1	0	1	0

SINAV SONUÇ BELGESİ							
İSTANBUL / EYÜP / Alibeyköy Ortaokulu							
Öğrenci			Numara		Sınıf		
İBRAHİM TİRİL			1076		7F		
Puan Türü	Puan	Genel Ort.	Dereceler				
			Snf	Kurum	İlçe	İl	Genel
LGS	▼ 183,200	222,020	8	149	149	1173	3107
Puanı Hesaplanan:			181	181	1895	5183	
Katılımlar:			9	181	181	1895	5186

Ders	Soru	Doğru	Yanlış	Net	Başarı %	Sınıf Ort.	Kurum Ort.	Genel Ort.
Türkçe	20	10	10	6,67	33	▼ 7,44	▼ 10,66	▼ 7,91
Matematik	20	6	14	1,33	7	▼ 1,59	▼ 4,80	▼ 2,96
Fen	20	6	14	1,33	7	▼ 4,29	▼ 6,58	▼ 4,53
Sosyal Bilgiler	10	1	9	-2,00	-20	▼ 2,22	▼ 4,82	▼ 3,03
Din K.ve A.B.	10	5	5	3,33	33	▼ 5,70	▼ 6,20	▼ 4,22
İngilizce	10	6	4	4,67	47	▲ 3,42	▲ 4,16	▲ 2,50
Toplam:		90	34	56	15,33	▼ 23,82	▼ 37,14	▼ 24,87

Soru No	12345678901234567890
TÜRKÇE	dDbdCaDABaBdcdCDDCbD
Cevap Anh.	B DACCBDABBBBDACDDCAC
MATEMATİK	caabCcbbaadCabBbCbCA
Cevap Anh.	B ADBACBADDDBCCDBACCCA
FEN BİLİMLERİ	dBdcaAbDccccbbbcDbCd
Cevap Anh.	B CBADDACDDBADCAACCBCC
SOSYAL BİL.	dcbdbabcAdd
Cevap Anh.	B AADABADABC
DİN KÜLTÜRÜ	BaadCDBBAa
Cevap Anh.	B BBBCCDBBAD
İNGİLİZCE	CdbAbBCCaD
Cevap Anh.	B CBDADBCCBD

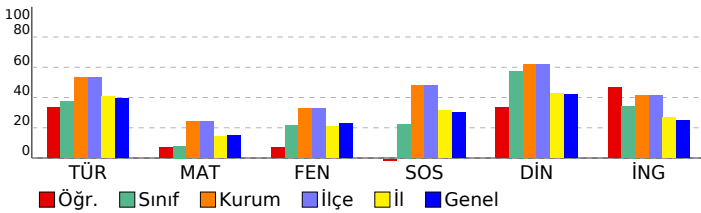

7. SINIF 2022 - 2023 LGS 2.DENEME

DERSLERE GÖRE BAŞARI ANALİZİ				
	S	D	Y	B%
TÜRKÇE	20	10	10	50
Türkçe	20	10	10	50
T.7.3.30. Görsellerle ilgili soruların cevaplar.	1	1	0	100
T.7.3.16. Metnin konusunu belirler.	1	0	1	0
T.7.3.19. Metnin ilgili soruların cevaplar.	1	0	1	0
T.7.3.34. Grafik, tablo ve çizelgeyle sunulan bilgileri yorumlar.	3	1	2	33
T.7.3.17. Metnin ana fikrini/ana duygusunu belirler.	1	1	0	100
T.7.3.28. Okudukları ile ilgili çıkarımlarda bulunur.	2	1	1	50
T.7.3.1. Noktalama işaretlerine dikkat ederek sesli ve sessiz okur.	1	1	0	100
T.7.3.5. Bağlamdan hareketle bilmediği kelime ve kelime gruplarının anlamını tahmin eder.	1	1	0	100
T.7.3.6. Deyim ve atasözlerinin metne katkısını belirler.	1	0	1	0
T.7.3.7. Metni oluşturan unsurlar arasındaki geçiş ve bağlantı ifadelerinin anlama olan katkısını değerlendirir.	1	1	0	100
T.7.3.21. Metindeki hikâye unsurlarını belirler.	1	0	1	0
T.7.3.8. Metindeki söz sanatlarını tespit eder.	1	0	1	0
T.7.3.29. Metin türlerini ayırt eder.	1	0	1	0
T.7.3.12. Fiillerin anlam özelliklerini fark eder.	1	1	0	100
T.7.2.5. Kelimeleri anlamlarına uygun kullanır.	1	1	0	100
T.7.4.16. Yazdıklarını düzenler.	1	1	0	100
T.7.3.9. Çekim eklerinin işlevlerini ayırt eder.	1	0	1	0
MATEMATİK	20	6	14	30
Matematik	20	6	14	30
M.7.1.1.5. Tam sayılarla işlemler yapmayı gerektiren problemleri çözer.	8	2	6	25
M.7.1.1.1. Tam sayılarla toplama ve çıkarma işlemlerini yapar, ilgili problemleri çözer.	6	3	3	50
M.7.1.1.3. Tam sayılarla çarpma ve bölme işlemlerini yapar	1	0	1	0
M.7.1.2.3. Devirli olan ve olmayan ondalık gösterimleri rasyonel sayı olarak ifade eder.	1	0	1	0
M.7.1.1.2. Toplama işleminin özelliklerini akıcı işlem yapmak için birer strateji olarak kullanır.	1	0	1	0
M.7.1.1.3. Tam sayılarla çarpma ve bölme işlemlerini yapar.	2	1	1	50
M.7.1.3.5. Rasyonel sayılarla işlem yapmayı gerektiren problemleri çözer.	1	0	1	0
FEN BİLİMLERİ	20	6	14	30
Fen	20	6	14	30
F.7.1.1.6. Basit bir teleskop modeli hazırlayarak sunar.	1	0	1	0
F.7.2.1.2. Geçmişten günümüze, hücrenin yapısı ile ilgili görüşleri teknolojik gelişmelerle ilişkilendirerek tartışır.	1	1	0	100
Mitozun canlılar için önemini açıklar.	1	0	1	0
Hayvan ve bitki hücrelerini, temel kısımları ve görevleri açısından karşılaştırır.	1	0	1	0
F.7.2.3.1. Mayozun canlılar için önemini açıklar.	4	1	3	25
F.7.1.1.5. Teleskobun gök bilimin gelişimindeki önemine yönelik çıkarımda bulunur	1	1	0	100
F.7.1.1.2. Uzun kirliliğinin nedenlerini ifade ederek bu kirliliğin yol açabileceği olası sonuçları tahmin eder.	1	0	1	0
F.7.2.3.2. Üreme ana hücrelerinde mayozun nasıl gerçekleştiğini model üzerinde gösterir.	3	1	2	33
F.7.2.2.1. Mitozun canlılar için önemini açıklar.	2	0	2	0
F.7.1.1.3. Teknoloji ile uzay araştırmaları arasındaki ilişkiyi açıklar.	2	1	1	50
F.7.2.1.3. Hücre-doku-organ-sistem-organizma ilişkisini açıklar.	1	0	1	0
F.7.1.2.1. Dünya'dan bakıldığı şekliyle görülen yıldız gruplarının, isimlendirmesi olan takımyıldızlara değinilir.	1	1	0	100
F.7.2.1.1. Hayvan ve bitki hücrelerini, temel kısımları ve görevleri açısından karşılaştırır	1	0	1	0
SOSYAL BİL.	10	1	9	10
Sosyal Bilgiler	10	1	9	10
Osmanlı Devleti'nin fetih siyasetini örnekler üzerinden analiz eder.	3	0	3	0
Osmanlı Devleti'nin siyasi güç olarak ortaya çıkış sürecini ve bu süreci etkileyen faktörleri açıklar.	1	0	1	0
Medyanın sosyal değişim ve etkileşimdeki rolünü tartışır.	2	0	2	0
İletişimi etkileyen tutum ve davranışları analiz ederek kendi tutum ve davranışlarını sorgular.	3	0	3	0
Bireysel ve toplumsal ilişkilerde olumlu iletişim yollarını kullanır.	1	1	0	100
DİN KÜLTÜRÜ	10	5	5	50
Din K.ve A.B.	10	5	5	50
İslam'da hac ibadetinin önemi ayet ve hadisler ışığında yorumlar.	1	1	0	100
Hz. İsa'nın (a.s.) hayatını ana hatlarıyla tanır.	1	0	1	0
Allah'ın (c.c.) adil, merhametli ve affedicisi olması ile ahiret inancı arasındaki ilişkiyi kurar.	1	0	1	0
Ahiret hayatının aşamalarını açıklar.	1	0	1	0
Dünya hayatı ile ahiret hayatı arasındaki ilişkiyi yorumlar.	1	0	1	0
Meleklerin özellikleri ve görevlerine göre sınıflandırır.	3	3	0	100
Varlıkların âlemini özelliklerine göre ayırt eder.	2	1	1	50
İNGİLİZCE	10	6	4	60
İngilizce	10	6	4	60
Talking about routines and daily activities	4	2	2	50
Analysing a chart about some sports	1	0	1	0
Describing characters/people (making simple inquiries)	4	3	1	75
Making simple comparisons	1	1	0	100

SINAV SONUÇ BELGESİ							
İSTANBUL / EYÜP / Alibeyköy Ortaokulu							
Öğrenci			Numara		Sınıf		
TUĞBA TOPRAK			1187		7F		
Puan Türü	Puan	Genel Ort.	Dereceler				
			Snf	Kurum	İlçe	İl	Genel
LGS	▼ 202,400	222,020	5	136	136	1016	2686
Puanı Hesaplanan:			181	181	1895	5183	
Katılımlar:			9	181	181	1895	5186

Ders	Soru	Doğru	Yanlış	Net	Başarı %	Sınıf Ort.	Kurum Ort.	Genel Ort.
Türkçe	20	9	11	5,33	27	▼ 7,44	▼ 10,66	▼ 7,91
Matematik	20	6	14	1,33	7	▼ 1,59	▼ 4,80	▼ 2,96
Fen	20	9	11	5,33	27	▲ 4,29	▼ 6,58	▲ 4,53
Sosyal Bilgiler	10	3	7	0,67	7	▼ 2,22	▼ 4,82	▼ 3,03
Din K.ve A.B.	10	7	3	6,00	60	▲ 5,70	▼ 6,20	▲ 4,22
İngilizce	10	4	6	2,00	20	▼ 3,42	▼ 4,16	▼ 2,50
Toplam:		90	38	52	20,67	▼ 23,82	▼ 37,14	▼ 24,87

Soru No	12345678901234567890
TÜRKÇE	DAbCacDcaBbCdAbDabcC
Cevap Anh.	B DACCBDABBBBDACDDCAC
MATEMATİK	bDcAbaADbdcbaaaadCaCc
Cevap Anh.	B ADBACBADDDBCCDBACCCA
FEN BİLİMLERİ	aBdaDAbDbcdcdAACbBbC
Cevap Anh.	B CBADDACDDBADCAACCBCC
SOSYAL BİL.	AAacdbacBa
Cevap Anh.	B AADABADABC
DİN KÜLTÜRÜ	BBBdDaaAD
Cevap Anh.	B BBBCCDBBAD
İNGİLİZCE	ddcADbDcCac
Cevap Anh.	B CBDADBCCBD

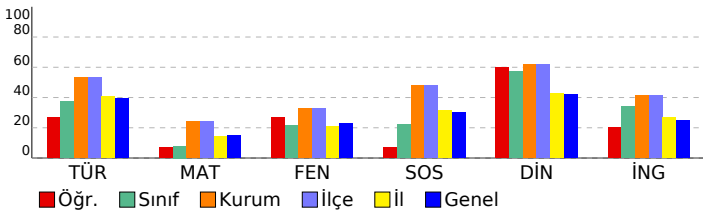

7. SINIF 2022 - 2023 LGS 2.DENEME

DERSLERE GÖRE BAŞARI ANALİZİ				
	S	D	Y	B%
TÜRKÇE	20	9	11	45
Türkçe	20	9	11	45
T.7.3.30. Görsellerle ilgili soruların cevaplar.	1	1	0	100
T.7.3.16. Metnin konusunu belirler.	1	1	0	100
T.7.3.19. Metnin ilgili soruların cevaplar.	1	0	1	0
T.7.3.34. Grafik, tablo ve çizelgeyle sunulan bilgileri yorumlar.	3	2	1	67
T.7.3.17. Metnin ana fikrini/ana duygusunu belirler.	1	0	1	0
T.7.3.28. Okudukları ile ilgili çıkarımlarda bulunur.	2	1	1	50
T.7.3.1. Noktalama işaretlerine dikkat ederek sesli ve sessiz okur.	1	0	1	0
T.7.3.5. Bağlamdan hareketle bilmediği kelime ve kelime gruplarının anlamını tahmin eder.	1	0	1	0
T.7.3.6. Deyim ve atasözlerinin metne katkısını belirler.	1	1	0	100
T.7.3.7. Metni oluşturan unsurlar arasındaki geçiş ve bağlantı ifadelerinin anlama olan katkısını değerlendirir.	1	1	0	100
T.7.3.21. Metindeki hikâye unsurlarını belirler.	1	0	1	0
T.7.3.8. Metindeki söz sanatlarını tespit eder.	1	0	1	0
T.7.3.29. Metin türlerini ayırt eder.	1	1	0	100
T.7.3.12. Fiillerin anlam özelliklerini fark eder.	1	1	0	100
T.7.2.5. Kelimeleri anlamlarına uygun kullanır.	1	0	1	0
T.7.4.16. Yazdıklarını düzenler.	1	0	1	0
T.7.3.9. Çekim eklerinin işlevlerini ayırt eder.	1	0	1	0
MATEMATİK	20	6	14	30
Matematik	20	6	14	30
M.7.1.1.5. Tam sayılarla işlemler yapmayı gerektiren problemleri çözer.	8	2	6	25
M.7.1.1.1. Tam sayılarla toplama ve çıkarma işlemlerini yapar, ilgili problemleri çözer.	6	2	4	33
M.7.1.1.3. Tam sayılarla çarpma ve bölme işlemlerini yapar	1	0	1	0
M.7.1.2.3. Devirli olan ve olmayan ondalık gösterimleri rasyonel sayı olarak ifade eder.	1	0	1	0
M.7.1.1.2. Toplama işleminin özelliklerini akıcı işlem yapmak için birer strateji olarak kullanır.	1	1	0	100
M.7.1.1.3. Tam sayılarla çarpma ve bölme işlemlerini yapar.	2	1	1	50
M.7.1.1.3.5. Rasyonel sayılarla işlem yapmayı gerektiren problemleri çözer.	1	0	1	0
FEN BİLİMLERİ	20	9	11	45
Fen	20	9	11	45
F.7.1.1.6. Basit bir teleskop modeli hazırlayarak sunar.	1	0	1	0
F.7.2.1.2. Geçmişten günümüze, hücrenin yapısı ile ilgili görüşleri teknolojik gelişmelerle ilişkilendirerek tartışır.	1	1	0	100
Mitozun canlılar için önemini açıklar.	1	0	1	0
Hayvan ve bitki hücrelerini, temel kısımları ve görevleri açısından karşılaştırır.	1	0	1	0
F.7.2.3.1. Mayozun canlılar için önemini açıklar.	4	2	2	50
F.7.1.1.5. Teleskobun gök bilimindeki önemine yönelik çıkarımda bulunur	1	1	0	100
F.7.1.1.2. Uzun kirliliğinin nedenlerini ifade ederek bu kirliliğin yol açabileceği olası sonuçları tahmin eder.	1	0	1	0
F.7.2.3.2. Üreme ana hücrelerinde mayozun nasıl gerçekleştiğini model üzerinde gösterir.	3	2	1	67
F.7.2.2.1. Mitozun canlılar için önemini açıklar.	2	0	2	0
F.7.1.1.3. Teknoloji ile uzay araştırmaları arasındaki ilişkiyi açıklar.	2	0	2	0
F.7.2.1.3. Hücre-doku-organ-sistem-organizma ilişkisini açıklar.	1	1	0	100
F.7.1.2.1. Dünya'dan bakıldığı şekliyle görülen yıldız gruplarının, isimlendirmesi olan takımyıldızlara değinilir.	1	1	0	100
F.7.2.1.1. Hayvan ve bitki hücrelerini, temel kısımları ve görevleri açısından karşılaştırır	1	1	0	100
SOSYAL BİL.	10	3	7	30
Sosyal Bilgiler	10	3	7	30
Osmanlı Devleti'nin fetih siyasetini örnekler üzerinden analiz eder.	3	2	1	67
Osmanlı Devleti'nin siyasi güç olarak ortaya çıkış sürecini ve bu süreci etkileyen faktörleri açıklar.	1	0	1	0
Medyanın sosyal değişim ve etkileşimdeki rolünü tartışır.	2	0	2	0
İletişim etkileyen tutum ve davranışları analiz ederek kendi tutum ve davranışlarını sorgular.	3	1	2	33
Bireysel ve toplumsal ilişkilerde olumlu iletişim yollarını kullanır.	1	0	1	0
DİN KÜLTÜRÜ	10	7	3	70
Din K.ve A.B.	10	7	3	70
İslam'da hac ibadetinin önemi ayet ve hadisler ışığında yorumlar.	1	1	0	100
Hz. İsa'nın (a.s.) hayatını ana hatlarıyla tanır.	1	1	0	100
Allah'ın (c.c.) adil, merhametli ve affedicisi olması ile ahiret inancı arasındaki ilişki kurar.	1	1	0	100
Ahiret hayatının aşamalarını açıklar.	1	0	1	0
Dünya hayatı ile ahiret hayatı arasındaki ilişkiyi yorumlar.	1	1	0	100
Melekler özellikleri ve görevlerine göre sınıflandırır.	3	1	2	33
Varlıklar âlemini özelliklerine göre ayırt eder.	2	2	0	100
İNGİLİZCE	10	4	6	40
İngilizce	10	4	6	40
Talking about routines and daily activities	4	1	3	25
Analysing a chart about some sports	1	1	0	100
Describing characters/people (making simple inquiries)	4	1	3	25
Making simple comparisons	1	1	0	100

SINAV SONUÇ BELGESİ

İSTANBUL / EYÜP / Alibeyköy Ortaokulu

Öğrenci	Numara	Sınıf
YUSUF ARSLAN	332	7F

Puan Türü	Puan	Genel Ort.	Dereceler				
			Snf	Kurum	İlçe	İl	Genel
LGS	▼ 164,000	222,020	9	157	157	1333	3552
Puanı Hesaplanan:			181	181	1895	5183	
Katılımlar:			9	181	181	1895	5186

Ders	Soru	Doğru	Yanlış	Net	Başarı %	Sınıf Ort.	Kurum Ort.	Genel Ort.
Türkçe	20	8	12	4,00	20	▼ 7,44	▼ 10,66	▼ 7,91
Matematik	20	5	15	0,00	0	▼ 1,59	▼ 4,80	▼ 2,96
Fen	20	5	15	0,00	0	▼ 4,29	▼ 6,58	▼ 4,53
Sosyal Bilgiler	10	5	5	3,33	33	▲ 2,22	▼ 4,82	▲ 3,03
Din K.ve A.B.	10	8	2	7,33	73	▲ 5,70	▲ 6,20	▲ 4,22
İngilizce	10	3	7	0,67	7	▼ 3,42	▼ 4,16	▼ 2,50
Toplam:	90	34	56	15,33	17	▼ 23,82	▼ 37,14	▼ 24,87

Soru No: 12345678901234567890

TÜRKÇE acaacDCAcdcBBcbBaabAD

Cevap Anh. A CACDDCADBBBBADBCCCAD

MATEMATİK bdCCcdaaaaBacbcbcBCA

Cevap Anh. A ACCCABDCCBDDABCABDA

FEN BİLİMLERİ CdDbAcbCacAcCdbDbaa

Cevap Anh. A CCBCCAACDABDDCADDABC

SOSYAL BİL. aBAbbaADcA

Cevap Anh. A CBADABADAA

DİN KÜLTÜRÜ DABBDbCBBa

Cevap Anh. A DABBDDCBBB

İNGİLİZCE bdDbcbDcCb

Cevap Anh. A CBDCBDDBCA

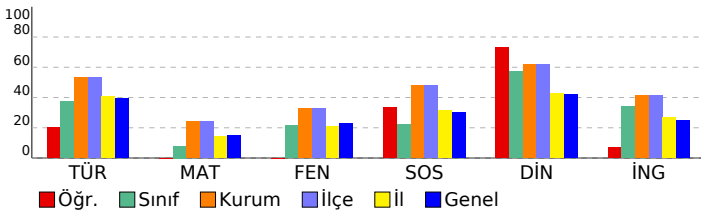

7. SINIF 2022 - 2023 LGS 2.DENEME

DERSLERE GÖRE BAŞARI ANALİZİ

	S	D	Y	B%
TÜRKÇE	20	8	12	40
Türkçe	20	8	12	40
T.7.3.34. Grafik, tablo ve çizelgeyle sunulan bilgileri yorumlar.	3	1	2	33
T.7.3.9. Çekim eklerinin işlevlerini ayırt eder.	1	0	1	0
T.7.4.16. Yazdıklarını düzenler.	1	0	1	0
T.7.2.5. Kelimeleri anlamlarına uygun kullanır.	1	0	1	0
T.7.3.12. Fiillerin anlam özelliklerini fark eder.	1	1	0	100
T.7.3.29. Metin türlerini ayırt eder.	1	1	0	100
T.7.3.8. Metindeki söz sanatlarını tespit eder.	1	0	1	0
T.7.3.21. Metindeki hikâye unsurlarını belirler.	1	0	1	0
T.7.3.7. Metni oluşturan unsurlar arasındaki geçiş ve bağlantı ifadelerinin anlama olan katkısını değerlendirir.	1	0	1	0
T.7.3.6. Deyim ve atasözlerinin metne katkısını belirler.	1	1	0	100
T.7.3.5. Bağlamdan hareketle bilmediği kelime ve kelime gruplarının anlamını tahmin eder.	1	1	0	100
T.7.3.1. Noktalama işaretlerine dikkat ederek sesli ve sessiz okur.	1	0	1	0
T.7.3.28. Okudukları ile ilgili çıkarımlarda bulunur.	2	1	1	50
T.7.3.17. Metnin ana fikrini/ana duygusunu belirler.	1	0	1	0
T.7.3.19. Metninle ilgili sorulan cevaplar.	1	0	1	0
T.7.3.16. Metnin konusunu belirler.	1	1	0	100
T.7.3.30. Görsellerle ilgili sorulan cevaplar.	1	1	0	100
MATEMATİK	20	5	15	25
Matematik	20	5	15	25
M.7.1.1.1. Tam sayılarla toplama ve çıkarma işlemlerini yapar, ilgili problemleri çözer.	6	2	4	33
M.7.1.1.5. Tam sayılarla işlemler yapmayı gerektiren problemleri çözer.	8	2	6	25
M.7.1.1.3. Tam sayılarla çarpma ve bölme işlemlerini yapar.	2	0	2	0
M.7.1.3.5. Rasyonel sayılarla işlem yapmayı gerektiren problemleri çözer.	1	0	1	0
M.7.1.1.2. Toplama işleminin özelliklerini akıcı işlem yapmak için birer strateji olarak kullanır.	1	0	1	0
M.7.1.2.3. Devirli olan ve olmayan ondalık gösterimleri rasyonel sayı olarak ifade eder.	1	0	1	0
M.7.1.1.3. Tam sayılarla çarpma ve bölme işlemlerini yapar	1	1	0	100
FEN BİLİMLERİ	20	5	15	25
Fen	20	5	15	25
F.7.2.1.1. Hayvan ve bitki hücrelerini, temel kısımları ve görevleri açısından karşılaştırır	1	1	0	100
F.7.1.1.3. Teknoloji ile uzay araştırmaları arasındaki ilişkiyi açıklar.	2	0	2	0
F.7.1.2.1. Dünya'dan bakıldığında şekliyle görülen yıldız gruplarının, isimlendirmesi olan takımyıldızlara değinilir.	1	0	1	0
F.7.2.3.1. Mayozun canlılar için önemini açıklar.	4	0	4	0
F.7.2.3.2. Üreme ana hücrelerinde mayozun nasıl gerçekleştiğini model üzerinde gösterir.	3	1	2	33
F.7.2.1.3. Hücre-doku-organ-sistem-organizma ilişkisini açıklar.	1	0	1	0
F.7.2.2.1. Mitozun canlılar için önemini açıklar.	2	1	1	50
F.7.1.1.2. Uzun kirliliğinin nedenlerini ifade ederek bu kirliliğin yol açabileceği olası sonuçları tahmin eder.	1	1	0	100
F.7.1.1.5. Teleskobun gök bilimindeki önemine yönelik çıkarımda bulunur	1	0	1	0
Hayvan ve bitki hücrelerini, temel kısımları ve görevleri açısından karşılaştırır.	1	1	0	100
Mitozun canlılar için önemini açıklar.	1	0	1	0
F.7.2.1.2. Geçmişten günümüze, hücrenin yapısı ile ilgili görüşleri teknolojik gelişmelerle ilişkilendirerek tartışır.	1	0	1	0
F.7.1.1.6. Basit bir teleskop modeli hazırlayarak sunar.	1	0	1	0
SOSYAL BİL.	10	5	5	50
Sosyal Bilgiler	10	5	5	50
İletişimi etkileyen tutum ve davranışları analiz ederek kendi tutum ve davranışlarını sorgular.	3	1	2	33
Bireysel ve toplumsal ilişkilerde olumlu iletişim yollarını kullanır.	1	1	0	100
Medyanın sosyal değişim ve etkileşimdeki rolünü tartışır.	2	0	2	0
Osmanlı Devleti'nin siyasi güç olarak ortaya çıkış sürecini ve bu süreci etkileyen faktörleri açıklar.	1	1	0	100
Osmanlı Devleti'nin fetih siyasetini örnekler üzerinden analiz eder.	3	2	1	67
DİN KÜLTÜRÜ	10	8	2	80
Din K.ve A.B.	10	8	2	80
Varlıklar âlemini özelliklerine göre ayırt eder.	2	2	0	100
Melekleri özellikleri ve görevlerine göre sınıflandırır.	3	3	0	100
Dünya hayatı ile ahiret hayatı arasındaki ilişkiyi yorumlar.	1	0	1	0
Ahiret hayatının aşamalarını açıklar.	1	1	0	100
Allah'ın (c.c.) adil, merhametli ve affedici olması ile ahiret inancı arasındaki ilişkiyi kurar.	1	1	0	100
Hz. İsa'nın (a.s.) hayatını ana hatlarıyla tanıtır.	1	1	0	100
İslam'da hac ibadetinin önemini ayet ve hadisler ışığında yorumlar.	1	0	1	0
İNGİLİZCE	10	3	7	30
İngilizce	10	3	7	30
Making simple comparisons	1	0	1	0
Describing characters/people (making simple inquiries)	4	1	3	25
Analysing a chart about some sports	1	0	1	0
Talking about routines and daily activities	4	2	2	50

SINAV SONUÇ BELGESİ

İSTANBUL / EYÜP / Alibeyköy Ortaokulu

Öğrenci	Numara	Sınıf
YUSUF CANPOLAT	1038	7F

Puan Türü	Puan	Genel Ort.	Dereceler				
			Snf	Kurum	İlçe	İl	Genel
LGS	▲ 222,800	222,020	3	120	120	856	2283
Puanı Hesaplanan:			181	181	1895	5183	
Katılımlar:			9	181	181	1895	5186

Ders	Soru	Doğru	Yanlış	Net	Başarı %	Sınıf Ort.	Kurum Ort.	Genel Ort.
Türkçe	20	13	5	11,33	57	▲ 7,44	▲ 10,66	▲ 7,91
Matematik	20	4	5	2,33	12	▲ 1,59	▼ 4,80	▼ 2,96
Sosyal Bilgiler	10	6	3	5,00	50	▲ 2,22	▲ 4,82	▲ 3,03
Din K.ve A.B.	10	10	0	10,00	100	▲ 5,70	▲ 6,20	▲ 4,22
Toplam:	90	33	13	28,67	32	▲ 23,82	▼ 37,14	▲ 24,87

Soru No	12345678901234567890
TÜRKÇE	DdbaCBDABBaBb CDDCA
Cevap Anh.	B DACCBDABBBBDACDDCAC
MATEMATİK	AaBcdaAcD
Cevap Anh.	B ADBACBADBBCCDBACCCA
SOSYAL BİL.	dADcBAaAB
Cevap Anh.	B AADABADABC
DİN KÜLTÜRÜ	BBBCDDBBAD
Cevap Anh.	B BBBCDDBBAD

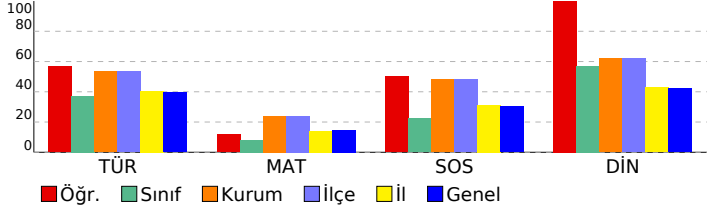

7. SINIF 2022 - 2023 LGS 2.DENEME

DERSLERE GÖRE BAŞARI ANALİZİ				
	S	D	Y	B%
TÜRKÇE	20	13	5	65
Türkçe	20	13	5	65
T.7.3.30. Görsellerle ilgili soruların cevaplar.	1	1	0	100
T.7.3.16. Metnin konusunu belirler.	1	0	1	0
T.7.3.19. Metnin ilgili soruların cevaplar.	1	0	1	0
T.7.3.34. Grafik, tablo ve çizelgeyle sunulan bilgileri yorumlar.	3	1	1	33
T.7.3.17. Metnin ana fikrini/ana duygusunu belirler.	1	1	0	100
T.7.3.28. Okudukları ile ilgili çıkarımlarda bulunur.	2	2	0	100
T.7.3.1. Noktalama işaretlerine dikkat ederek sesli ve sessiz okur.	1	1	0	100
T.7.3.5. Bağlamdan hareketle bilmediği kelime ve kelime gruplarının anlamını tahmin eder.	1	1	0	100
T.7.3.6. Deyim ve atasözlerinin metne katkısını belirler.	1	1	0	100
T.7.3.7. Metni oluşturan unsurlar arasındaki geçiş ve bağlantı ifadelerinin anlama olan katkısını değerlendirir.	1	0	1	0
T.7.3.21. Metindeki hikâye unsurlarını belirler.	1	1	0	100
T.7.3.8. Metindeki söz sanatlarını tespit eder.	1	0	1	0
T.7.3.29. Metin türlerini ayırt eder.	1	0	0	0
T.7.3.12. Fiillerin anlam özelliklerini fark eder.	1	1	0	100
T.7.2.5. Kelimeleri anlamlarına uygun kullanır.	1	1	0	100
T.7.4.16. Yazdıklarını düzenler.	1	1	0	100
T.7.3.9. Çekim eklerinin işlevlerini ayırt eder.	1	1	0	100
MATEMATİK	20	4	5	20
Matematik	20	4	5	20
M.7.1.1.5. Tam sayılarla işlemler yapmayı gerektiren problemleri çözer.	8	2	2	25
M.7.1.1.1. Tam sayılarla toplama ve çıkarma işlemlerini yapar, ilgili problemleri çözer.	6	0	1	0
M.7.1.1.3. Tam sayılarla çarpma ve bölme işlemlerini yapar	1	1	0	100
M.7.1.2.3. Devirli olan ve olmayan ondalık gösterimleri rasyonel sayı olarak ifade eder.	1	0	1	0
M.7.1.1.2. Toplama işleminin özelliklerini akıcı işlem yapmak için birer strateji olarak kullanır.	1	1	0	100
M.7.1.1.3. Tam sayılarla çarpma ve bölme işlemlerini yapar.	2	0	1	0
M.7.1.3.5. Rasyonel sayılarla işlem yapmayı gerektiren problemleri çözer.	1	0	0	0
SOSYAL BİL.	10	6	3	60
Sosyal Bilgiler	10	6	3	60
Osmanlı Devleti'nin fetih siyasetini örnekler üzerinden analiz eder.	3	2	1	67
Osmanlı Devleti'nin siyasi güç olarak ortaya çıkış sürecini ve bu süreci etkileyen faktörleri açıklar.	1	0	1	0
Medyanın sosyal değişim ve etkileşimdeki rolünü tartışır.	2	2	0	100
İletişimi etkileyen tutum ve davranışları analiz ederek kendi tutum ve davranışlarını sorgular.	3	1	1	33
Bireysel ve toplumsal ilişkilerde olumlu iletişim yollarını kullanır.	1	1	0	100
DİN KÜLTÜRÜ	10	10	0	100
Din K.ve A.B.	10	10	0	100
İslam'da hac ibadetinin önemi ayet ve hadisler ışığında yorumlar.	1	1	0	100
Hz. İsa'nın (a.s.) hayatını ana hatlarıyla tanıtır.	1	1	0	100
Allah'ın (c.c.) adil, merhametli ve affedicisi olması ile ahiret inancı arasındaki ilişki kurar.	1	1	0	100
Ahiret hayatının aşamalarını açıklar.	1	1	0	100
Dünya hayatı ile ahiret hayatı arasındaki ilişkiyi yorumlar.	1	1	0	100
Meleklerin özellikleri ve görevlerine göre sınıflandırır.	3	3	0	100
Varlıklar âlemini özelliklerine göre ayırt eder.	2	2	0	100

SINAV SONUÇ BELGESİ

İSTANBUL / EYÜP / Alibeyköy Ortaokulu

Öğrenci	Numara	Sınıf
BELİNAY DEMİR	559	7G

Puan Türü	Puan	Genel Ort.	Dereceler				
			Snf	Kurum	İlçe	İl	Genel
LGS	▼ 175,400	222,020	7	155	155	1252	3313
Puanı Hesaplanan:			181	181	1895	5183	
Katılımlar:			9	181	181	1895	5186

Ders	Soru	Doğru	Yanlış	Net	Başarı %	Sınıf Ort.	Kurum Ort.	Genel Ort.
Türkçe	20	8	9	5,00	25	▼ 7,78	▼ 10,66	▼ 7,91
Matematik	20	3	12	-1,00	-5	▼ 1,04	▼ 4,80	▼ 2,96
Fen	20	7	11	3,33	17	▲ 2,26	▼ 6,58	▼ 4,53
Sosyal Bilgiler	10	5	4	3,67	37	▲ 1,89	▼ 4,82	▲ 3,03
Din K.ve A.B.	10	6	4	4,67	47	▼ 5,00	▼ 6,20	▲ 4,22
İngilizce	10	1	5	-0,67	-7	▼ 0,85	▼ 4,16	▼ 2,50
Toplam:	90	30	45	15,00	17	▼ 18,82	▼ 37,14	▼ 24,87

Soru No: 12345678901234567890

TÜRKÇE DA aaaDgB aaaAaaDC C

Cevap Anh. B DACCBBDBBBBACDDCAC

MATEMATİK bc AdadDcd b d Cbbc

Cevap Anh. B ADBACBADDDBCCBACCBA

FEN BİLİMLERİ a b DACDaadabAdCacbC

Cevap Anh. B CBADDACDBADCAACCBC

SOSYAL BİL. dADAd bABa

Cevap Anh. B AADABADABC

DİN KÜLTÜRÜ aBaCcDBaAD

Cevap Anh. B BBBCCDBBAD

İNGİLİZCE ddc B cb

Cevap Anh. B CBDADBCCBD

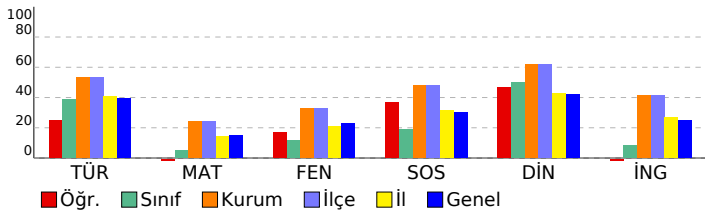

7. SINIF 2022 - 2023 LGS 2.DENEME

DERSLERE GÖRE BAŞARI ANALİZİ

	S	D	Y	B%
TÜRKÇE	20	8	9	40
Türkçe	20	8	9	40
T.7.3.30. Görsellerle ilgili soruların cevaplar.	1	1	0	100
T.7.3.16. Metnin konusunu belirler.	1	1	0	100
T.7.3.19. Metnin ilgili soruların cevaplar.	1	0	0	0
T.7.3.34. Grafik, tablo ve çizelgeyle sunulan bilgileri yorumlar.	3	1	2	33
T.7.3.17. Metnin ana fikrini/ana duygusunu belirler.	1	0	1	0
T.7.3.28. Okudukları ile ilgili çıkarımlarda bulunur.	2	1	1	50
T.7.3.1. Noktalamaya işaretlerine dikkat ederek sesli ve sessiz okur.	1	0	1	0
T.7.3.5. Bağlamdan hareketle bilmediği kelime ve kelime gruplarının anlamını tahmin eder.	1	1	0	100
T.7.3.6. Deyim ve atasözlerinin metne katkısını belirler.	1	0	0	0
T.7.3.7. Metni oluşturan unsurlar arasındaki geçiş ve bağlantı ifadelerinin anlama olan katkısını değerlendirir.	1	0	1	0
T.7.3.21. Metindeki hikâye unsurlarını belirler.	1	0	1	0
T.7.3.8. Metindeki söz sanatlarını tespit eder.	1	0	1	0
T.7.3.29. Metin türlerini ayırt eder.	1	1	0	100
T.7.3.12. Fiillerin anlam özelliklerini fark eder.	1	0	1	0
T.7.2.5. Kelimeleri anlamlarına uygun kullanır.	1	1	0	100
T.7.4.16. Yazdıklarını düzenler.	1	1	0	100
T.7.3.9. Çekim eklerinin işlevlerini ayırt eder.	1	0	0	0
MATEMATİK	20	3	12	15
Matematik	20	3	12	15
M.7.1.1.5. Tam sayılarla işlemler yapmayı gerektiren problemleri çözer.	8	1	6	13
M.7.1.1.1. Tam sayılarla toplama ve çıkarma işlemlerini yapar, ilgili problemleri çözer.	6	1	3	17
M.7.1.1.3. Tam sayılarla çarpma ve bölme işlemlerini yapar	1	0	0	0
M.7.1.2.3. Devirli olan ve olmayan ondalık gösterimleri rasyonel sayı olarak ifade eder.	1	0	1	0
M.7.1.1.2. Toplama işleminin özelliklerini akıcı işlem yapmak için birer strateji olarak kullanır.	1	0	1	0
M.7.1.1.3. Tam sayılarla çarpma ve bölme işlemlerini yapar.	2	1	1	50
M.7.1.3.5. Rasyonel sayılarla işlem yapmayı gerektiren problemleri çözer.	1	0	0	0
FEN BİLİMLERİ	20	7	11	35
Fen	20	7	11	35
F.7.1.1.6. Basit bir teleskop modeli hazırlayarak sunar.	1	0	1	0
F.7.2.1.2. Geçmişten günümüze, hücrenin yapısı ile ilgili görüşleri teknolojik gelişmelerle ilişkilendirerek tartışır.	1	0	0	0
Mitozun canlılar için önemini açıklar.	1	0	1	0
Hayvan ve bitki hücrelerini, temel kısımları ve görevleri açısından karşılaştırır.	1	0	0	0
F.7.2.3.1. Mayozun canlılar için önemini açıklar.	4	2	2	50
F.7.1.1.5. Teleskobun gök bilimin gelişimindeki önemine yönelik çıkarımda bulunur	1	1	0	100
F.7.1.1.2. Uzay kirliliğinin nedenlerini ifade ederek bu kirliliğin yol açabileceği olası sonuçları tahmin eder.	1	1	0	100
F.7.2.3.2. Üreme ana hücrelerinde mayozun nasıl gerçekleştiğini model üzerinde gösterir.	3	1	2	33
F.7.2.2.1. Mitozun canlılar için önemini açıklar.	2	0	2	0
F.7.1.1.3. Teknoloji ile uzay araştırmaları arasındaki ilişkiyi açıklar.	2	0	2	0
F.7.2.1.3. Hücre-doku-organ-sistem-organizma ilişkisini açıklar.	1	1	0	100
F.7.1.2.1. Dünya'dan bakıldığı şekliyle görülen yıldız gruplarının, isimlendirmesi olan takımyıldızlara değinilir.	1	0	1	0
F.7.2.1.1. Hayvan ve bitki hücrelerini, temel kısımları ve görevleri açısından karşılaştırır	1	1	0	100
SOSYAL BİL.	10	5	4	50
Sosyal Bilgiler	10	5	4	50
Osmanlı Devleti'nin fetih siyasetini örnekler üzerinden analiz eder.	3	2	1	67
Osmanlı Devleti'nin siyasi güç olarak ortaya çıkış sürecini ve bu süreci etkileyen faktörleri açıklar.	1	1	0	100
Medyanın sosyal değişim ve etkileşimdeki rolünü tartışır.	2	0	1	0
İletişimi etkileyen tutum ve davranışları analiz ederek kendi tutum ve davranışlarını sorgular.	3	1	2	33
Bireysel ve toplumsal ilişkilerde olumlu iletişim yollarını kullanır.	1	1	0	100
DİN KÜLTÜRÜ	10	6	4	60
Din K.ve A.B.	10	6	4	60
İslam'da hac ibadetinin önemi ayet ve hadisler ışığında yorumlar.	1	0	1	0
Hz. İsa'nın (a.s.) hayatını ana hatlarıyla tanıtır.	1	1	0	100
Allah'ın (c.c.) adil, merhametli ve affedicisi olması ile ahiret inancı arasındaki ilişki kurar.	1	0	1	0
Ahiret hayatının aşamalarını açıklar.	1	1	0	100
Dünya hayatı ile ahiret hayatı arasındaki ilişkiyi yorumlar.	1	0	1	0
Melekler özellikleri ve görevlerine göre sınıflandırır.	3	2	1	67
Varlıklar âlemini özelliklerine göre ayırt eder.	2	2	0	100
İNGİLİZCE	10	1	5	10
İngilizce	10	1	5	10
Talking about routines and daily activities	4	0	3	0
Analysing a chart about some sports	1	0	0	0
Describing characters/people (making simple inquiries)	4	1	2	25
Making simple comparisons	1	0	0	0

SINAV SONUÇ BELGESİ							
İSTANBUL / EYÜP / Alibeyköy Ortaokulu							
Öğrenci			Numara		Sınıf		
BURAK ÖZYAŞIN			525		7G		
Puan Türü	Puan	Genel Ort.	Dereceler				
			Snf	Kurum	İlçe	İl	Genel
LGS	▼ 189,800	222,020	6	145	145	1123	2962
Puanı Hesaplanan:			181	181	1895	5183	
Katılımlar:			9	181	181	1895	5186

Ders	Soru	Doğru	Yanlış	Net	Başarı %	Sınıf Ort.	Kurum Ort.	Genel Ort.
Türkçe	20	10	7	7,67	38	▼ 7,78	▼ 10,66	▼ 7,91
Matematik	20	2	5	0,33	2	▼ 1,04	▼ 4,80	▼ 2,96
Fen	20	2	6	0,00	0	▼ 2,26	▼ 6,58	▼ 4,53
Sosyal Bilgiler	10	8	2	7,33	73	▲ 1,89	▲ 4,82	▲ 3,03
Din K.ve A.B.	10	7	2	6,33	63	▲ 5,00	▲ 6,20	▲ 4,22
İngilizce	10	2	6	0,00	0	▼ 0,85	▼ 4,16	▼ 2,50
Toplam:		90	31	28	21,67	▲ 18,82	▼ 37,14	▼ 24,87

Soru No	12345678901234567890
TÜRKÇE	DAC CBDdBaBaDddaDd
Cevap Anh.	B DACCBDABBBBDACDDCAC
MATEMATİK	dc A d a c C
Cevap Anh.	B ADBACBADDDBCCDBACCCA
FEN BİLİMLERİ	ccb bb A Bd
Cevap Anh.	B CBADDACDDBADCAACCBCC
SOSYAL BİL.	AADDBADABA
Cevap Anh.	B AADABADABC
DİN KÜLTÜRÜ	cBBd DBBAD
Cevap Anh.	B BBBCCDBBAD
İNGİLİZCE	abbcB Cac
Cevap Anh.	B CBDADBCCBBD

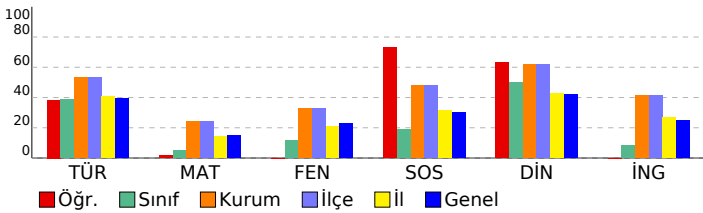

7. SINIF 2022 - 2023 LGS 2.DENEME

DERSLERE GÖRE BAŞARI ANALİZİ				
	S	D	Y	B%
TÜRKÇE	20	10	7	50
Türkçe	20	10	7	50
T.7.3.30. Görsellerle ilgili soruların cevaplar.	1	1	0	100
T.7.3.16. Metnin konusunu belirler.	1	1	0	100
T.7.3.19. Metnin ilgili soruların cevaplar.	1	1	0	100
T.7.3.34. Grafik, tablo ve çizelgeyle sunulan bilgileri yorumlar.	3	0	1	0
T.7.3.17. Metnin ana fikrini/ana duygusunu belirler.	1	1	0	100
T.7.3.28. Okudukları ile ilgili çıkarımlarda bulunur.	2	2	0	100
T.7.3.1. Noktalamaya işaretlerine dikkat ederek sesli ve sessiz okur.	1	0	1	0
T.7.3.5. Bağlamdan hareketle bilmediği kelime ve kelime gruplarının anlamını tahmin eder.	1	1	0	100
T.7.3.6. Deyim ve atasözlerinin metne katkısını belirler.	1	0	1	0
T.7.3.7. Metni oluşturan unsurlar arasındaki geçiş ve bağlantı ifadelerinin anlama olan katkısını değerlendirir.	1	1	0	100
T.7.3.21. Metindeki hikâye unsurlarını belirler.	1	0	1	0
T.7.3.8. Metindeki söz sanatlarını tespit eder.	1	1	0	100
T.7.3.29. Metin türlerini ayırt eder.	1	0	1	0
T.7.3.12. Fiillerin anlam özelliklerini fark eder.	1	0	1	0
T.7.2.5. Kelimeleri anlamlarına uygun kullanır.	1	1	0	100
T.7.4.16. Yazdıklarını düzenler.	1	0	1	0
T.7.3.9. Çekim eklerinin işlevlerini ayırt eder.	1	0	0	0
MATEMATİK	20	2	5	10
Matematik	20	2	5	10
M.7.1.1.5. Tam sayılarla işlemler yapmayı gerektiren problemleri çözer.	8	1	1	13
M.7.1.1.1. Tam sayılarla toplama ve çıkarma işlemlerini yapar, ilgili problemleri çözer.	6	1	2	17
M.7.1.1.3. Tam sayılarla çarpma ve bölme işlemlerini yapar	1	0	0	0
M.7.1.2.3. Devirli olan ve olmayan ondalık gösterimleri rasyonel sayı olarak ifade eder.	1	0	1	0
M.7.1.1.2. Toplama işleminin özelliklerini akıcı işlem yapmak için birer strateji olarak kullanır.	1	0	0	0
M.7.1.1.3. Tam sayılarla çarpma ve bölme işlemlerini yapar.	2	0	1	0
M.7.1.3.5. Rasyonel sayılarla işlem yapmayı gerektiren problemleri çözer.	1	0	0	0
FEN BİLİMLERİ	20	2	6	10
Fen	20	2	6	10
F.7.1.1.6. Basit bir teleskop modeli hazırlayarak sunar.	1	0	0	0
F.7.2.1.2. Geçmişten günümüze, hücrenin yapısı ile ilgili görüşleri teknolojik gelişmelerle ilişkilendirerek tartışır.	1	0	0	0
Mitozun canlılar için önemini açıklar.	1	0	0	0
Hayvan ve bitki hücrelerini, temel kısımları ve görevleri açısından karşılaştırır.	1	0	0	0
F.7.2.3.1. Mayozun canlılar için önemini açıklar.	4	0	1	0
F.7.1.1.5. Teleskobun gök bilimin gelişimindeki önemine yönelik çıkarımda bulunur	1	0	1	0
F.7.1.1.2. Uzun kirliliğin nedenlerini ifade ederek bu kirliliğin yol açabileceği olası sonuçları tahmin eder.	1	0	1	0
F.7.2.3.2. Üreme ana hücrelerinde mayozun nasıl gerçekleştiğini model üzerinde gösterir.	3	0	0	0
F.7.2.2.1. Mitozun canlılar için önemini açıklar.	2	0	1	0
F.7.1.1.3. Teknoloji ile uzay araştırmaları arasındaki ilişkiyi açıklar.	2	0	2	0
F.7.2.1.3. Hücre-doku-organ-sistem-organizma ilişkisini açıklar.	1	1	0	100
F.7.1.2.1. Dünya'dan bakıldığı şekliyle görülen yıldız gruplarının, isimlendirmesi olan takımyıldızlara değinilir.	1	1	0	100
F.7.2.1.1. Hayvan ve bitki hücrelerini, temel kısımları ve görevleri açısından karşılaştırır	1	0	0	0
SOSYAL BİL.	10	8	2	80
Sosyal Bilgiler	10	8	2	80
Osmanlı Devleti'nin fetih siyasetini örnekler üzerinden analiz eder.	3	3	0	100
Osmanlı Devleti'nin siyasi güç olarak ortaya çıkış sürecini ve bu süreci etkileyen faktörleri açıklar.	1	0	1	0
Medyanın sosyal değişim ve etkileşimdeki rolünü tartışır.	2	2	0	100
İletişimi etkileyen tutum ve davranışları analiz ederek kendi tutum ve davranışlarını sorgular.	3	2	1	67
Bireysel ve toplumsal ilişkilerde olumlu iletişim yollarını kullanır.	1	1	0	100
DİN KÜLTÜRÜ	10	7	2	70
Din K.ve A.B.	10	7	2	70
İslam'da hac ibadetinin önemi ayet ve hadisler ışığında yorumlar.	1	0	1	0
Hz. İsa'nın (a.s.) hayatını ana hatlarıyla tanır.	1	1	0	100
Allah'ın (c.c.) adil, merhametli ve affedicisi olması ile ahiret inancı arasındaki ilişkiyi kurar.	1	1	0	100
Ahiret hayatının aşamalarını açıklar.	1	0	1	0
Dünya hayatı ile ahiret hayatı arasındaki ilişkiyi yorumlar.	1	0	0	0
Melekleri özellikleri ve görevlerine göre sınıflandırır.	3	3	0	100
Varlıklar âlemini özelliklerine göre ayırt eder.	2	2	0	100
İNGİLİZCE	10	2	6	20
İngilizce	10	2	6	20
Talking about routines and daily activities	4	0	3	0
Analysing a chart about some sports	1	0	1	0
Describing characters/people (making simple inquiries)	4	1	2	25
Making simple comparisons	1	1	0	100

SINAV SONUÇ BELGESİ

İSTANBUL / EYÜP / Alibeyköy Ortaokulu

Öğrenci	Numara	Sınıf
GİRAYCELİL ÜLGEN	1142	7G

Puan Türü	Puan	Genel Ort.	Dereceler				
			Snf	Kurum	İlçe	İl	Genel
LGS	▲ 276,200	222,020	1	84	84	477	1336
Puanı Hesaplanan:			181	181	1895	5183	
Katılımlar:			9	181	181	1895	5186

Ders	Soru	Doğru	Yanlış	Net	Başarı %	Sınıf Ort.	Kurum Ort.	Genel Ort.
Türkçe	20	15	5	13,33	67	▲ 7,78	▲ 10,66	▲ 7,91
Matematik	20	8	12	4,00	20	▲ 1,04	▼ 4,80	▲ 2,96
Fen	20	10	10	6,67	33	▲ 2,26	▲ 6,58	▲ 4,53
Sosyal Bilgiler	10	5	5	3,33	33	▲ 1,89	▼ 4,82	▲ 3,03
Din K.ve A.B.	10	9	1	8,67	87	▲ 5,00	▲ 6,20	▲ 4,22
İngilizce	10	2	1	1,67	17	▲ 0,85	▼ 4,16	▼ 2,50
Toplam:	90	49	34	37,67	42	▲ 18,82	▲ 37,14	▲ 24,87

Soru No: 12345678901234567890

TÜRKÇE acCDaCADBaBBcDBCCCAD

Cevap Anh. A CACDDCADBBBBADBCCCAD

MATEMATİK bCCcDbbaadBDabAdABDd

Cevap Anh. A ACCCABDCCBDDABCAABDA

FEN BİLİMLERİ CbBdCbAdabcDaCaBdDABd

Cevap Anh. A CCBCCAACDABDDCADDABC

SOSYAL BİL. aBbcbbADdA

Cevap Anh. A CBADABADAA

DİN KÜLTÜRÜ DABBDDbBBB

Cevap Anh. A DABBDDCBBB

İNGİLİZCE C a C

Cevap Anh. A CBDCBDDBCA

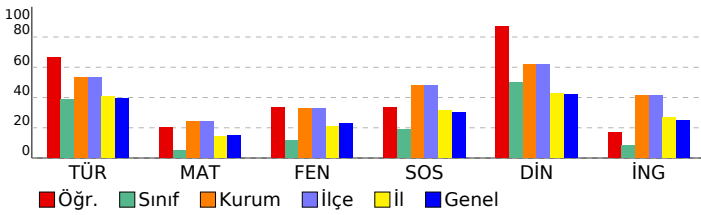

7. SINIF 2022 - 2023 LGS 2.DENEME

DERSLERE GÖRE BAŞARI ANALİZİ

	S	D	Y	B%
TÜRKÇE	20	15	5	75
Türkçe	20	15	5	75
T.7.3.34. Grafik, tablo ve çizelgeyle sunulan bilgileri yorumlar.	3	2	1	67
T.7.3.9. Çekim eklerinin işlevlerini ayırt eder.	1	0	1	0
T.7.4.16. Yazdıklarını düzenler.	1	1	0	100
T.7.2.5. Kelimeleri anlamlarına uygun kullanır.	1	1	0	100
T.7.3.12. Fiillerin anlam özelliklerini fark eder.	1	0	1	0
T.7.3.29. Metin türlerini ayırt eder.	1	1	0	100
T.7.3.8. Metindeki söz sanatlarını tespit eder.	1	1	0	100
T.7.3.21. Metindeki hikâye unsurlarını belirler.	1	1	0	100
T.7.3.7. Metni oluşturan unsurlar arasındaki geçiş ve bağlantı ifadelerinin anlama olan katkısını değerlendirir.	1	0	1	0
T.7.3.6. Deyim ve atasözlerinin metne katkısını belirler.	1	1	0	100
T.7.3.5. Bağlamdan hareketle bilmediği kelime ve kelime gruplarının anlamını tahmin eder.	1	1	0	100
T.7.3.1. Noktalama işaretlerine dikkat ederek sesli ve sessiz okur.	1	0	1	0
T.7.3.28. Okudukları ile ilgili çıkarımlarda bulunur.	2	2	0	100
T.7.3.17. Metnin ana fikrini/ana duygusunu belirler.	1	1	0	100
T.7.3.19. Metninle ilgili sorulan cevaplar.	1	1	0	100
T.7.3.16. Metnin konusunu belirler.	1	1	0	100
T.7.3.30. Görsellerle ilgili sorulan cevaplar.	1	1	0	100
MATEMATİK	20	8	12	40
Matematik	20	8	12	40
M.7.1.1.1. Tam sayılarla toplama ve çıkarma işlemlerini yapar, ilgili problemleri çözer.	6	3	3	50
M.7.1.1.5. Tam sayılarla işlemler yapmayı gerektiren problemleri çözer.	8	4	4	50
M.7.1.1.3. Tam sayılarla çarpma ve bölme işlemlerini yapar.	2	0	2	0
M.7.1.3.5. Rasyonel sayılarla işlem yapmayı gerektiren problemleri çözer.	1	0	1	0
M.7.1.1.2. Toplama işleminin özelliklerini akıcı işlem yapmak için birer strateji olarak kullanır.	1	0	1	0
M.7.1.2.3. Devirli olan ve olmayan ondalık gösterimleri rasyonel sayı olarak ifade eder.	1	0	1	0
M.7.1.1.3. Tam sayılarla çarpma ve bölme işlemlerini yapar	1	1	0	100
FEN BİLİMLERİ	20	10	10	50
Fen	20	10	10	50
F.7.2.1.1. Hayvan ve bitki hücrelerini, temel kısımları ve görevleri açısından karşılaştırır	1	1	0	100
F.7.1.1.3. Teknoloji ile uzay araştırmaları arasındaki ilişkiyi açıklar.	2	0	2	0
F.7.1.2.1. Dünya'dan bakıldığında şekliyle görülen yıldız gruplarının, isimlendirmesi olan takımyıldızlara değinilir.	1	1	0	100
F.7.2.3.1. Mayozun canlılar için önemini açıklar.	4	1	3	25
F.7.2.3.2. Üreme ana hücrelerinde mayozun nasıl gerçekleştiğini model üzerinde gösterir.	3	1	2	33
F.7.2.1.3. Hücre-doku-organ-sistem-organizma ilişkisini açıklar.	1	1	0	100
F.7.2.2.1. Mitozun canlılar için önemini açıklar.	2	0	2	0
F.7.1.1.2. Uzun kirliliğinin nedenlerini ifade ederek bu kirliliğin yol açabileceği olası sonuçları tahmin eder.	1	1	0	100
F.7.1.1.5. Teleskopun gök bilimindeki önemine yönelik çıkarımda bulunur	1	1	0	100
Hayvan ve bitki hücrelerini, temel kısımları ve görevleri açısından karşılaştırır.	1	1	0	100
Mitozun canlılar için önemini açıklar.	1	1	0	100
F.7.2.1.2. Geçmişten günümüze, hücrenin yapısı ile ilgili görüşleri teknolojik gelişmelerle ilişkilendirerek tartışır.	1	1	0	100
F.7.1.1.6. Basit bir teleskop modeli hazırlayarak sunar.	1	0	1	0
SOSYAL BİL.	10	5	5	50
Sosyal Bilgiler	10	5	5	50
İletişimi etkileyen tutum ve davranışları analiz ederek kendi tutum ve davranışlarını sorgular.	3	1	2	33
Bireysel ve toplumsal ilişkilerde olumlu iletişim yollarını kullanır.	1	0	1	0
Medyanın sosyal değişim ve etkileşimdeki rolünü tartışır.	2	1	1	50
Osmanlı Devleti'nin siyasi güç olarak ortaya çıkış sürecini ve bu süreci etkileyen faktörleri açıklar.	1	1	0	100
Osmanlı Devleti'nin fetih siyasetini örnekler üzerinden analiz eder.	3	2	1	67
DİN KÜLTÜRÜ	10	9	1	90
Din K.ve A.B.	10	9	1	90
Varlıklar âlemini özelliklerine göre ayırt eder.	2	2	0	100
Melekleri özellikleri ve görevlerine göre sınıflandırır.	3	3	0	100
Dünya hayatı ile ahiret hayatı arasındaki ilişkiyi yorumlar.	1	1	0	100
Ahiret hayatının aşamalarını açıklar.	1	0	1	0
Allah'ın (c.c.) adil, merhametli ve affedicisi olması ile ahiret inancı arasındaki ilişkiyi kurar.	1	1	0	100
Hz. İsa'nın (a.s.) hayatını ana hatlarıyla tanıtır.	1	1	0	100
İslam'da hac ibadetinin önemini ayet ve hadisler ışığında yorumlar.	1	1	0	100
İNGİLİZCE	10	2	1	20
İngilizce	10	2	1	20
Making simple comparisons	1	0	0	0
Describing characters/people (making simple inquiries)	4	1	0	25
Analysing a chart about some sports	1	0	1	0
Talking about routines and daily activities	4	1	0	25

SINAV SONUÇ BELGESİ							
İSTANBUL / EYÜP / Alibeyköy Ortaokulu							
Öğrenci			Numara		Sınıf		
HASAN SARIKAYA			180		7G		
Puan Türü	Puan	Genel Ort.	Dereceler				
			Snf	Kurum	İlçe	İl	Genel
LGS	▼ 156,800	222,020	8	159	159	1404	3737
Puanı Hesaplanan:			181	181	1895	5183	
Katılımlar:			9	181	181	1895	5186

Ders	Soru	Doğru	Yanlış	Net	Başarı %	Sınıf Ort.	Kurum Ort.	Genel Ort.
Türkçe	20	4	16	-1,33	-7	▼ 7,78	▼ 10,66	▼ 7,91
Matematik	20	8	12	4,00	20	▲ 1,04	▼ 4,80	▲ 2,96
Fen	20	7	13	2,67	13	▲ 2,26	▼ 6,58	▼ 4,53
Sosyal Bilgiler	10	1	9	-2,00	-20	▼ 1,89	▼ 4,82	▼ 3,03
Din K.ve A.B.	10	4	6	2,00	20	▼ 5,00	▼ 6,20	▼ 4,22
İngilizce	10	5	5	3,33	33	▲ 0,85	▼ 4,16	▲ 2,50
Toplam:		90	29	61	8,67	▼ 18,82	▼ 37,14	▼ 24,87

Soru No	12345678901234567890
TÜRKÇE	DbbadBbccBacbbdBabb
Cevap Anh.	B DACCBDABBBBDACDDCAC
MATEMATİK	daBACaAcbaCbbbabCCCA
Cevap Anh.	B ADBACBADDDBCCDBACCCA
FEN BİLİMLERİ	bBcaadCbaabDCbcbCBbC
Cevap Anh.	B CBADDACDBADCAACCBCC
SOSYAL BİL.	dAcbaCbdada
Cevap Anh.	B AADABADABC
DİN KÜLTÜRÜ	BBaCbcBada
Cevap Anh.	B BBBCCDBBAD
İNGİLİZCE	CBccadaCBD
Cevap Anh.	B CBDADBCCBBD

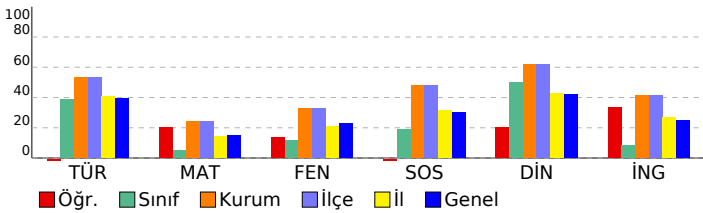

7. SINIF 2022 - 2023 LGS 2.DENEME

DERSLERE GÖRE BAŞARI ANALİZİ				
	S	D	Y	B%
TÜRKÇE	20	4	16	20
Türkçe	20	4	16	20
T.7.3.30. Görsellerle ilgili soruların cevaplar.	1	1	0	100
T.7.3.16. Metnin konusunu belirler.	1	0	1	0
T.7.3.19. Metnin ilgili soruların cevaplar.	1	0	1	0
T.7.3.34. Grafik, tablo ve çizelgeyle sunulan bilgileri yorumlar.	3	0	3	0
T.7.3.17. Metnin ana fikrini/ana duygusunu belirler.	1	0	1	0
T.7.3.28. Okudukları ile ilgili çıkarımlarda bulunur.	2	1	1	50
T.7.3.1. Noktalama işaretlerine dikkat ederek sesli ve sessiz okur.	1	0	1	0
T.7.3.5. Bağlamdan hareketle bilmediği kelime ve kelime gruplarının anlamını tahmin eder.	1	0	1	0
T.7.3.6. Deyim ve atasözlerinin metne katkısını belirler.	1	1	0	100
T.7.3.7. Metni oluşturan unsurlar arasındaki geçiş ve bağlantı ifadelerinin anlama olan katkısını değerlendirir.	1	0	1	0
T.7.3.21. Metindeki hikâye unsurlarını belirler.	1	0	1	0
T.7.3.8. Metindeki söz sanatlarını tespit eder.	1	0	1	0
T.7.3.29. Metin türlerini ayırt eder.	1	0	1	0
T.7.3.12. Fiillerin anlam özelliklerini fark eder.	1	0	1	0
T.7.2.5. Kelimeleri anlamlarına uygun kullanır.	1	1	0	100
T.7.4.16. Yazdıklarını düzenler.	1	0	1	0
T.7.3.9. Çekim eklerinin işlevlerini ayırt eder.	1	0	1	0
MATEMATİK	20	8	12	40
Matematik	20	8	12	40
M.7.1.1.5. Tam sayılarla işlemler yapmayı gerektiren problemleri çözer.	8	4	4	50
M.7.1.1.1. Tam sayılarla toplama ve çıkarma işlemlerini yapar, ilgili problemleri çözer.	6	2	4	33
M.7.1.1.3. Tam sayılarla çarpma ve bölme işlemlerini yapar	1	1	0	100
M.7.1.2.3. Devirli olan ve olmayan ondalık gösterimleri rasyonel sayı olarak ifade eder.	1	0	1	0
M.7.1.1.2. Toplama işleminin özelliklerini akıcı işlem yapmak için birer strateji olarak kullanır.	1	1	0	100
M.7.1.1.3. Tam sayılarla çarpma ve bölme işlemlerini yapar.	2	0	2	0
M.7.1.3.5. Rasyonel sayılarla işlem yapmayı gerektiren problemleri çözer.	1	0	1	0
FEN BİLİMLERİ	20	7	13	35
Fen	20	7	13	35
F.7.1.1.6. Basit bir teleskop modeli hazırlayarak sunar.	1	0	1	0
F.7.2.1.2. Geçmişten günümüze, hücrenin yapısı ile ilgili görüşleri teknolojik gelişmelerle ilişkilendirerek tartışır.	1	1	0	100
Mitozun canlılar için önemini açıklar.	1	0	1	0
Hayvan ve bitki hücrelerini, temel kısımları ve görevleri açısından karşılaştırır.	1	0	1	0
F.7.2.3.1. Mayozun canlılar için önemini açıklar.	4	1	3	25
F.7.1.1.5. Teleskobun gök bilimin gelişimindeki önemine yönelik çıkarımda bulunur	1	0	1	0
F.7.1.1.2. Uzun kirliliğinin nedenlerini ifade ederek bu kirliliğin yol açabileceği olası sonuçları tahmin eder.	1	1	0	100
F.7.2.3.2. Üreme ana hücrelerinde mayozun nasıl gerçekleştiğini model üzerinde gösterir.	3	0	3	0
F.7.2.2.1. Mitozun canlılar için önemini açıklar.	2	1	1	50
F.7.1.1.3. Teknoloji ile uzay araştırmaları arasındaki ilişkiyi açıklar.	2	1	1	50
F.7.2.1.3. Hücre-doku-organ-sistem-organizma ilişkisini açıklar.	1	0	1	0
F.7.1.2.1. Dünya'dan bakıldığı şekliyle görülen yıldız gruplarının, isimlendirmesi olan takımyıldızlara değinilir.	1	1	0	100
F.7.2.1.1. Hayvan ve bitki hücrelerini, temel kısımları ve görevleri açısından karşılaştırır	1	1	0	100
SOSYAL BİL.	10	1	9	10
Sosyal Bilgiler	10	1	9	10
Osmanlı Devleti'nin fetih siyasetini örnekler üzerinden analiz eder.	3	1	2	33
Osmanlı Devleti'nin siyasi güç olarak ortaya çıkış sürecini ve bu süreci etkileyen faktörleri açıklar.	1	0	1	0
Medyanın sosyal değişim ve etkileşimdeki rolünü tartışır.	2	0	2	0
İletişimi etkileyen tutum ve davranışları analiz ederek kendi tutum ve davranışlarını sorgular.	3	0	3	0
Bireysel ve toplumsal ilişkilerde olumlu iletişim yollarını kullanır.	1	0	1	0
DİN KÜLTÜRÜ	10	4	6	40
Din K.ve A.B.	10	4	6	40
İslam'da hac ibadetinin önemi ayet ve hadisler ışığında yorumlar.	1	1	0	100
Hz. İsa'nın (a.s.) hayatını ana hatlarıyla tanır.	1	1	0	100
Allah'ın (c.c.) adil, merhametli ve affedicisi olması ile ahiret inancı arasındaki ilişki kurar.	1	0	1	0
Ahiret hayatının aşamalarını açıklar.	1	1	0	100
Dünya hayatı ile ahiret hayatı arasındaki ilişkiyi yorumlar.	1	0	1	0
Meleklerin özellikleri ve görevlerine göre sınıflandırır.	3	1	2	33
Varlıkların âlemini özelliklerine göre ayırt eder.	2	0	2	0
İNGİLİZCE	10	5	5	50
İngilizce	10	5	5	50
Talking about routines and daily activities	4	2	2	50
Analysing a chart about some sports	1	0	1	0
Describing characters/people (making simple inquiries)	4	2	2	50
Making simple comparisons	1	1	0	100

SINAV SONUÇ BELGESİ							
İSTANBUL / EYÜP / Alibeyköy Ortaokulu							
Öğrenci			Numara		Sınıf		
IRMAK DERE			1071		7G		
Puan Türü	Puan	Genel Ort.	Dereceler				
			Snf	Kurum	İlçe	İl	Genel
LGS	▲ 246,200	222,020	2	107	107	697	1862
Puanı Hesaplanan:			181	181	1895	5183	
Katılımlar:			9	181	181	1895	5186

Ders	Soru	Doğru	Yanlış	Net	Başarı %	Sınıf Ort.	Kurum Ort.	Genel Ort.
Türkçe	20	15	5	13,33	67	▲ 7,78	▲ 10,66	▲ 7,91
Matematik	20	2	11	-1,67	-8	▼ 1,04	▼ 4,80	▼ 2,96
Fen	20	10	10	6,67	33	▲ 2,26	▲ 6,58	▲ 4,53
Sosyal Bilgiler	10	4	6	2,00	20	▲ 1,89	▼ 4,82	▼ 3,03
Din K.ve A.B.	10	8	2	7,33	73	▲ 5,00	▲ 6,20	▲ 4,22
İngilizce	10	6	4	4,67	47	▲ 0,85	▲ 4,16	▲ 2,50
Toplam:		90	45	38	32,33	▲ 18,82	▼ 37,14	▲ 24,87

Soru No	12345678901234567890
TÜRKÇE	DACaCBDcBcBBDDcDDCAa
Cevap Anh.	B DACCBDABBBBDACDDCAC
MATEMATİK	dccA aAabc d d a a
Cevap Anh.	B ADBACBADDDBCCDBACCCA
FEN BİLİMLERİ	badDaACDDBbadcbCCBbc
Cevap Anh.	B CBADDACDDBADCAACCBCC
SOSYAL BİL.	dcaAcAdDaC
Cevap Anh.	B AADABADABC
DİN KÜLTÜRÜ	BBBaaDBBAD
Cevap Anh.	B BBBCCDBBAD
İNGİLİZCE	CdcAcBCCaD
Cevap Anh.	B CBDADBCCBD

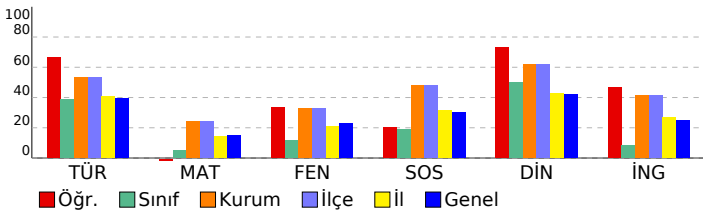

7. SINIF 2022 - 2023 LGS 2.DENEME

DERSLERE GÖRE BAŞARI ANALİZİ				
	S	D	Y	B%
TÜRKÇE	20	15	5	75
Türkçe	20	15	5	75
T.7.3.30. Görsellerle ilgili soruların cevaplar.	1	1	0	100
T.7.3.16. Metnin konusunu belirler.	1	1	0	100
T.7.3.19. Metnin ilgili soruların cevaplar.	1	1	0	100
T.7.3.34. Grafik, tablo ve çizelgeyle sunulan bilgileri yorumlar.	3	1	2	33
T.7.3.17. Metnin ana fikrini/ana duygusunu belirler.	1	1	0	100
T.7.3.28. Okudukları ile ilgili çıkarımlarda bulunur.	2	2	0	100
T.7.3.1. Noktalama işaretlerine dikkat ederek sesli ve sessiz okur.	1	0	1	0
T.7.3.5. Bağlamdan hareketle bilmediği kelime ve kelime gruplarının anlamını tahmin eder.	1	1	0	100
T.7.3.6. Deyim ve atasözlerinin metne katkısını belirler.	1	0	1	0
T.7.3.7. Metni oluşturan unsurlar arasındaki geçiş ve bağlantı ifadelerinin anlama olan katkısını değerlendirir.	1	1	0	100
T.7.3.21. Metindeki hikâye unsurlarını belirler.	1	1	0	100
T.7.3.8. Metindeki söz sanatlarını tespit eder.	1	1	0	100
T.7.3.29. Metin türlerini ayırt eder.	1	0	1	0
T.7.3.12. Fiillerin anlam özelliklerini fark eder.	1	1	0	100
T.7.2.5. Kelimeleri anlamlarına uygun kullanır.	1	1	0	100
T.7.4.16. Yazdıklarını düzenler.	1	1	0	100
T.7.3.9. Çekim eklerinin işlevlerini ayırt eder.	1	1	0	100
MATEMATİK	20	2	11	10
Matematik	20	2	11	10
M.7.1.1.5. Tam sayılarla işlemler yapmayı gerektiren problemleri çözer.	8	1	4	13
M.7.1.1.1. Tam sayılarla toplama ve çıkarma işlemlerini yapar, ilgili problemleri çözer.	6	0	3	0
M.7.1.1.3. Tam sayılarla çarpma ve bölme işlemlerini yapar	1	0	1	0
M.7.1.2.3. Devirli olan ve olmayan ondalık gösterimleri rasyonel sayı olarak ifade eder.	1	0	1	0
M.7.1.1.2. Toplama işleminin özelliklerini akıcı işlem yapmak için birer strateji olarak kullanır.	1	1	0	100
M.7.1.1.3. Tam sayılarla çarpma ve bölme işlemlerini yapar.	2	0	2	0
M.7.1.3.5. Rasyonel sayılarla işlem yapmayı gerektiren problemleri çözer.	1	0	0	0
FEN BİLİMLERİ	20	10	10	50
Fen	20	10	10	50
F.7.1.1.6. Basit bir teleskop modeli hazırlayarak sunar.	1	0	1	0
F.7.2.1.2. Geçmişten günümüze, hücrenin yapısı ile ilgili görüşleri teknolojik gelişmelerle ilişkilendirerek tartışır.	1	0	1	0
Mitozun canlılar için önemini açıklar.	1	0	1	0
Hayvan ve bitki hücrelerini, temel kısımları ve görevleri açısından karşılaştırır.	1	1	0	100
F.7.2.3.1. Mayozun canlılar için önemini açıklar.	4	3	1	75
F.7.1.1.5. Teleskobun gök bilimin gelişimindeki önemine yönelik çıkarımda bulunur	1	1	0	100
F.7.1.1.2. Uzun kirliliğinin nedenlerini ifade ederek bu kirliliğin yol açabileceği olası sonuçları tahmin eder.	1	1	0	100
F.7.2.3.2. Üreme ana hücrelerinde mayozun nasıl gerçekleştiğini model üzerinde gösterir.	3	2	1	67
F.7.2.2.1. Mitozun canlılar için önemini açıklar.	2	0	2	0
F.7.1.1.3. Teknoloji ile uzay araştırmaları arasındaki ilişkiyi açıklar.	2	0	2	0
F.7.2.1.3. Hücre-doku-organ-sistem-organizma ilişkisini açıklar.	1	0	1	0
F.7.1.2.1. Dünya'dan bakıldığı şekliyle görülen yıldız gruplarının, isimlendirmesi olan takımyıldızlara değinilir.	1	1	0	100
F.7.2.1.1. Hayvan ve bitki hücrelerini, temel kısımları ve görevleri açısından karşılaştırır	1	1	0	100
SOSYAL BİL.	10	4	6	40
Sosyal Bilgiler	10	4	6	40
Osmanlı Devleti'nin fetih siyasetini örnekler üzerinden analiz eder.	3	0	3	0
Osmanlı Devleti'nin siyasi güç olarak ortaya çıkış sürecini ve bu süreci etkileyen faktörleri açıklar.	1	1	0	100
Medyanın sosyal değişim ve etkileşimdeki rolünü tartışır.	2	1	1	50
İletişim etkileyen tutum ve davranışları analiz ederek kendi tutum ve davranışlarını sorgular.	3	2	1	67
Bireysel ve toplumsal ilişkilerde olumlu iletişim yollarını kullanır.	1	0	1	0
DİN KÜLTÜRÜ	10	8	2	80
Din K.ve A.B.	10	8	2	80
İslam'da hac ibadetinin önemi ayet ve hadisler ışığında yorumlar.	1	1	0	100
Hz. İsa'nın (a.s.) hayatını ana hatlarıyla tanır.	1	1	0	100
Allah'ın (c.c.) adil, merhametli ve affedicisi olması ile ahiret inancı arasındaki ilişki kurar.	1	1	0	100
Ahiret hayatının aşamalarını açıklar.	1	0	1	0
Dünya hayatı ile ahiret hayatı arasındaki ilişkiyi yorumlar.	1	0	1	0
Melekler özellikleri ve görevlerine göre sınıflandırır.	3	3	0	100
Varlıklar âlemini özelliklerine göre ayırt eder.	2	2	0	100
İNGİLİZCE	10	6	4	60
İngilizce	10	6	4	60
Talking about routines and daily activities	4	2	2	50
Analysing a chart about some sports	1	0	1	0
Describing characters/people (making simple inquiries)	4	3	1	75
Making simple comparisons	1	1	0	100

SINAV SONUÇ BELGESİ

İSTANBUL / EYÜP / Alibeyköy Ortaokulu

Öğrenci	Numara	Sınıf
KAAN ERDEN	120	7G

Puan Türü	Puan	Genel Ort.	Dereceler				
			Snf	Kurum	İlçe	İl	Genel
LGS	▼ 213,200	222,020	3	128	128	931	2478
Puanı Hesaplanan:			181	181	1895	5183	
Katılımlar:			9	181	181	1895	5186

Ders	Soru	Doğru	Yanlış	Net	Başarı %	Sınıf Ort.	Kurum Ort.	Genel Ort.
Türkçe	20	11	9	8,00	40	▲ 7,78	▼ 10,66	▲ 7,91
Matematik	20	2	3	1,00	5	▼ 1,04	▼ 4,80	▼ 2,96
Fen	20	6	7	3,67	18	▲ 2,26	▼ 6,58	▼ 4,53
Sosyal Bilgiler	10	7	3	6,00	60	▲ 1,89	▲ 4,82	▲ 3,03
Din K.ve A.B.	10	8	2	7,33	73	▲ 5,00	▲ 6,20	▲ 4,22
İngilizce	10	2	8	-0,67	-7	▼ 0,85	▼ 4,16	▼ 2,50
Toplam:	90	36	32	25,33	28	▲ 18,82	▼ 37,14	▲ 24,87

Soru No: 12345678901234567890

TÜRKÇE CAaDDCADBaaBbacdaCdD

Cevap Anh. A CACDDCADBBBBADBCCAD

MATEMATİK c c A Dd

Cevap Anh. A ACCCABDCCBDDABCABDA

FEN BİLİMLERİ ddBaCAACbba cD

Cevap Anh. A CCBCCAACDABDDCADDABC

SOSYAL BİL. aBcDABdDAA

Cevap Anh. A CBADABADAA

DİN KÜLTÜRÜ DABBdACBBc

Cevap Anh. A DABBDDCBBB

İNGİLİZCE CaCbBcbabb

Cevap Anh. A CBDCBDDBCA

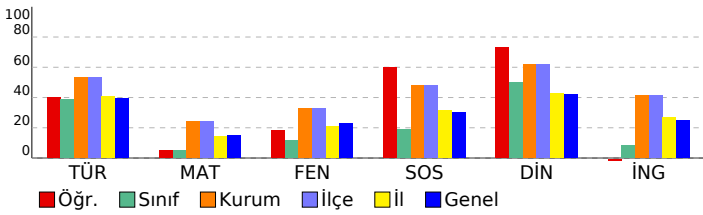

7. SINIF 2022 - 2023 LGS 2.DENEME

DERSLERE GÖRE BAŞARI ANALİZİ

	S	D	Y	B%
TÜRKÇE	20	11	9	55
Türkçe	20	11	9	55
T.7.3.34. Grafik, tablo ve çizelgeyle sunulan bilgileri yorumlar.	3	2	1	67
T.7.3.9. Çekim eklerinin işlevlerini ayırt eder.	1	1	0	100
T.7.4.16. Yazdıklarını düzenler.	1	0	1	0
T.7.2.5. Kelimeleri anlamlarına uygun kullanır.	1	1	0	100
T.7.3.12. Fiillerin anlam özelliklerini fark eder.	1	1	0	100
T.7.3.29. Metin türlerini ayırt eder.	1	1	0	100
T.7.3.8. Metindeki söz sanatlarını tespit eder.	1	1	0	100
T.7.3.21. Metindeki hikâye unsurlarını belirler.	1	1	0	100
T.7.3.7. Metni oluşturan unsurlar arasındaki geçiş ve bağlantı ifadelerinin anlama olan katkısını değerlendirir.	1	0	1	0
T.7.3.6. Deyim ve atasözlerinin metne katkısını belirler.	1	0	1	0
T.7.3.5. Bağlamdan hareketle bilmediği kelime ve kelime gruplarının anlamını tahmin eder.	1	1	0	100
T.7.3.1. Noktalama işaretlerine dikkat ederek sesli ve sessiz okur.	1	0	1	0
T.7.3.28. Okudukları ile ilgili çıkarımlarda bulunur.	2	0	2	0
T.7.3.17. Metnin ana fikrini/ana duygusunu belirler.	1	0	1	0
T.7.3.19. Metninle ilgili sorulan cevaplar.	1	1	0	100
T.7.3.16. Metnin konusunu belirler.	1	0	1	0
T.7.3.30. Görsellerle ilgili sorulan cevaplar.	1	1	0	100
MATEMATİK	20	2	3	10
Matematik	20	2	3	10
M.7.1.1.1. Tam sayılarla toplama ve çıkarma işlemlerini yapar, ilgili problemleri çözer.	6	1	1	17
M.7.1.1.5. Tam sayılarla işlemler yapmayı gerektiren problemleri çözer.	8	1	1	13
M.7.1.1.3. Tam sayılarla çarpma ve bölme işlemlerini yapar.	2	0	0	0
M.7.1.3.5. Rasyonel sayılarla işlem yapmayı gerektiren problemleri çözer.	1	0	1	0
M.7.1.1.2. Toplama işleminin özelliklerini akıcı işlem yapmak için birer strateji olarak kullanır.	1	0	0	0
M.7.1.2.3. Devirli olan ve olmayan ondalık gösterimleri rasyonel sayı olarak ifade eder.	1	0	0	0
M.7.1.1.3. Tam sayılarla çarpma ve bölme işlemlerini yapar	1	0	0	0
FEN BİLİMLERİ	20	6	7	30
Fen	20	6	7	30
F.7.2.1.1. Hayvan ve bitki hücrelerini, temel kısımları ve görevleri açısından karşılaştırır	1	0	1	0
F.7.1.1.3. Teknoloji ile uzay araştırmaları arasındaki ilişkiyi açıklar.	2	0	2	0
F.7.1.2.1. Dünya'dan bakıldığında şekliyle görülen yıldız gruplarının, isimlendirmesi olan takımyıldızlara değinilir.	1	1	0	100
F.7.2.3.1. Mayozun canlılar için önemini açıklar.	4	1	1	25
F.7.2.3.2. Üreme ana hücrelerinde mayozun nasıl gerçekleştiğini model üzerinde gösterir.	3	2	1	67
F.7.2.1.3. Hücre-doku-organ-sistem-organizma ilişkisini açıklar.	1	1	0	100
F.7.2.2.1. Mitozun canlılar için önemini açıklar.	2	1	1	50
F.7.1.1.2. Uzun kirliliğinin nedenlerini ifade ederek bu kirliliğin yol açabileceği olası sonuçları tahmin eder.	1	0	0	0
F.7.1.1.5. Teleskobun gök bilimindeki önemine yönelik çıkarımda bulunur	1	0	1	0
Hayvan ve bitki hücrelerini, temel kısımları ve görevleri açısından karşılaştırır.	1	0	0	0
Mitozun canlılar için önemini açıklar.	1	0	0	0
F.7.2.1.2. Geçmişten günümüze, hücrenin yapısı ile ilgili görüşleri teknolojik gelişmelerle ilişkilendirerek tartışır.	1	0	0	0
F.7.1.1.6. Basit bir teleskop modeli hazırlayarak sunar.	1	0	0	0
SOSYAL BİL.	10	7	3	70
Sosyal Bilgiler	10	7	3	70
İletişimi etkileyen tutum ve davranışları analiz ederek kendi tutum ve davranışlarını sorgular.	3	2	1	67
Bireysel ve toplumsal ilişkilerde olumlu iletişim yollarını kullanır.	1	0	1	0
Medyanın sosyal değişim ve etkileşimdeki rolünü tartışır.	2	2	0	100
Osmanlı Devleti'nin siyasi güç olarak ortaya çıkış sürecini ve bu süreci etkileyen faktörleri açıklar.	1	0	1	0
Osmanlı Devleti'nin fetih siyasetini örnekler üzerinden analiz eder.	3	3	0	100
DİN KÜLTÜRÜ	10	8	2	80
Din K.ve A.B.	10	8	2	80
Varlıklar âlemini özelliklerine göre ayırt eder.	2	2	0	100
Melekleri özellikleri ve görevlerine göre sınıflandırır.	3	3	0	100
Dünya hayatı ile ahiret hayatı arasındaki ilişkiyi yorumlar.	1	0	1	0
Ahiret hayatının aşamalarını açıklar.	1	1	0	100
Allah'ın (c.c.) adlı, merhametli ve affedicisi olması ile ahiret inancı arasındaki ilişkiyi kurar.	1	1	0	100
Hz. İsa'nın (a.s.) hayatını ana hatlarıyla tanıtır.	1	1	0	100
İslam'da hac ibadetinin önemini ayet ve hadisler ışığında yorumlar.	1	0	1	0
İNGİLİZCE	10	2	8	20
İngilizce	10	2	8	20
Making simple comparisons	1	1	0	100
Describing characters/people (making simple inquiries)	4	1	3	25
Analysing a chart about some sports	1	0	1	0
Talking about routines and daily activities	4	0	4	0

SINAV SONUÇ BELGESİ

İSTANBUL / EYÜP / Alibeyköy Ortaokulu

Öğrenci	Numara	Sınıf
KEVSER HOCAOĞLU	1094	7G

Puan Türü	Puan	Genel Ort.	Dereceler				
			Snf	Kurum	İlçe	İl	Genel
LGS	▼ 190,400	222,020	5	144	144	1116	2941
Puanı Hesaplanan:			181	181	1895	5183	
Katılımlar:			9	181	181	1895	5186

Ders	Soru	Doğru	Yanlış	Net	Başarı %	Sınıf Ort.	Kurum Ort.	Genel Ort.
Türkçe	20	15	5	13,33	67	▲ 7,78	▲ 10,66	▲ 7,91
Matematik	20	4	16	-1,33	-7	▼ 1,04	▼ 4,80	▼ 2,96
Fen	20	4	16	-1,33	-7	▼ 2,26	▼ 6,58	▼ 4,53
Sosyal Bilgiler	10	2	8	-0,67	-7	▼ 1,89	▼ 4,82	▼ 3,03
Din K.ve A.B.	10	6	4	4,67	47	▼ 5,00	▼ 6,20	▲ 4,22
İngilizce	10	4	6	2,00	20	▲ 0,85	▼ 4,16	▼ 2,50
Toplam:		90	35	55	16,67	▼ 18,82	▼ 37,14	▼ 24,87

Soru No: 12345678901234567890

TÜRKÇE bAaCCBaBBBBDACDDcda

Cevap Anh. B DACCBDABBBBDACDDCAC

MATEMATİK cbcAdacbcBBdbacCbad

Cevap Anh. B ADBACBADDDBCCDBACCCA

FEN BİLİMLERİ aBdDcAdbadbdcCbdaCb

Cevap Anh. B CBADDACDBADCAACCBCC

SOSYAL BİL. dbcdacDcBb

Cevap Anh. B AADABADABC

DİN KÜLTÜRÜ aBcdDcBBAD

Cevap Anh. B BBBCCDBBAD

İNGİLİZCE CBcbDBbbcb

Cevap Anh. B CBDADBCCBD

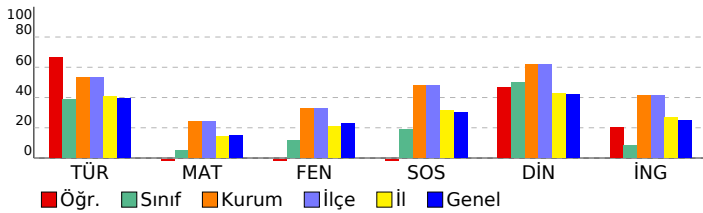

7. SINIF 2022 - 2023 LGS 2.DENEME

DERSLERE GÖRE BAŞARI ANALİZİ

	S	D	Y	B%
TÜRKÇE	20	15	5	75
Türkçe	20	15	5	75
T.7.3.30. Görsellerle ilgili soruların cevaplar.	1	0	1	0
T.7.3.16. Metnin konusunu belirler.	1	1	0	100
T.7.3.19. Metnin ilgili soruların cevaplar.	1	0	1	0
T.7.3.34. Grafik, tablo ve çizelgeyle sunulan bilgileri yorumlar.	3	2	1	67
T.7.3.17. Metnin ana fikrini/ana duygusunu belirler.	1	1	0	100
T.7.3.28. Okudukları ile ilgili çıkarımlarda bulunur.	2	1	1	50
T.7.3.1. Noktalama işaretlerine dikkat ederek sesli ve sessiz okur.	1	1	0	100
T.7.3.5. Bağlamdan hareketle bilmediği kelime ve kelime gruplarının anlamını tahmin eder.	1	1	0	100
T.7.3.6. Deyim ve atasözlerinin metne katkısını belirler.	1	1	0	100
T.7.3.7. Metni oluşturan unsurlar arasındaki geçiş ve bağlantı ifadelerinin anlama olan katkısını değerlendirir.	1	1	0	100
T.7.3.21. Metindeki hikâye unsurlarını belirler.	1	1	0	100
T.7.3.8. Metindeki söz sanatlarını tespit eder.	1	1	0	100
T.7.3.29. Metin türlerini ayırt eder.	1	1	0	100
T.7.3.12. Fiillerin anlam özelliklerini fark eder.	1	1	0	100
T.7.2.5. Kelimeleri anlamlarına uygun kullanır.	1	1	0	100
T.7.4.16. Yazdıklarını düzenler.	1	1	0	100
T.7.3.9. Çekim eklerinin işlevlerini ayırt eder.	1	0	1	0
MATEMATİK	20	4	16	20
Matematik	20	4	16	20
M.7.1.1.5. Tam sayılarla işlemler yapmayı gerektiren problemleri çözer.	8	2	6	25
M.7.1.1.1. Tam sayılarla toplama ve çıkarma işlemlerini yapar, ilgili problemleri çözer.	6	2	4	33
M.7.1.1.3. Tam sayılarla çarpma ve bölme işlemlerini yapar	1	0	1	0
M.7.1.2.3. Devirli olan ve olmayan ondalık gösterimleri rasyonel sayı olarak ifade eder.	1	0	1	0
M.7.1.1.2. Toplama işleminin özelliklerini akıcı işlem yapmak için birer strateji olarak kullanır.	1	0	1	0
M.7.1.1.3. Tam sayılarla çarpma ve bölme işlemlerini yapar.	2	0	2	0
M.7.1.1.3.5. Rasyonel sayılarla işlem yapmayı gerektiren problemleri çözer.	1	0	1	0
FEN BİLİMLERİ	20	4	16	20
Fen	20	4	16	20
F.7.1.1.6. Basit bir teleskop modeli hazırlayarak sunar.	1	0	1	0
F.7.2.1.2. Geçmişten günümüze, hücrenin yapısı ile ilgili görüşleri teknolojik gelişmelerle ilişkilendirerek tartışır.	1	1	0	100
Mitozun canlılar için önemini açıklar.	1	0	1	0
Hayvan ve bitki hücrelerini, temel kısımları ve görevleri açısından karşılaştırır.	1	1	0	100
F.7.2.3.1. Mayozun canlılar için önemini açıklar.	4	0	4	0
F.7.1.1.5. Teleskobun gök bilimin gelişimindeki önemine yönelik çıkarımda bulunur	1	1	0	100
F.7.1.1.2. Uzun kirliliğinin nedenlerini ifade ederek bu kirliliğin yol açabileceği olası sonuçları tahmin eder.	1	0	1	0
F.7.2.3.2. Üreme ana hücrelerinde mayozun nasıl gerçekleştiğini model üzerinde gösterir.	3	0	3	0
F.7.2.2.1. Mitozun canlılar için önemini açıklar.	2	0	2	0
F.7.1.1.3. Teknoloji ile uzay araştırmaları arasındaki ilişkiyi açıklar.	2	1	1	50
F.7.2.1.3. Hücre-doku-organ-sistem-organizma ilişkisini açıklar.	1	0	1	0
F.7.1.2.1. Dünya'dan bakıldığı şekliyle görülen yıldız gruplarının, isimlendirmesi olan takımyıldızlara değinilir.	1	0	1	0
F.7.2.1.1. Hayvan ve bitki hücrelerini, temel kısımları ve görevleri açısından karşılaştırır	1	0	1	0
SOSYAL BİL.	10	2	8	20
Sosyal Bilgiler	10	2	8	20
Osmanlı Devleti'nin fetih siyasetini örnekler üzerinden analiz eder.	3	0	3	0
Osmanlı Devleti'nin siyasi güç olarak ortaya çıkış sürecini ve bu süreci etkileyen faktörleri açıklar.	1	0	1	0
Medyanın sosyal değişim ve etkileşimdeki rolünü tartışır.	2	0	2	0
İletişimi etkileyen tutum ve davranışları analiz ederek kendi tutum ve davranışlarını sorgular.	3	2	1	67
Bireysel ve toplumsal ilişkilerde olumlu iletişim yollarını kullanır.	1	0	1	0
DİN KÜLTÜRÜ	10	6	4	60
Din K.ve A.B.	10	6	4	60
İslam'da hac ibadetinin önemi ayet ve hadisler ışığında yorumlar.	1	0	1	0
Hz. İsa'nın (a.s.) hayatını ana hatlarıyla tanır.	1	1	0	100
Allah'ın (c.c.) adil, merhametli ve affedicisi olması ile ahiret inancı arasındaki ilişki kurar.	1	0	1	0
Ahiret hayatının aşamalarını açıklar.	1	0	1	0
Dünya hayatı ile ahiret hayatı arasındaki ilişkiyi yorumlar.	1	1	0	100
Meleklerin özellikleri ve görevlerine göre sınıflandırır.	3	2	1	67
Varlıkların âlemini özelliklerine göre ayırt eder.	2	2	0	100
İNGİLİZCE	10	4	6	40
İngilizce	10	4	6	40
Talking about routines and daily activities	4	2	2	50
Analysing a chart about some sports	1	1	0	100
Describing characters/people (making simple inquiries)	4	1	3	25
Making simple comparisons	1	0	1	0

SINAV SONUÇ BELGESİ

İSTANBUL / EYÜP / Alibeyköy Ortaokulu

Öğrenci	Numara	Sınıf
MUSTAFA İŞCAN	51	7G

Puan Türü	Puan	Genel Ort.	Dereceler				
			Snf	Kurum	İlçe	İl	Genel
LGS	▼ 212,000	222,020	4	131	131	940	2498
Puanı Hesaplanan:			181	181	1895	5183	
Katılımlar:			9	181	181	1895	5186

Ders	Soru	Doğru	Yanlış	Net	Başarı %	Sınıf Ort.	Kurum Ort.	Genel Ort.
Türkçe	20	14	6	12,00	60	▲ 7,78	▲ 10,66	▲ 7,91
Matematik	20	6	14	1,33	7	▲ 1,04	▼ 4,80	▼ 2,96
Fen	20	7	13	2,67	13	▲ 2,26	▼ 6,58	▼ 4,53
Sosyal Bilgiler	10	3	7	0,67	7	▼ 1,89	▼ 4,82	▼ 3,03
Din K.ve A.B.	10	5	5	3,33	33	▼ 5,00	▼ 6,20	▼ 4,22
İngilizce	10	1	9	-2,00	-20	▼ 0,85	▼ 4,16	▼ 2,50
Toplam:		90	36	54	18,00	▼ 18,82	▼ 37,14	▼ 24,87

Soru No: 12345678901234567890

TÜRKÇE DcCCCBdcdDaBDACDDCAa

Cevap Anh. B DACCBDABBBBDACDDCAC

MATEMATİK dDaAbdccbDbAacBACbdd

Cevap Anh. B ADBACBADDDBCCDBACCCA

FEN BİLİMLERİ CaAabcCDDdbadccbcBda

Cevap Anh. B CBADDACDDBADCAACCBCC

SOSYAL BİL. AdcbBacddb

Cevap Anh. B AADABADABC

DİN KÜLTÜRÜ aBBdDcccAD

Cevap Anh. B BBBCDDBBAD

İNGİLİZCE dcbccBaadb

Cevap Anh. B CBDADBCCBD

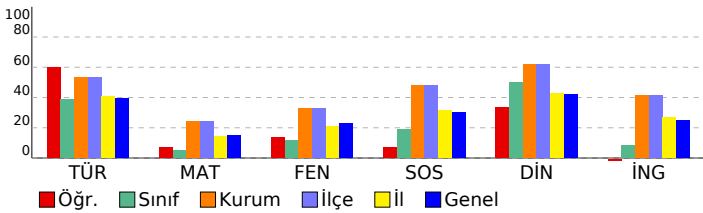

7. SINIF 2022 - 2023 LGS 2.DENEME

DERSLERE GÖRE BAŞARI ANALİZİ

	S	D	Y	B%
TÜRKÇE	20	14	6	70
Türkçe	20	14	6	70
T.7.3.30. Görsellerle ilgili soruların cevaplar.	1	1	0	100
T.7.3.16. Metnin konusunu belirler.	1	0	1	0
T.7.3.19. Metnin ilgili soruların cevaplar.	1	1	0	100
T.7.3.34. Grafik, tablo ve çizelgeyle sunulan bilgileri yorumlar.	3	2	1	67
T.7.3.17. Metnin ana fikrini/ana duygusunu belirler.	1	1	0	100
T.7.3.28. Okudukları ile ilgili çıkarımlarda bulunur.	2	2	0	100
T.7.3.1. Noktalama işaretlerine dikkat ederek sesli ve sessiz okur.	1	0	1	0
T.7.3.5. Bağlamdan hareketle bilmediği kelime ve kelime gruplarının anlamını tahmin eder.	1	0	1	0
T.7.3.6. Deyim ve atasözlerinin metne katkısını belirler.	1	0	1	0
T.7.3.7. Metni oluşturan unsurlar arasındaki geçiş ve bağlantı ifadelerinin anlama olan katkısını değerlendirir.	1	0	1	0
T.7.3.21. Metindeki hikâyeye unsurlarını belirler.	1	1	0	100
T.7.3.8. Metindeki söz sanatlarını tespit eder.	1	1	0	100
T.7.3.29. Metin türlerini ayırt eder.	1	1	0	100
T.7.3.12. Fiillerin anlam özelliklerini fark eder.	1	1	0	100
T.7.2.5. Kelimeleri anlamlarına uygun kullanır.	1	1	0	100
T.7.4.16. Yazdıklarını düzenler.	1	1	0	100
T.7.3.9. Çekim eklerinin işlevlerini ayırt eder.	1	1	0	100
MATEMATİK	20	6	14	30
Matematik	20	6	14	30
M.7.1.1.5. Tam sayılarla işlemler yapmayı gerektiren problemleri çözer.	8	2	6	25
M.7.1.1.1. Tam sayılarla toplama ve çıkarma işlemlerini yapar, ilgili problemleri çözer.	6	3	3	50
M.7.1.1.3. Tam sayılarla çarpma ve bölme işlemlerini yapar	1	0	1	0
M.7.1.2.3. Devirli olan ve olmayan ondalık gösterimleri rasyonel sayı olarak ifade eder.	1	0	1	0
M.7.1.1.2. Toplama işleminin özelliklerini akıcı işlem yapmak için birer strateji olarak kullanır.	1	0	1	0
M.7.1.1.3. Tam sayılarla çarpma ve bölme işlemlerini yapar.	2	1	1	50
M.7.1.1.3.5. Rasyonel sayılarla işlem yapmayı gerektiren problemleri çözer.	1	0	1	0
FEN BİLİMLERİ	20	7	13	35
Fen	20	7	13	35
F.7.1.1.6. Basit bir teleskop modeli hazırlayarak sunar.	1	1	0	100
F.7.2.1.2. Geçmişten günümüze, hücrenin yapısı ile ilgili görüşleri teknolojik gelişmelerle ilişkilendirerek tartışır.	1	0	1	0
Mitozun canlılar için önemini açıklar.	1	1	0	100
Hayvan ve bitki hücrelerini, temel kısımları ve görevleri açısından karşılaştırır.	1	0	1	0
F.7.2.3.1. Mayozun canlılar için önemini açıklar.	4	3	1	75
F.7.1.1.5. Teleskobun gök bilimindeki önemine yönelik çıkarımda bulunur	1	0	1	0
F.7.1.1.2. Uzun kirliliğinin nedenlerini ifade ederek bu kirliliğin yol açabileceği olası sonuçları tahmin eder.	1	1	0	100
F.7.2.3.2. Üreme ana hücrelerinde mayozun nasıl gerçekleştiğini model üzerinde gösterir.	3	0	3	0
F.7.2.2.1. Mitozun canlılar için önemini açıklar.	2	0	2	0
F.7.1.1.3. Teknoloji ile uzay araştırmaları arasındaki ilişkiyi açıklar.	2	0	2	0
F.7.2.1.3. Hücre-doku-organ-sistem-organizma ilişkisini açıklar.	1	0	1	0
F.7.1.2.1. Dünya'dan bakıldığı şekliyle görülen yıldız gruplarının, isimlendirmesi olan takımyıldızlara değinilir.	1	1	0	100
F.7.2.1.1. Hayvan ve bitki hücrelerini, temel kısımları ve görevleri açısından karşılaştırır	1	0	1	0
SOSYAL BİL.	10	3	7	30
Sosyal Bilgiler	10	3	7	30
Osmanlı Devleti'nin fetih siyasetini örnekler üzerinden analiz eder.	3	1	2	33
Osmanlı Devleti'nin siyasi güç olarak ortaya çıkış sürecini ve bu süreci etkileyen faktörleri açıklar.	1	0	1	0
Medyanın sosyal değişim ve etkileşimdeki rolünü tartışır.	2	2	0	100
İletişim etkileyen tutum ve davranışları analiz ederek kendi tutum ve davranışlarını sorgular.	3	0	3	0
Bireysel ve toplumsal ilişkilerde olumlu iletişim yollarını kullanır.	1	0	1	0
DİN KÜLTÜRÜ	10	5	5	50
Din K.ve A.B.	10	5	5	50
İslam'da hac ibadetinin önemi ayet ve hadisler ışığında yorumlar.	1	0	1	0
Hz. İsa'nın (a.s.) hayatını ana hatlarıyla tanır.	1	1	0	100
Allah'ın (c.c.) adil, merhametli ve affedicisi olması ile ahiret inancı arasındaki ilişki kurar.	1	1	0	100
Ahiret hayatının aşamalarını açıklar.	1	0	1	0
Dünya hayatı ile ahiret hayatı arasındaki ilişkiyi yorumlar.	1	1	0	100
Melekler özellikleri ve görevlerine göre sınıflandırır.	3	0	3	0
Varlıklar âlemini özelliklerine göre ayırt eder.	2	2	0	100
İNGİLİZCE	10	1	9	10
İngilizce	10	1	9	10
Talking about routines and daily activities	4	0	4	0
Analysing a chart about some sports	1	0	1	0
Describing characters/people (making simple inquiries)	4	1	3	25
Making simple comparisons	1	0	1	0

SINAV SONUÇ BELGESİ

İSTANBUL / EYÜP / Alibeyköy Ortaokulu

Öğrenci	Numara	Sınıf
ÖMER ASAF VAZGEÇ	1708	7G

Puan Türü	Puan	Genel Ort.	Dereceler				
			Snf	Kurum	İlçe	İl	Genel
LGS	▼ 101,600	222,020	9	176	176	1834	5012
Puanı Hesaplanan:			181	181	1895	5183	
Katılımlar:			9	181	181	1895	5186

Ders	Soru	Doğru	Yanlış	Net	Başarı %	Sınıf Ort.	Kurum Ort.	Genel Ort.
Türkçe	20	4	16	-1,33	-7	▼ 7,78	▼ 10,66	▼ 7,91
Matematik	20	7	13	2,67	13	▲ 1,04	▼ 4,80	▼ 2,96
Fen	20	2	18	-4,00	-20	▼ 2,26	▼ 6,58	▼ 4,53
Sosyal Bilgiler	10	0	10	-3,33	-33	▼ 1,89	▼ 4,82	▼ 3,03
Din K.ve A.B.	10	3	7	0,67	7	▼ 5,00	▼ 6,20	▼ 4,22
İngilizce	10	2	8	-0,67	-7	▼ 0,85	▼ 4,16	▼ 2,50
Toplam:	90	18	72	-6,00	-7	▼ 18,82	▼ 37,14	▼ 24,87

Soru No: 12345678901234567890

TÜRKÇE cbcCbbaacBddabACbcdbb

Cevap Anh. B DACCBDABBBBDACDDCAC

MATEMATİK AcBcCaAcaddbCaBdaCbb

Cevap Anh. B ADBACBADDDBCCDBACCCA

FEN BİLİMLERİ dBAaadbabcbaccdbada

Cevap Anh. B CBADDACDDBADCAACCBCC

SOSYAL BİL. cbacddbbaa

Cevap Anh. B AADABADABC

DİN KÜLTÜRÜ BcBdaccBda

Cevap Anh. B BBBCCDDBBAD

İNGİLİZCE dBabcBaadc

Cevap Anh. B CBDADBCCBBD

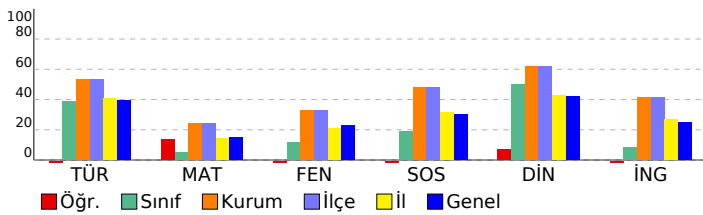

7. SINIF 2022 - 2023 LGS 2.DENEME

DERSLERE GÖRE BAŞARI ANALİZİ

	S	D	Y	B%
TÜRKÇE	20	4	16	20
Türkçe	20	4	16	20
T.7.3.30. Görsellerle ilgili soruların cevaplar.	1	0	1	0
T.7.3.16. Metnin konusunu belirler.	1	0	1	0
T.7.3.19. Metnin ilgili soruların cevaplar.	1	0	1	0
T.7.3.34. Grafik, tablo ve çizelgeyle sunulan bilgileri yorumlar.	3	2	1	67
T.7.3.17. Metnin ana fikrini/ana duygusunu belirler.	1	0	1	0
T.7.3.28. Okudukları ile ilgili çıkarımlarda bulunur.	2	0	2	0
T.7.3.1. Noktalamaya işaretlerine dikkat ederek sesli ve sessiz okur.	1	0	1	0
T.7.3.5. Bağlamdan hareketle bilmediği kelime ve kelime gruplarının anlamını tahmin eder.	1	1	0	100
T.7.3.6. Deyim ve atasözlerinin metne katkısını belirler.	1	0	1	0
T.7.3.7. Metni oluşturan unsurlar arasındaki geçiş ve bağlantı ifadelerinin anlama olan katkısını değerlendirir.	1	0	1	0
T.7.3.21. Metindeki hikâyeye unsurlarını belirler.	1	0	1	0
T.7.3.8. Metindeki söz sanatlarını tespit eder.	1	0	1	0
T.7.3.29. Metin türlerini ayırt eder.	1	1	0	100
T.7.3.12. Fiillerin anlam özelliklerini fark eder.	1	0	1	0
T.7.2.5. Kelimeleri anlamlarına uygun kullanır.	1	0	1	0
T.7.4.16. Yazdıklarını düzenler.	1	0	1	0
T.7.3.9. Çekim eklerinin işlevlerini ayırt eder.	1	0	1	0
MATEMATİK	20	7	13	35
Matematik	20	7	13	35
M.7.1.1.5. Tam sayılarla işlemler yapmayı gerektiren problemleri çözer.	8	4	4	50
M.7.1.1.1. Tam sayılarla toplama ve çıkarma işlemlerini yapar, ilgili problemleri çözer.	6	0	6	0
M.7.1.1.3. Tam sayılarla çarpma ve bölme işlemlerini yapar	1	1	0	100
M.7.1.2.3. Devirli olan ve olmayan ondalık gösterimleri rasyonel sayı olarak ifade eder.	1	0	1	0
M.7.1.1.2. Toplama işleminin özelliklerini akıcı işlem yapmak için birer strateji olarak kullanır.	1	1	0	100
M.7.1.1.3. Tam sayılarla çarpma ve bölme işlemlerini yapar.	2	1	1	50
M.7.1.3.5. Rasyonel sayılarla işlem yapmayı gerektiren problemleri çözer.	1	0	1	0
FEN BİLİMLERİ	20	2	18	10
Fen	20	2	18	10
F.7.1.1.6. Basit bir teleskop modeli hazırlayarak sunar.	1	0	1	0
F.7.2.1.2. Geçmişten günümüze, hücrenin yapısı ile ilgili görüşleri teknolojik gelişmelerle ilişkilendirerek tartışır.	1	1	0	100
Mitozun canlılar için önemini açıklar.	1	1	0	100
Hayvan ve bitki hücrelerini, temel kısımları ve görevleri açısından karşılaştırır.	1	0	1	0
F.7.2.3.1. Mayozun canlılar için önemini açıklar.	4	0	4	0
F.7.2.3.2. Teleskobun gök bilimin gelişimindeki önemine yönelik çıkarımda bulunur	1	0	1	0
F.7.1.1.2. Uzun kırıllığın nedenlerini ifade ederek bu kırıllığın yol açabileceği olası sonuçları tahmin eder.	1	0	1	0
F.7.2.3.2. Üreme ana hücrelerinde mayozun nasıl gerçekleştiğini model üzerinde gösterir.	3	0	3	0
F.7.2.2.1. Mitozun canlılar için önemini açıklar.	2	0	2	0
F.7.1.1.3. Teknoloji ile uzay araştırmaları arasındaki ilişkiyi açıklar.	2	0	2	0
F.7.2.1.3. Hücre-doku-organ-sistem-organizma ilişkisini açıklar.	1	0	1	0
F.7.1.2.1. Dünya'dan bakıldığı şekliyle görülen yıldız gruplarının, isimlendirmesi olan takımyıldızlara değinilir.	1	0	1	0
F.7.2.1.1. Hayvan ve bitki hücrelerini, temel kısımları ve görevleri açısından karşılaştırır	1	0	1	0
SOSYAL BİL.	10	0	10	0
Sosyal Bilgiler	10	0	10	0
Osmanlı Devleti'nin fetih siyasetini örnekler üzerinden analiz eder.	3	0	3	0
Osmanlı Devleti'nin siyasi güç olarak ortaya çıkış sürecini ve bu süreci etkileyen faktörleri açıklar.	1	0	1	0
Medyanın sosyal değişim ve etkileşimdeki rolünü tartışır.	2	0	2	0
İletişim etkileyen tutum ve davranışları analiz ederek kendi tutum ve davranışlarını sorgular.	3	0	3	0
Bireysel ve toplumsal ilişkilerde olumlu iletişim yollarını kullanır.	1	0	1	0
DİN KÜLTÜRÜ	10	3	7	30
Din K.ve A.B.	10	3	7	30
İslam'da hac ibadetinin önemi ayet ve hadisler ışığında yorumlar.	1	1	0	100
Hz. İsa'nın (a.s.) hayatını ana hatlarıyla tanır.	1	0	1	0
Allah'ın (c.c.) adil, merhametli ve affedicisi olması ile ahiret inancı arasındaki ilişki kurar.	1	1	0	100
Ahiret hayatının aşamalarını açıklar.	1	0	1	0
Dünya hayatı ile ahiret hayatı arasındaki ilişkiyi yorumlar.	1	0	1	0
Melekler özellikleri ve görevlerine göre sınıflandırır.	3	1	2	33
Varlıklar âlemini özelliklerine göre ayırt eder.	2	0	2	0
İNGİLİZCE	10	2	8	20
İngilizce	10	2	8	20
Talking about routines and daily activities	4	1	3	25
Analysing a chart about some sports	1	0	1	0
Describing characters/people (making simple inquiries)	4	1	3	25
Making simple comparisons	1	0	1	0

SINAV SONUÇ BELGESİ

İSTANBUL / EYÜP / Alibeyköy Ortaokulu

Öğrenci	Numara	Sınıf
ADAR KETME	1032	7H

Puan Türü	Puan	Genel Ort.	Dereceler				
			Snf	Kurum	İlçe	İl	Genel
LGS	▲ 249,800	222,020	28	102	102	672	1787
Puanı Hesaplanan:			181	181	1895	5183	
Katılımlar:			34	181	181	1895	5186

Ders	Soru	Doğru	Yanlış	Net	Başarı %	Sınıf Ort.	Kurum Ort.	Genel Ort.
Türkçe	20	11	9	8,00	40	▼ 12,57	▼ 10,66	▲ 7,91
Matematik	20	9	10	5,67	28	▼ 8,47	▲ 4,80	▲ 2,96
Fen	20	8	12	4,00	20	▼ 8,33	▼ 6,58	▼ 4,53
Sosyal Bilgiler	10	6	4	4,67	47	▼ 6,01	▼ 4,82	▲ 3,03
Din K.ve A.B.	10	8	2	7,33	73	▲ 6,90	▲ 6,20	▲ 4,22
İngilizce	10	7	3	6,00	60	▲ 5,76	▲ 4,16	▲ 2,50
Toplam:	90	49	40	35,67	40	▼ 48,04	▼ 37,14	▲ 24,87

Soru No: 12345678901234567890

TÜRKÇE adaDaCaDBBaBbDcCdCcD

Cevap Anh. A CACDDCABBBADEBCCCAD

MATEMATİK bCaCdBDaC BcaAddAcDb

Cevap Anh. A ACCCABDCCBDDABCABDA

FEN BİLİMLERİ adBCCcbCabBcDaDadDb

Cevap Anh. A CCBCCAACDABDDCADDABC

SOSYAL BİL. CBACaAbDAd

Cevap Anh. A CBADABADAA

DİN KÜLTÜRÜ DABBDDCdBc

Cevap Anh. A DABBDDCBBB

İNGİLİZCE CaDCB*DcCA

Cevap Anh. A CBDCBDDBCA

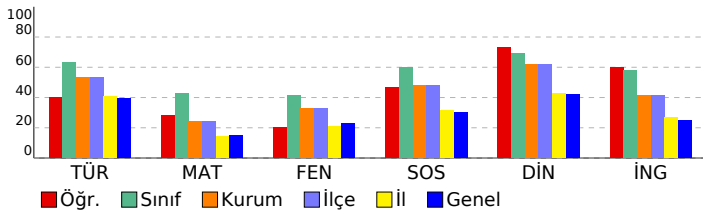

7. SINIF 2022 - 2023 LGS 2.DENEME

DERSLERE GÖRE BAŞARI ANALİZİ

	S	D	Y	B%
TÜRKÇE	20	11	9	55
Türkçe	20	11	9	55
T.7.3.34. Grafik, tablo ve çizelgeyle sunulan bilgileri yorumlar.	3	1	2	33
T.7.3.9. Çekim eklerinin işlevlerini ayırt eder.	1	0	1	0
T.7.4.16. Yazdıklarını düzenler.	1	0	1	0
T.7.2.5. Kelimeleri anlamlarına uygun kullanır.	1	1	0	100
T.7.3.12. Fiillerin anlam özelliklerini fark eder.	1	0	1	0
T.7.3.29. Metin türlerini ayırt eder.	1	1	0	100
T.7.3.8. Metindeki söz sanatlarını tespit eder.	1	1	0	100
T.7.3.21. Metindeki hikâye unsurlarını belirler.	1	1	0	100
T.7.3.7. Metni oluşturan unsurlar arasındaki geçiş ve bağlantı ifadelerinin anlama olan katkısını değerlendirir.	1	1	0	100
T.7.3.6. Deyim ve atasözlerinin metne katkısını belirler.	1	0	1	0
T.7.3.5. Bağlamdan hareketle bilmediği kelime ve kelime gruplarının anlamını tahmin eder.	1	1	0	100
T.7.3.1. Noktalama işaretlerine dikkat ederek sesli ve sessiz okur.	1	0	1	0
T.7.3.28. Okudukları ile ilgili çıkarımlarda bulunur.	2	1	1	50
T.7.3.17. Metnin ana fikrini/ana duygusunu belirler.	1	1	0	100
T.7.3.19. Metninle ilgili sorulan cevaplar.	1	1	0	100
T.7.3.16. Metnin konusunu belirler.	1	0	1	0
T.7.3.30. Görsellerle ilgili sorulan cevaplar.	1	1	0	100
MATEMATİK	20	9	10	45
Matematik	20	9	10	45
M.7.1.1.1. Tam sayılarla toplama ve çıkarma işlemlerini yapar, ilgili problemleri çözer.	6	4	2	67
M.7.1.1.5. Tam sayılarla işlemler yapmayı gerektiren problemleri çözer.	8	2	5	25
M.7.1.1.3. Tam sayılarla çarpma ve bölme işlemlerini yapar.	2	1	1	50
M.7.1.3.5. Rasyonel sayılarla işlem yapmayı gerektiren problemleri çözer.	1	1	0	100
M.7.1.1.2. Toplama işleminin özelliklerini akıcı işlem yapmak için birer strateji olarak kullanır.	1	1	0	100
M.7.1.2.3. Devirli olan ve olmayan ondalık gösterimleri rasyonel sayı olarak ifade eder.	1	0	1	0
M.7.1.1.3. Tam sayılarla çarpma ve bölme işlemlerini yapar	1	0	1	0
FEN BİLİMLERİ	20	8	12	40
Fen	20	8	12	40
F.7.2.1.1. Hayvan ve bitki hücrelerini, temel kısımları ve görevleri açısından karşılaştırır	1	0	1	0
F.7.1.1.3. Teknoloji ile uzay araştırmaları arasındaki ilişkiyi açıklar.	2	0	2	0
F.7.1.2.1. Dünya'dan bakıldığında şekliyle görülen yıldız gruplarının, isimlendirmesi olan takımyıldızlara değinilir.	1	1	0	100
F.7.2.3.1. Mayozun canlılar için önemini açıklar.	4	3	1	75
F.7.2.3.2. Üreme ana hücrelerinde mayozun nasıl gerçekleştiğini model üzerinde gösterir.	3	2	1	67
F.7.2.1.3. Hücre-doku-organ-sistem-organizma ilişkisini açıklar.	1	0	1	0
F.7.2.2.1. Mitozun canlılar için önemini açıklar.	2	1	1	50
F.7.1.1.2. Uzun kirliliğinin nedenlerini ifade ederek bu kirliliğin yol açabileceği olası sonuçları tahmin eder.	1	0	1	0
F.7.1.1.5. Teleskobun gök bilimindeki önemine yönelik çıkarımda bulunur	1	1	0	100
Hayvan ve bitki hücrelerini, temel kısımları ve görevleri açısından karşılaştırır.	1	0	1	0
Mitozun canlılar için önemini açıklar.	1	0	1	0
F.7.2.1.2. Geçmişten günümüze, hücrenin yapısı ile ilgili görüşleri teknolojik gelişmelerle ilişkilendirerek tartışır.	1	0	1	0
F.7.1.1.6. Basit bir teleskop modeli hazırlayarak sunar.	1	0	1	0
SOSYAL BİL.	10	6	4	60
Sosyal Bilgiler	10	6	4	60
İletişimi etkileyen tutum ve davranışları analiz ederek kendi tutum ve davranışlarını sorgular.	3	2	1	67
Bireysel ve toplumsal ilişkilerde olumlu iletişim yollarını kullanır.	1	1	0	100
Medyanın sosyal değişim ve etkileşimdeki rolünü tartışır.	2	1	1	50
Osmanlı Devleti'nin siyasi güç olarak ortaya çıkış sürecini ve bu süreci etkileyen faktörleri açıklar.	1	0	1	0
Osmanlı Devleti'nin fetih siyasetini örnekler üzerinden analiz eder.	3	2	1	67
DİN KÜLTÜRÜ	10	8	2	80
Din K.ve A.B.	10	8	2	80
Varlıklar âlemini özelliklerine göre ayırt eder.	2	2	0	100
Melekleri özellikleri ve görevlerine göre sınıflandırır.	3	3	0	100
Dünya hayatı ile ahiret hayatı arasındaki ilişkiyi yorumlar.	1	1	0	100
Ahiret hayatının aşamalarını açıklar.	1	1	0	100
Allah'ın (c.c.) adlı, merhametli ve affedici olması ile ahiret inancı arasındaki ilişkiyi kurar.	1	0	1	0
Hz. İsa'nın (a.s.) hayatını ana hatlarıyla tanıtır.	1	1	0	100
İslam'da hac ibadetinin önemini ayet ve hadisler ışığında yorumlar.	1	0	1	0
İNGİLİZCE	10	7	3	70
İngilizce	10	7	3	70
Making simple comparisons	1	1	0	100
Describing characters/people (making simple inquiries)	4	3	1	75
Analysing a chart about some sports	1	0	1	0
Talking about routines and daily activities	4	3	1	75

SINAV SONUÇ BELGESİ							
İSTANBUL / EYÜP / Alibeyköy Ortaokulu							
Öğrenci			Numara		Sınıf		
ADEN ASLAN			1554		7H		
Puan Türü	Puan	Genel Ort.	Dereceler				
			Snf	Kurum	İlçe	İl	Genel
LGS	▲ 264,800	222,020	23	93	93	550	1490
Puanı Hesaplanan:			181	181	1895	5183	
Katılımlar:			34	181	181	1895	5186

Ders	Soru	Doğru	Yanlış	Net	Başarı %	Sınıf Ort.	Kurum Ort.	Genel Ort.
Türkçe	20	13	6	11,00	55	▼ 12,57	▲ 10,66	▲ 7,91
Matematik	20	5	8	2,33	12	▼ 8,47	▼ 4,80	▼ 2,96
Fen	20	9	6	7,00	35	▼ 8,33	▲ 6,58	▲ 4,53
Sosyal Bilgiler	10	7	2	6,33	63	▲ 6,01	▲ 4,82	▲ 3,03
Din K.ve A.B.	10	8	2	7,33	73	▲ 6,90	▲ 6,20	▲ 4,22
İngilizce	10	6	4	4,67	47	▼ 5,76	▲ 4,16	▲ 2,50
Toplam:	90	48	28	38,67	43	▼ 48,04	▲ 37,14	▲ 24,87

Soru No	12345678901234567890
TÜRKÇE	CACDDCdaaBdBADaCCA D
Cevap Anh.	A CACDDCABBBDABCCCAD
MATEMATİK	AC Cd b Bc ab ac Dd
Cevap Anh.	A ACCCABDCCBDDABCA BDA
FEN BİLİMLERİ	CadCbdc bD DCADD C
Cevap Anh.	A CCBCCAACDABDDCADDABC
SOSYAL BİL.	CBADABb Ad
Cevap Anh.	A CBADABADAA
DİN KÜLTÜRÜ	DABBDbCBBa
Cevap Anh.	A DABBDDCBBB
İNGİLİZCE	CaDCBDaCdA
Cevap Anh.	A CBDCBDDBCA

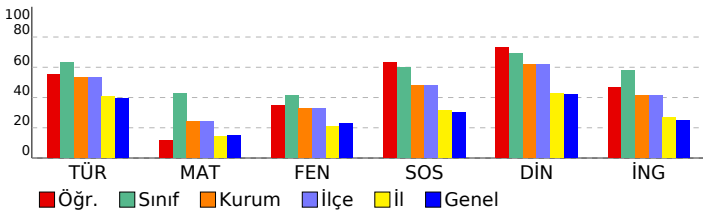

7. SINIF 2022 - 2023 LGS 2.DENEME

DERSLERE GÖRE BAŞARI ANALİZİ				
	S	D	Y	B%
TÜRKÇE	20	13	6	65
Türkçe	20	13	6	65
T.7.3.34. Grafik, tablo ve çizelgeyle sunulan bilgileri yorumlar.	3	3	0	100
T.7.3.9. Çekim eklerinin işlevlerini ayırt eder.	1	1	0	100
T.7.4.16. Yazdıklarını düzenler.	1	1	0	100
T.7.2.5. Kelimeleri anlamlarına uygun kullanır.	1	1	0	100
T.7.3.12. Fiillerin anlam özelliklerini fark eder.	1	1	0	100
T.7.3.29. Metin türlerini ayırt eder.	1	0	1	0
T.7.3.8. Metindeki söz sanatlarını tespit eder.	1	0	1	0
T.7.3.21. Metindeki hikâye unsurlarını belirler.	1	0	1	0
T.7.3.7. Metni oluşturan unsurlar arasındaki geçiş ve bağlantı ifadelerinin anlama olan katkısını değerlendirir.	1	1	0	100
T.7.3.6. Deyim ve atasözlerinin metne katkısını belirler.	1	0	1	0
T.7.3.5. Bağlamdan hareketle bilmediği kelime ve kelime gruplarının anlamını tahmin eder.	1	1	0	100
T.7.3.1. Noktalama işaretlerine dikkat ederek sesli ve sessiz okur.	1	1	0	100
T.7.3.28. Okudukları ile ilgili çıkarımlarda bulunur.	2	1	1	50
T.7.3.17. Metnin ana fikrini/ana duygusunu belirler.	1	1	0	100
T.7.3.19. Metninle ilgili sorulan cevaplar.	1	0	1	0
T.7.3.16. Metnin konusunu belirler.	1	0	0	0
T.7.3.30. Görsellerle ilgili sorulan cevaplar.	1	1	0	100
MATEMATİK	20	5	8	25
Matematik	20	5	8	25
M.7.1.1.1. Tam sayılarla toplama ve çıkarma işlemlerini yapar, ilgili problemleri çözer.	6	4	1	67
M.7.1.1.5. Tam sayılarla işlemler yapmayı gerektiren problemleri çözer.	8	1	5	13
M.7.1.1.3. Tam sayılarla çarpma ve bölme işlemlerini yapar.	2	0	1	0
M.7.1.3.5. Rasyonel sayılarla işlem yapmayı gerektiren problemleri çözer.	1	0	0	0
M.7.1.1.2. Toplama işleminin özelliklerini akıcı işlem yapmak için birer strateji olarak kullanır.	1	0	1	0
M.7.1.2.3. Devirli olan ve olmayan ondalık gösterimleri rasyonel sayı olarak ifade eder.	1	0	0	0
M.7.1.1.3. Tam sayılarla çarpma ve bölme işlemlerini yapar	1	0	0	0
FEN BİLİMLERİ	20	9	6	45
Fen	20	9	6	45
F.7.2.1.1. Hayvan ve bitki hücrelerini, temel kısımları ve görevleri açısından karşılaştırır	1	1	0	100
F.7.1.1.3. Teknoloji ile uzay araştırmaları arasındaki ilişkiyi açıklar.	2	1	1	50
F.7.1.2.1. Dünya'dan bakıldığında şekliyle görülen yıldız gruplarının, isimlendirmesi olan takımyıldızlara değinilir.	1	0	1	0
F.7.2.3.1. Mayozun canlılar için önemini açıklar.	4	3	0	75
F.7.2.3.2. Üreme ana hücrelerinde mayozun nasıl gerçekleştiğini model üzerinde gösterir.	3	0	2	0
F.7.2.1.3. Hücre-doku-organ-sistem-organizma ilişkisini açıklar.	1	0	1	0
F.7.2.2.1. Mitozun canlılar için önemini açıklar.	2	0	1	0
F.7.1.1.2. Uzun kirliliğinin nedenlerini ifade ederek bu kirliliğin yol açabileceği olası sonuçları tahmin eder.	1	1	0	100
F.7.1.1.5. Teleskobun gök bilimindeki önemine yönelik çıkarımda bulunur	1	1	0	100
Hayvan ve bitki hücrelerini, temel kısımları ve görevleri açısından karşılaştırır.	1	1	0	100
Mitozun canlılar için önemini açıklar.	1	0	0	0
F.7.2.1.2. Geçmişten günümüze, hücrenin yapısı ile ilgili görüşleri teknolojik gelişmelerle ilişkilendirerek tartışır.	1	0	0	0
F.7.1.1.6. Basit bir teleskop modeli hazırlayarak sunar.	1	1	0	100
SOSYAL BİL.	10	7	2	70
Sosyal Bilgiler	10	7	2	70
İletişimi etkileyen tutum ve davranışları analiz ederek kendi tutum ve davranışlarını sorgular.	3	3	0	100
Bireysel ve toplumsal ilişkilerde olumlu iletişim yollarını kullanır.	1	1	0	100
Medyanın sosyal değişim ve etkileşimdeki rolünü tartışır.	2	2	0	100
Osmanlı Devleti'nin siyasi güç olarak ortaya çıkış sürecini ve bu süreci etkileyen faktörleri açıklar.	1	0	1	0
Osmanlı Devleti'nin fetih siyasetini örnekler üzerinden analiz eder.	3	1	1	33
DİN KÜLTÜRÜ	10	8	2	80
Din K.ve A.B.	10	8	2	80
Varlıklar âlemini özelliklerine göre ayırt eder.	2	2	0	100
Melekleri özellikleri ve görevlerine göre sınıflandırır.	3	3	0	100
Dünya hayatı ile ahiret hayatı arasındaki ilişkiyi yorumlar.	1	0	1	0
Ahiret hayatının aşamalarını açıklar.	1	1	0	100
Allah'ın (c.c.) adil, merhametli ve affedicisi olması ile ahiret inancı arasındaki ilişkiyi kurar.	1	1	0	100
Hz. İsa'nın (a.s.) hayatını ana hatlarıyla tanıtır.	1	1	0	100
İslam'da hac ibadetinin önemini ayet ve hadisler ışığında yorumlar.	1	0	1	0
İNGİLİZCE	10	6	4	60
İngilizce	10	6	4	60
Making simple comparisons	1	1	0	100
Describing characters/people (making simple inquiries)	4	3	1	75
Analysing a chart about some sports	1	1	0	100
Talking about routines and daily activities	4	1	3	25

SINAV SONUÇ BELGESİ

İSTANBUL / EYÜP / Alibeyköy Ortaokulu

Öğrenci	Numara	Sınıf
AMED KABALAK	11506	7H

Puan Türü	Puan	Genel Ort.	Dereceler				
			Snf	Kurum	İlçe	İl	Genel
LGS	▲ 230,600	222,020	29	114	114	808	2150
Puanı Hesaplanan:			181	181	1895	5183	
Katılımlar:			34	181	181	1895	5186

Ders	Soru	Doğru	Yanlış	Net	Başarı %	Sınıf Ort.	Kurum Ort.	Genel Ort.
Türkçe	20	11	9	8,00	40	▼ 12,57	▼ 10,66	▲ 7,91
Matematik	20	12	5	10,33	52	▲ 8,47	▲ 4,80	▲ 2,96
Fen	20	5	13	0,67	3	▼ 8,33	▼ 6,58	▼ 4,53
Sosyal Bilgiler	10	4	6	2,00	20	▼ 6,01	▼ 4,82	▼ 3,03
Din K.ve A.B.	10	6	4	4,67	47	▼ 6,90	▼ 6,20	▲ 4,22
İngilizce	10	0	10	-3,33	-33	▼ 5,76	▼ 4,16	▼ 2,50
Toplam:	90	38	47	22,33	25	▼ 48,04	▼ 37,14	▼ 24,87

Soru No: 12345678901234567890

TÜRKÇE CcbDaCdDaBdBcDBaaCAD

Cevap Anh. A CACDDCADBBBBADBCCCAD

MATEMATİK ACCCbBdCaBbc d ABdc

Cevap Anh. A ACCCABDCCBDDABCABDA

FEN BİLİMLERİ bCaddbAb c baCAacbBd

Cevap Anh. A CCBCCAACDABDDCADDABC

SOSYAL BİL. CBbDAcbabc

Cevap Anh. A CBADABADAA

DİN KÜLTÜRÜ DAcBbdCaBc

Cevap Anh. A DABBDDCBBB

İNGİLİZCE bdc dabacab

Cevap Anh. A CBDCBDDBCA

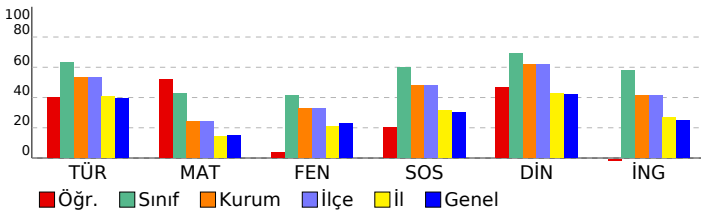

7. SINIF 2022 - 2023 LGS 2.DENEME

DERSLERE GÖRE BAŞARI ANALİZİ

	S	D	Y	B%
TÜRKÇE	20	11	9	55
Türkçe	20	11	9	55
T.7.3.34. Grafik, tablo ve çizelgeyle sunulan bilgileri yorumlar.	3	2	1	67
T.7.3.9. Çekim eklerinin işlevlerini ayırt eder.	1	0	1	0
T.7.4.16. Yazdıklarını düzenler.	1	0	1	0
T.7.2.5. Kelimeleri anlamlarına uygun kullanır.	1	1	0	100
T.7.3.12. Fiillerin anlam özelliklerini fark eder.	1	0	1	0
T.7.3.29. Metin türlerini ayırt eder.	1	0	1	0
T.7.3.8. Metindeki söz sanatlarını tespit eder.	1	1	0	100
T.7.3.21. Metindeki hikâye unsurlarını belirler.	1	0	1	0
T.7.3.7. Metni oluşturan unsurlar arasındaki geçiş ve bağlantı ifadelerinin anlama olan katkısını değerlendirir.	1	1	0	100
T.7.3.6. Deyim ve atasözlerinin metne katkısını belirler.	1	0	1	0
T.7.3.5. Bağlamdan hareketle bilmediği kelime ve kelime gruplarının anlamını tahmin eder.	1	1	0	100
T.7.3.1. Noktalama işaretlerine dikkat ederek sesli ve sessiz okur.	1	0	1	0
T.7.3.28. Okudukları ile ilgili çıkarımlarda bulunur.	2	2	0	100
T.7.3.17. Metnin ana fikrini/ana duygusunu belirler.	1	0	1	0
T.7.3.19. Metninle ilgili sorulan cevaplar.	1	1	0	100
T.7.3.16. Metnin konusunu belirler.	1	1	0	100
T.7.3.30. Görsellerle ilgili sorulan cevaplar.	1	1	0	100
MATEMATİK	20	12	5	60
Matematik	20	12	5	60
M.7.1.1.1. Tam sayılarla toplama ve çıkarma işlemlerini yapar, ilgili problemleri çözer.	6	4	2	67
M.7.1.1.5. Tam sayılarla işlemler yapmayı gerektiren problemleri çözer.	8	5	2	63
M.7.1.1.3. Tam sayılarla çarpma ve bölme işlemlerini yapar.	2	1	0	50
M.7.1.3.5. Rasyonel sayılarla işlem yapmayı gerektiren problemleri çözer.	1	1	0	100
M.7.1.1.2. Toplama işleminin özelliklerini akıcı işlem yapmak için birer strateji olarak kullanır.	1	0	1	0
M.7.1.2.3. Devirli olan ve olmayan ondalık gösterimleri rasyonel sayı olarak ifade eder.	1	0	0	0
M.7.1.1.3. Tam sayılarla çarpma ve bölme işlemlerini yapar	1	1	0	100
FEN BİLİMLERİ	20	5	13	25
Fen	20	5	13	25
F.7.2.1.1. Hayvan ve bitki hücrelerini, temel kısımları ve görevleri açısından karşılaştırır	1	0	1	0
F.7.1.1.3. Teknoloji ile uzay araştırmaları arasındaki ilişkiyi açıklar.	2	1	0	50
F.7.1.2.1. Dünya'dan bakıldığında şekliyle görülen yıldız gruplarının, isimlendirmesi olan takımyıldızlara değinilir.	1	0	1	0
F.7.2.3.1. Mayozun canlılar için önemini açıklar.	4	0	4	0
F.7.2.3.2. Üreme ana hücrelerinde mayozun nasıl gerçekleştiğini model üzerinde gösterir.	3	0	2	0
F.7.2.1.3. Hücre-doku-organ-sistem-organizma ilişkisini açıklar.	1	1	0	100
F.7.2.2.1. Mitozun canlılar için önemini açıklar.	2	0	2	0
F.7.1.1.2. Uzun kirliliğinin nedenlerini ifade ederek bu kirliliğin yol açabileceği olası sonuçları tahmin eder.	1	1	0	100
F.7.1.1.5. Teleskobun gök bilimindeki önemine yönelik çıkarımda bulunur	1	1	0	100
Hayvan ve bitki hücrelerini, temel kısımları ve görevleri açısından karşılaştırır.	1	0	1	0
Mitozun canlılar için önemini açıklar.	1	0	1	0
F.7.2.1.2. Geçmişten günümüze, hücrenin yapısı ile ilgili görüşleri teknolojik gelişmelerle ilişkilendirerek tartışır.	1	1	0	100
F.7.1.1.6. Basit bir teleskop modeli hazırlayarak sunar.	1	0	1	0
SOSYAL BİL.	10	4	6	40
Sosyal Bilgiler	10	4	6	40
İletişimi etkileyen tutum ve davranışları analiz ederek kendi tutum ve davranışlarını sorgular.	3	3	0	100
Bireysel ve toplumsal ilişkilerde olumlu iletişim yollarını kullanır.	1	0	1	0
Medyanın sosyal değişim ve etkileşimdeki rolünü tartışır.	2	1	1	50
Osmanlı Devleti'nin siyasi güç olarak ortaya çıkış sürecini ve bu süreci etkileyen faktörleri açıklar.	1	0	1	0
Osmanlı Devleti'nin fetih siyasetini örnekler üzerinden analiz eder.	3	0	3	0
DİN KÜLTÜRÜ	10	6	4	60
Din K.ve A.B.	10	6	4	60
Varlıklar âlemini özelliklerine göre ayırt eder.	2	2	0	100
Melekleri özellikleri ve görevlerine göre sınıflandırır.	3	1	2	33
Dünya hayatı ile ahiret hayatı arasındaki ilişkiyi yorumlar.	1	1	0	100
Ahiret hayatının aşamalarını açıklar.	1	1	0	100
Allah'ın (c.c.) adil, merhametli ve affedicisi olması ile ahiret inancı arasındaki ilişkiyi kurar.	1	0	1	0
Hz. İsa'nın (a.s.) hayatını ana hatlarıyla tanıtır.	1	1	0	100
İslam'da hac ibadetinin önemini ayet ve hadisler ışığında yorumlar.	1	0	1	0
İNGİLİZCE	10	0	10	0
İngilizce	10	0	10	0
Making simple comparisons	1	0	1	0
Describing characters/people (making simple inquiries)	4	0	4	0
Analysing a chart about some sports	1	0	1	0
Talking about routines and daily activities	4	0	4	0

SINAV SONUÇ BELGESİ

İSTANBUL / EYÜP / Alibeyköy Ortaokulu

Öğrenci	Numara	Sınıf
ARDA TEKİNSOY	785	7H

Puan Türü	Puan	Genel Ort.	Dereceler				
			Snf	Kurum	İlçe	İl	Genel
LGS	▲ 423,800	222,020	6	9	9	20	86
Puanı Hesaplanan:			181	181	1895	5183	
Katılımlar:			34	181	181	1895	5186

Ders	Soru	Doğru	Yanlış	Net	Başarı %	Sınıf Ort.	Kurum Ort.	Genel Ort.
Türkçe	20	18	2	17,33	87	▲ 12,57	▲ 10,66	▲ 7,91
Matematik	20	20	0	20,00	100	▲ 8,47	▲ 4,80	▲ 2,96
Fen	20	12	5	10,33	52	▲ 8,33	▲ 6,58	▲ 4,53
Sosyal Bilgiler	10	9	1	8,67	87	▲ 6,01	▲ 4,82	▲ 3,03
Din K.ve A.B.	10	9	1	8,67	87	▲ 6,90	▲ 6,20	▲ 4,22
İngilizce	10	8	2	7,33	73	▲ 5,76	▲ 4,16	▲ 2,50
Toplam:	90	76	11	72,33	80	▲ 48,04	▲ 37,14	▲ 24,87

Soru No: 12345678901234567890

TÜRKÇE CACDDCABBaBADBCCbAD

Cevap Anh. A CACDDCABBBBBADECCCAD

MATEMATİK ACCCABDCCBDDABCABDA

Cevap Anh. A ACCCABDCCBDDABCABDA

FEN BİLİMLERİ CCcCAAbD BcDCA AdC

Cevap Anh. A CCBCCAACDABDDCADDABC

SOSYAL BİL. CBADABAAaAA

Cevap Anh. A CBADABADAA

DİN KÜLTÜRÜ DABBDDCcBB

Cevap Anh. A DABBDDCBBB

İNGİLİZCE CBDCBbDBCb

Cevap Anh. A CBDCBDDBCA

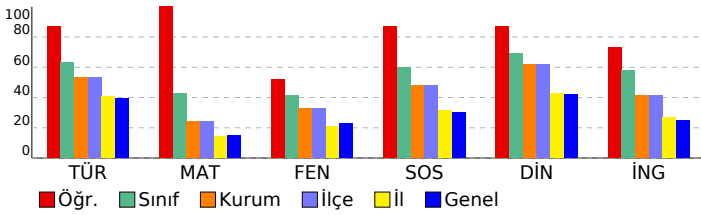

7. SINIF 2022 - 2023 LGS 2.DENEME

DERSLERE GÖRE BAŞARI ANALİZİ

	S	D	Y	B%
TÜRKÇE	20	18	2	90
Türkçe	20	18	2	90
T.7.3.34. Grafik, tablo ve çizelgeyle sunulan bilgileri yorumlar.	3	3	0	100
T.7.3.9. Çekim eklerinin işlevlerini ayırt eder.	1	1	0	100
T.7.4.16. Yazdıklarını düzenler.	1	1	0	100
T.7.2.5. Kelimeleri anlamlarına uygun kullanır.	1	1	0	100
T.7.3.12. Fiillerin anlam özelliklerini fark eder.	1	1	0	100
T.7.3.29. Metin türlerini ayırt eder.	1	1	0	100
T.7.3.8. Metindeki söz sanatlarını tespit eder.	1	1	0	100
T.7.3.21. Metindeki hikâye unsurlarını belirler.	1	1	0	100
T.7.3.7. Metni oluşturan unsurlar arasındaki geçiş ve bağlantı ifadelerinin anlama olan katkısını değerlendirir.	1	1	0	100
T.7.3.6. Deyim ve atasözlerinin metne katkısını belirler.	1	0	1	0
T.7.3.5. Bağlamdan hareketle bilmediği kelime ve kelime gruplarının anlamını tahmin eder.	1	1	0	100
T.7.3.1. Noktalama işaretlerine dikkat ederek sesli ve sessiz okur.	1	1	0	100
T.7.3.28. Okudukları ile ilgili çıkarımlarda bulunur.	2	2	0	100
T.7.3.17. Metnin ana fikrini/ana duygusunu belirler.	1	1	0	100
T.7.3.19. Metninle ilgili sorulan cevaplar.	1	0	1	0
T.7.3.16. Metnin konusunu belirler.	1	1	0	100
T.7.3.30. Görsellerle ilgili sorulan cevaplar.	1	1	0	100
MATEMATİK	20	20	0	100
Matematik	20	20	0	100
M.7.1.1.1. Tam sayılarla toplama ve çıkarma işlemlerini yapar, ilgili problemleri çözer.	6	6	0	100
M.7.1.1.5. Tam sayılarla işlemler yapmayı gerektiren problemleri çözer.	8	8	0	100
M.7.1.1.3. Tam sayılarla çarpma ve bölme işlemlerini yapar.	2	2	0	100
M.7.1.3.5. Rasyonel sayılarla işlem yapmayı gerektiren problemleri çözer.	1	1	0	100
M.7.1.2.3. Toplama işleminin özelliklerini akıcı işlem yapmak için birer strateji olarak kullanır.	1	1	0	100
M.7.1.2.3. Devirli olan ve olmayan ondalık gösterimleri rasyonel sayı olarak ifade eder.	1	1	0	100
M.7.1.1.3. Tam sayılarla çarpma ve bölme işlemlerini yapar	1	1	0	100
FEN BİLİMLERİ	20	12	5	60
Fen	20	12	5	60
F.7.2.1.1. Hayvan ve bitki hücrelerini, temel kısımları ve görevleri açısından karşılaştırır	1	1	0	100
F.7.1.1.3. Teknoloji ile uzay araştırmaları arasındaki ilişkiyi açıklar.	2	2	0	100
F.7.1.2.1. Dünya'dan bakıldığında şekliyle görülen yıldız gruplarının, isimlendirmesi olan takımyıldızlara değinilir.	1	0	1	0
F.7.2.3.1. Mayozun canlılar için önemini açıklar.	4	1	2	25
F.7.2.3.2. Üreme ana hücrelerinde mayozun nasıl gerçekleştiğini model üzerinde gösterir.	3	3	0	100
F.7.2.1.3. Hücre-doku-organ-sistem-organizma ilişkisini açıklar.	1	1	0	100
F.7.2.2.1. Mitozun canlılar için önemini açıklar.	2	0	1	0
F.7.1.1.2. Uzun kirliliğinin nedenlerini ifade ederek bu kirliliğin yol açabileceği olası sonuçları tahmin eder.	1	1	0	100
F.7.1.1.5. Teleskobun gök bilimindeki önemine yönelik çıkarımda bulunur	1	1	0	100
Hayvan ve bitki hücrelerini, temel kısımları ve görevleri açısından karşılaştırır.	1	0	0	0
Mitozun canlılar için önemini açıklar.	1	1	0	100
F.7.2.1.2. Geçmişten günümüze, hücrenin yapısı ile ilgili görüşleri teknolojik gelişmelerle ilişkilendirerek tartışır.	1	0	1	0
F.7.1.1.6. Basit bir teleskop modeli hazırlayarak sunar.	1	1	0	100
SOSYAL BİL.	10	9	1	90
Sosyal Bilgiler	10	9	1	90
İletişimi etkileyen tutum ve davranışları analiz ederek kendi tutum ve davranışlarını sorgular.	3	3	0	100
Bireysel ve toplumsal ilişkilerde olumlu iletişim yollarını kullanır.	1	1	0	100
Medyanın sosyal değişim ve etkileşimdeki rolünü tartışır.	2	2	0	100
Osmanlı Devleti'nin siyasi güç olarak ortaya çıkış sürecini ve bu süreci etkileyen faktörleri açıklar.	1	1	0	100
Osmanlı Devleti'nin fetih siyasetini örnekler üzerinden analiz eder.	3	2	1	67
DİN KÜLTÜRÜ	10	9	1	90
Din K.ve A.B.	10	9	1	90
Varlıklar âlemini özelliklerine göre ayırt eder.	2	2	0	100
Melekleri özellikleri ve görevlerine göre sınıflandırır.	3	3	0	100
Dünya hayatı ile ahiret hayatı arasındaki ilişkiyi yorumlar.	1	1	0	100
Ahiret hayatının aşamalarını açıklar.	1	1	0	100
Allah'ın (c.c.) adlı, merhametli ve affedicisi olması ile ahiret inancı arasındaki ilişkiyi kurar.	1	0	1	0
Hz. İsa'nın (a.s.) hayatını ana hatlarıyla tanıtır.	1	1	0	100
İslam'da hac ibadetinin önemini ayet ve hadisler ışığında yorumlar.	1	1	0	100
İNGİLİZCE	10	8	2	80
İngilizce	10	8	2	80
Making simple comparisons	1	1	0	100
Describing characters/people (making simple inquiries)	4	4	0	100
Analysing a chart about some sports	1	0	1	0
Talking about routines and daily activities	4	3	1	75

SINAV SONUÇ BELGESİ

İSTANBUL / EYÜP / Alibeyköy Ortaokulu

Öğrenci	Numara	Sınıf
AVDAR ŞENGÜL	1507	7H

Puan Türü	Puan	Genel Ort.	Dereceler				
			Snf	Kurum	İlçe	İl	Genel
LGS	▲ 272,000	222,020	20	87	87	505	1391
Puanı Hesaplanan:			181	181	1895	5183	
Katılımlar:			34	181	181	1895	5186

Ders	Soru	Doğru	Yanlış	Net	Başarı %	Sınıf Ort.	Kurum Ort.	Genel Ort.
Türkçe	20	14	5	12,33	62	▼ 12,57	▲ 10,66	▲ 7,91
Matematik	20	8	9	5,00	25	▼ 8,47	▲ 4,80	▲ 2,96
Fen	20	10	8	7,33	37	▼ 8,33	▲ 6,58	▲ 4,53
Sosyal Bilgiler	10	7	3	6,00	60	▼ 6,01	▲ 4,82	▲ 3,03
Din K.ve A.B.	10	7	3	6,00	60	▼ 6,90	▼ 6,20	▲ 4,22
İngilizce	10	0	8	-2,67	-27	▼ 5,76	▼ 4,16	▼ 2,50
Toplam:	90	46	36	34,00	38	▼ 48,04	▼ 37,14	▲ 24,87

Soru No: 12345678901234567890

TÜRKÇE a CDaCADBbCbDdaCCCAD

Cevap Anh. A CACDDCADBBBBADBCCCAD

MATEMATİK dCaCAad C abDbc AaDb

Cevap Anh. A ACCCABDCCBDDABCABDA

FEN BİLİMLERİ CCBbdAACa BbDCAbcd b

Cevap Anh. A CCBCCAACDABDDCADDABC

SOSYAL BİL. dBAabBADAA

Cevap Anh. A CBADABADAA

DİN KÜLTÜRÜ DAaBdCbBBB

Cevap Anh. A DABBDDCBBB

İNGİLİZCE aa acaa ab

Cevap Anh. A CBDCBDDBCA

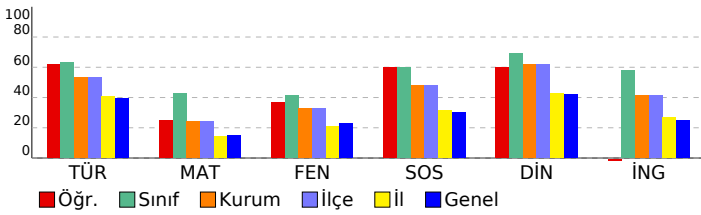

7. SINIF 2022 - 2023 LGS 2.DENEME

DERSLERE GÖRE BAŞARI ANALİZİ

	S	D	Y	B%
TÜRKÇE	20	14	5	70
Türkçe	20	14	5	70
T.7.3.34. Grafik, tablo ve çizelgeyle sunulan bilgileri yorumlar.	3	2	1	67
T.7.3.9. Çekim eklerinin işlevlerini ayırt eder.	1	0	0	0
T.7.4.16. Yazdıklarını düzenler.	1	1	0	100
T.7.2.5. Kelimeleri anlamlarına uygun kullanır.	1	1	0	100
T.7.3.12. Fiillerin anlam özelliklerini fark eder.	1	0	1	0
T.7.3.29. Metin türlerini ayırt eder.	1	1	0	100
T.7.3.8. Metindeki söz sanatlarını tespit eder.	1	1	0	100
T.7.3.21. Metindeki hikâye unsurlarını belirler.	1	1	0	100
T.7.3.7. Metni oluşturan unsurlar arasındaki geçiş ve bağlantı ifadelerinin anlama olan katkısını değerlendirir.	1	1	0	100
T.7.3.6. Deyim ve atasözlerinin metne katkısını belirler.	1	0	1	0
T.7.3.5. Bağlamdan hareketle bilmediği kelime ve kelime gruplarının anlamını tahmin eder.	1	1	0	100
T.7.3.1. Noktalama işaretlerine dikkat ederek sesli ve sessiz okur.	1	0	1	0
T.7.3.28. Okudukları ile ilgili çıkarımlarda bulunur.	2	1	1	50
T.7.3.17. Metnin ana fikrini/ana duygusunu belirler.	1	1	0	100
T.7.3.19. Metninle ilgili sorulan cevaplar.	1	1	0	100
T.7.3.16. Metnin konusunu belirler.	1	1	0	100
T.7.3.30. Görsellerle ilgili sorulan cevaplar.	1	1	0	100
MATEMATİK	20	8	9	40
Matematik	20	8	9	40
M.7.1.1.1. Tam sayılarla toplama ve çıkarma işlemlerini yapar, ilgili problemleri çözer.	6	4	2	67
M.7.1.1.5. Tam sayılarla işlemler yapmayı gerektiren problemleri çözer.	8	2	3	25
M.7.1.1.3. Tam sayılarla çarpma ve bölme işlemlerini yapar.	2	1	1	50
M.7.1.3.5. Rasyonel sayılarla işlem yapmayı gerektiren problemleri çözer.	1	1	0	100
M.7.1.1.2. Toplama işleminin özelliklerini akıcı işlem yapmak için birer strateji olarak kullanır.	1	0	1	0
M.7.1.2.3. Devirli olan ve olmayan ondalık gösterimleri rasyonel sayı olarak ifade eder.	1	0	1	0
M.7.1.1.3. Tam sayılarla çarpma ve bölme işlemlerini yapar	1	0	1	0
FEN BİLİMLERİ	20	10	8	50
Fen	20	10	8	50
F.7.2.1.1. Hayvan ve bitki hücrelerini, temel kısımları ve görevleri açısından karşılaştırır	1	1	0	100
F.7.1.1.3. Teknoloji ile uzay araştırmaları arasındaki ilişkiyi açıklar.	2	1	1	50
F.7.1.2.1. Dünya'dan bakıldığında şekliyle görülen yıldız gruplarının, isimlendirmesi olan takımyıldızlara değinilir.	1	1	0	100
F.7.2.3.1. Mayozun canlılar için önemini açıklar.	4	1	3	25
F.7.2.3.2. Üreme ana hücrelerinde mayozun nasıl gerçekleştiğini model üzerinde gösterir.	3	2	1	67
F.7.2.1.3. Hücre-doku-organ-sistem-organizma ilişkisini açıklar.	1	1	0	100
F.7.2.2.1. Mitozun canlılar için önemini açıklar.	2	1	0	50
F.7.1.1.2. Uzun kirliliğinin nedenlerini ifade ederek bu kirliliğin yol açabileceği olası sonuçları tahmin eder.	1	1	0	100
F.7.1.1.5. Teleskobun gök bilimindeki önemine yönelik çıkarımda bulunur	1	1	0	100
Hayvan ve bitki hücrelerini, temel kısımları ve görevleri açısından karşılaştırır.	1	0	1	0
Mitozun canlılar için önemini açıklar.	1	0	1	0
F.7.2.1.2. Geçmişten günümüze, hücrenin yapısı ile ilgili görüşleri teknolojik gelişmelerle ilişkilendirerek tartışır.	1	0	0	0
F.7.1.1.6. Basit bir teleskop modeli hazırlayarak sunar.	1	0	1	0
SOSYAL BİL.	10	7	3	70
Sosyal Bilgiler	10	7	3	70
İletişimi etkileyen tutum ve davranışları analiz ederek kendi tutum ve davranışlarını sorgular.	3	1	2	33
Bireysel ve toplumsal ilişkilerde olumlu iletişim yollarını kullanır.	1	1	0	100
Medyanın sosyal değişim ve etkileşimdeki rolünü tartışır.	2	1	1	50
Osmanlı Devleti'nin siyasi güç olarak ortaya çıkış sürecini ve bu süreci etkileyen faktörleri açıklar.	1	1	0	100
Osmanlı Devleti'nin fetih siyasetini örnekler üzerinden analiz eder.	3	3	0	100
DİN KÜLTÜRÜ	10	7	3	70
Din K.ve A.B.	10	7	3	70
Varlıklar âlemini özelliklerine göre ayırt eder.	2	2	0	100
Melekleri özellikleri ve görevlerine göre sınıflandırır.	3	2	1	67
Dünya hayatı ile ahiret hayatı arasındaki ilişkiyi yorumlar.	1	0	1	0
Ahiret hayatının aşamalarını açıklar.	1	0	1	0
Allah'ın (c.c.) adil, merhametli ve affedici olması ile ahiret inancı arasındaki ilişkiyi kurar.	1	1	0	100
Hz. İsa'nın (a.s.) hayatını ana hatlarıyla tanıtır.	1	1	0	100
İslam'da hac ibadetinin önemini ayet ve hadisler ışığında yorumlar.	1	1	0	100
İNGİLİZCE	10	0	8	0
İngilizce	10	0	8	0
Making simple comparisons	1	0	1	0
Describing characters/people (making simple inquiries)	4	0	3	0
Analysing a chart about some sports	1	0	1	0
Talking about routines and daily activities	4	0	3	0

SINAV SONUÇ BELGESİ							
İSTANBUL / EYÜP / Alibeyköy Ortaokulu							
Öğrenci			Numara		Sınıf		
BEYZANUR DEMİRBAĞ			317		7H		
Puan Türü	Puan	Genel Ort.	Dereceler				
			Snf	Kurum	İlçe	İl	Genel
LGS	▲ 416,000	222,020	8	11	11	26	106
Puanı Hesaplanan:			181	181	1895	5183	
Katılımlar:			34	181	181	1895	5186

Ders	Soru	Doğru	Yanlış	Net	Başarı %	Sınıf Ort.	Kurum Ort.	Genel Ort.
Türkçe	20	16	4	14,67	73	▲ 12,57	▲ 10,66	▲ 7,91
Matematik	20	17	2	16,33	82	▲ 8,47	▲ 4,80	▲ 2,96
Fen	20	16	4	14,67	73	▲ 8,33	▲ 6,58	▲ 4,53
Sosyal Bilgiler	10	9	1	8,67	87	▲ 6,01	▲ 4,82	▲ 3,03
Din K.ve A.B.	10	9	0	9,00	90	▲ 6,90	▲ 6,20	▲ 4,22
İngilizce	10	9	1	8,67	87	▲ 5,76	▲ 4,16	▲ 2,50
Toplam:	90	76	12	72,00	80	▲ 48,04	▲ 37,14	▲ 24,87

Soru No 12345678901234567890

TÜRKÇE CACDaCADBbBcBcDcCAD

Cevap Anh. A CACDDCABBbBADECCCAD

MATEMATİK dCCC BDCcBDDABCAaDA

Cevap Anh. A ACCCABDCCBDDABCAaDA

FEN BİLİMLERİ CaBCCcACDABDDCAdBC

Cevap Anh. A CCBCCAACDABDDCADDABC

SOSYAL BİL. CBADABdDAA

Cevap Anh. A CBADABADAA

DİN KÜLTÜRÜ DABBDD BBB

Cevap Anh. A DABBDDCBDD

İNGİLİZCE CBDCBbDBCA

Cevap Anh. A CBDCBDDBCA

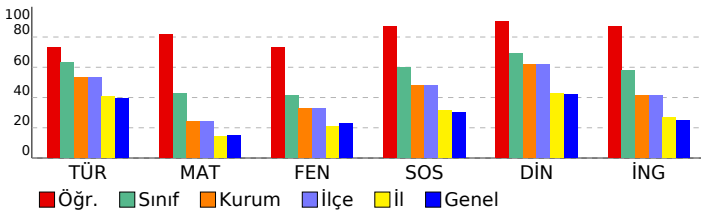

7. SINIF 2022 - 2023 LGS 2.DENEME

DERSLERE GÖRE BAŞARI ANALİZİ				
	S	D	Y	B%
TÜRKÇE	20	16	4	80
Türkçe	20	16	4	80
T.7.3.34. Grafik, tablo ve çizelgeyle sunulan bilgileri yorumlar.	3	2	1	67
T.7.3.9. Çekim eklerinin işlevlerini ayırt eder.	1	1	0	100
T.7.4.16. Yazdıklarını düzenler.	1	1	0	100
T.7.2.5. Kelimeleri anlamlarına uygun kullanır.	1	1	0	100
T.7.3.12. Fiillerin anlam özelliklerini fark eder.	1	0	1	0
T.7.3.29. Metin türlerini ayırt eder.	1	1	0	100
T.7.3.8. Metindeki söz sanatlarını tespit eder.	1	1	0	100
T.7.3.21. Metindeki hikâye unsurlarını belirler.	1	1	0	100
T.7.3.7. Metni oluşturan unsurlar arasındaki geçiş ve bağlantı ifadelerinin anlama olan katkısını değerlendirir.	1	1	0	100
T.7.3.6. Deyim ve atasözlerinin metne katkısını belirler.	1	0	1	0
T.7.3.5. Bağlamdan hareketle bilmediği kelime ve kelime gruplarının anlamını tahmin eder.	1	1	0	100
T.7.3.1. Noktalama işaretlerine dikkat ederek sesli ve sessiz okur.	1	0	1	0
T.7.3.28. Okudukları ile ilgili çıkarımlarda bulunur.	2	2	0	100
T.7.3.17. Metnin ana fikrini/ana duygusunu belirler.	1	1	0	100
T.7.3.19. Metninle ilgili sorulan cevaplar.	1	1	0	100
T.7.3.16. Metnin konusunu belirler.	1	1	0	100
T.7.3.30. Görsellerle ilgili sorulan cevaplar.	1	1	0	100
MATEMATİK	20	17	2	85
Matematik	20	17	2	85
M.7.1.1.1. Tam sayılarla toplama ve çıkarma işlemlerini yapar, ilgili problemleri çözer.	6	4	1	67
M.7.1.1.5. Tam sayılarla işlemler yapmayı gerektiren problemleri çözer.	8	8	0	100
M.7.1.1.3. Tam sayılarla çarpma ve bölme işlemlerini yapar.	2	2	0	100
M.7.1.3.5. Rasyonel sayılarla işlem yapmayı gerektiren problemleri çözer.	1	1	0	100
M.7.1.1.2. Toplama işleminin özelliklerini akıcı işlem yapmak için birer strateji olarak kullanır.	1	1	0	100
M.7.1.2.3. Devirli olan ve olmayan ondalık gösterimleri rasyonel sayı olarak ifade eder.	1	1	0	100
M.7.1.1.3. Tam sayılarla çarpma ve bölme işlemlerini yapar	1	0	1	0
FEN BİLİMLERİ	20	16	4	80
Fen	20	16	4	80
F.7.2.1.1. Hayvan ve bitki hücrelerini, temel kısımları ve görevleri açısından karşılaştırır	1	1	0	100
F.7.1.1.3. Teknoloji ile uzay araştırmaları arasındaki ilişkiyi açıklar.	2	1	1	50
F.7.1.2.1. Dünya'dan bakıldığında şekliyle görülen yıldız gruplarının, isimlendirmesi olan takımyıldızlara değinilir.	1	1	0	100
F.7.2.3.1. Mayozun canlılar için önemini açıklar.	4	4	0	100
F.7.2.3.2. Üreme ana hücrelerinde mayozun nasıl gerçekleştiğini model üzerinde gösterir.	3	2	1	67
F.7.2.1.3. Hücre-doku-organ-sistem-organizma ilişkisini açıklar.	1	1	0	100
F.7.2.2.1. Mitozun canlılar için önemini açıklar.	2	2	0	100
F.7.1.1.2. Uzun kirliliğinin nedenlerini ifade ederek bu kirliliğin yol açabileceği olası sonuçları tahmin eder.	1	1	0	100
F.7.1.1.5. Teleskobun gök bilimindeki önemine yönelik çıkarımda bulunur	1	1	0	100
Hayvan ve bitki hücrelerini, temel kısımları ve görevleri açısından karşılaştırır.	1	0	1	0
Mitozun canlılar için önemini açıklar.	1	0	1	0
F.7.2.1.2. Geçmişten günümüze, hücrenin yapısı ile ilgili görüşleri teknolojik gelişmelerle ilişkilendirerek tartışır.	1	1	0	100
F.7.1.1.6. Basit bir teleskop modeli hazırlayarak sunar.	1	1	0	100
SOSYAL BİL.	10	9	1	90
Sosyal Bilgiler	10	9	1	90
İletişimi etkileyen tutum ve davranışları analiz ederek kendi tutum ve davranışlarını sorgular.	3	3	0	100
Bireysel ve toplumsal ilişkilerde olumlu iletişim yollarını kullanır.	1	1	0	100
Medyanın sosyal değişim ve etkileşimdeki rolünü tartışır.	2	2	0	100
Osmanlı Devleti'nin siyasi güç olarak ortaya çıkış sürecini ve bu süreci etkileyen faktörleri açıklar.	1	0	1	0
Osmanlı Devleti'nin fetih siyasetini örnekler üzerinden analiz eder.	3	3	0	100
DİN KÜLTÜRÜ	10	9	0	90
Din K.ve A.B.	10	9	0	90
Varlıklar âlemini özelliklerine göre ayırt eder.	2	2	0	100
Melekleri özellikleri ve görevlerine göre sınıflandırır.	3	3	0	100
Dünya hayatı ile ahiret hayatı arasındaki ilişkiyi yorumlar.	1	1	0	100
Ahiret hayatının aşamalarını açıklar.	1	0	0	0
Allah'ın (c.c.) adlı, merhametli ve affedici olması ile ahiret inancı arasındaki ilişkiyi kurar.	1	1	0	100
Hz. İsa'nın (a.s.) hayatını ana hatlarıyla tanıtır.	1	1	0	100
İslam'da hac ibadetinin önemini ayet ve hadisler ışığında yorumlar.	1	1	0	100
İNGİLİZCE	10	9	1	90
İngilizce	10	9	1	90
Making simple comparisons	1	1	0	100
Describing characters/people (making simple inquiries)	4	4	0	100
Analysing a chart about some sports	1	0	1	0
Talking about routines and daily activities	4	4	0	100

SINAV SONUÇ BELGESİ							
İSTANBUL / EYÜP / Alibeyköy Ortaokulu							
Öğrenci				Numara		Sınıf	
BUĞLEM ERGİN				1687		7H	
Puan Türü	Puan	Genel Ort.	Dereceler				
			Snf	Kurum	İlçe	İl	Genel
LGS	▲ 461,600	222,020	1	1	1	2	10
Puanı Hesaplanan:			181	181	1895	5183	
Katılımlar:			34	181	181	1895	5186

Ders	Soru	Doğru	Yanlış	Net	Başarı %	Sınıf Ort.	Kurum Ort.	Genel Ort.	
Türkçe	20	19	1	18,67	93	▲ 12,57	▲ 10,66	▲ 7,91	
Matematik	20	18	2	17,33	87	▲ 8,47	▲ 4,80	▲ 2,96	
Fen	20	18	2	17,33	87	▲ 8,33	▲ 6,58	▲ 4,53	
Sosyal Bilgiler	10	10	0	10,00	100	▲ 6,01	▲ 4,82	▲ 3,03	
Din K.ve A.B.	10	10	0	10,00	100	▲ 6,90	▲ 6,20	▲ 4,22	
İngilizce	10	9	1	8,67	87	▲ 5,76	▲ 4,16	▲ 2,50	
Toplam:		90	84	6	82,00	91	▲ 48,04	▲ 37,14	▲ 24,87

Soru No	12345678901234567890
TÜRKÇE	DACCBDABaBBDACDDCAC
Cevap Anh.	B DACCBDABBBBDACDDCAC
MATEMATİK	ADaACBADDDBCCDBACaCa
Cevap Anh.	B ADBACBADDDBCCDBACCCA
FEN BİLİMLERİ	CBAAADACDDBbDCAACCBCC
Cevap Anh.	B CBADDACDDBADCAACCBCC
SOSYAL BİL.	AADABADABC
Cevap Anh.	B AADABADABC
DİN KÜLTÜRÜ	BBBCDDBBAD
Cevap Anh.	B BBBCDDBBAD
İNGİLİZCE	CBDA DBd CBD
Cevap Anh.	B CBDADDBCCBD

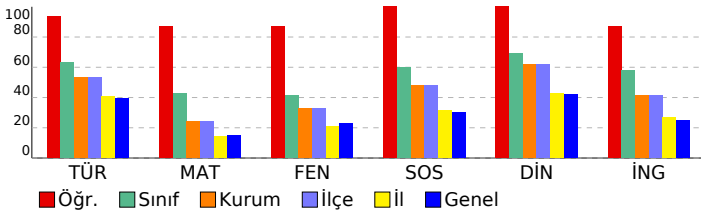

7. SINIF 2022 - 2023 LGS 2.DENEME

DERSLERE GÖRE BAŞARI ANALİZİ				
	S	D	Y	B%
TÜRKÇE	20	19	1	95
Türkçe	20	19	1	95
T.7.3.30. Görsellerle ilgili soruların cevaplar.	1	1	0	100
T.7.3.16. Metnin konusunu belirler.	1	1	0	100
T.7.3.19. Metnin ilgili soruların cevaplar.	1	1	0	100
T.7.3.34. Grafik, tablo ve çizelgeyle sunulan bilgileri yorumlar.	3	3	0	100
T.7.3.17. Metnin ana fikrini/ana duygusunu belirler.	1	1	0	100
T.7.3.28. Okudukları ile ilgili çıkarımlarda bulunur.	2	2	0	100
T.7.3.1. Noktalama işaretlerine dikkat ederek sesli ve sessiz okur.	1	1	0	100
T.7.3.5. Bağlamdan hareketle bilmediği kelime ve kelime gruplarının anlamını tahmin eder.	1	1	0	100
T.7.3.6. Deyim ve atasözlerinin metne katkısını belirler.	1	0	1	0
T.7.3.7. Metni oluşturan unsurlar arasındaki geçiş ve bağlantı ifadelerinin anlama olan katkısını değerlendirir.	1	1	0	100
T.7.3.21. Metindeki hikâye unsurlarını belirler.	1	1	0	100
T.7.3.8. Metindeki söz sanatlarını tespit eder.	1	1	0	100
T.7.3.29. Metin türlerini ayırt eder.	1	1	0	100
T.7.3.12. Fiillerin anlam özelliklerini fark eder.	1	1	0	100
T.7.2.5. Kelimeleri anlamlarına uygun kullanır.	1	1	0	100
T.7.4.16. Yazdıklarını düzenler.	1	1	0	100
T.7.3.9. Çekim eklerinin işlevlerini ayırt eder.	1	1	0	100
MATEMATİK	20	18	2	90
Matematik	20	18	2	90
M.7.1.1.5. Tam sayılarla işlemler yapmayı gerektiren problemleri çözer.	8	7	1	88
M.7.1.1.1. Tam sayılarla toplama ve çıkarma işlemlerini yapar, ilgili problemleri çözer.	6	6	0	100
M.7.1.1.3. Tam sayılarla çarpma ve bölme işlemlerini yapar	1	0	1	0
M.7.1.2.3. Devirli olan ve olmayan ondalık gösterimleri rasyonel sayı olarak ifade eder.	1	1	0	100
M.7.1.1.2. Toplama işleminin özelliklerini akıcı işlem yapmak için birer strateji olarak kullanır.	1	1	0	100
M.7.1.1.3. Tam sayılarla çarpma ve bölme işlemlerini yapar.	2	2	0	100
M.7.1.3.5. Rasyonel sayılarla işlem yapmayı gerektiren problemleri çözer.	1	1	0	100
FEN BİLİMLERİ	20	18	2	90
Fen	20	18	2	90
F.7.1.1.6. Basit bir teleskop modeli hazırlayarak sunar.	1	1	0	100
F.7.2.1.2. Geçmişten günümüze, hücrenin yapısı ile ilgili görüşleri teknolojik gelişmelerle ilişkilendirerek tartışır.	1	1	0	100
Mitozun canlılar için önemini açıklar.	1	1	0	100
Hayvan ve bitki hücrelerini, temel kısımları ve görevleri açısından karşılaştırır.	1	0	1	0
F.7.2.3.1. Mayozun canlılar için önemini açıklar.	4	4	0	100
F.7.1.1.5. Teleskobun gök bilimin gelişimindeki öneme yönelik çıkarımda bulunur	1	1	0	100
F.7.1.1.2. Uzun kirliliğinin nedenlerini ifade ederek bu kirliliğin yol açabileceği olası sonuçları tahmin eder.	1	1	0	100
F.7.2.3.2. Üreme ana hücrelerinde mayozun nasıl gerçekleştiğini model üzerinde gösterir.	3	3	0	100
F.7.2.2.1. Mitozun canlılar için önemini açıklar.	2	1	1	50
F.7.1.1.3. Teknoloji ile uzay araştırmaları arasındaki ilişkiyi açıklar.	2	2	0	100
F.7.2.1.3. Hücre-doku-organ-sistem-organizma ilişkisini açıklar.	1	1	0	100
F.7.1.2.1. Dünya'dan bakıldığı şekliyle görülen yıldız gruplarının, isimlendirmesi olan takımyıldızlara değinilir.	1	1	0	100
F.7.2.1.1. Hayvan ve bitki hücrelerini, temel kısımları ve görevleri açısından karşılaştırır	1	1	0	100
SOSYAL BİL.	10	10	0	100
Sosyal Bilgiler	10	10	0	100
Osmanlı Devleti'nin fetih siyasetini örnekler üzerinden analiz eder.	3	3	0	100
Osmanlı Devleti'nin siyasi güç olarak ortaya çıkış sürecini ve bu süreci etkileyen faktörleri açıklar.	1	1	0	100
Medyanın sosyal değişim ve etkileşimdeki rolünü tartışır.	2	2	0	100
İletişimi etkileyen tutum ve davranışları analiz ederek kendi tutum ve davranışlarını sorgular.	3	3	0	100
Bireysel ve toplumsal ilişkilerde olumlu iletişim yollarını kullanır.	1	1	0	100
DİN KÜLTÜRÜ	10	10	0	100
Din K.ve A.B.	10	10	0	100
İslam'da hac ibadetinin önemi ayet ve hadisler ışığında yorumlar.	1	1	0	100
Hz. İsa'nın (a.s.) hayatını ana hatlarıyla tanır.	1	1	0	100
Allah'ın (c.c.) adil, merhametli ve affedicisi olması ile ahiret inancı arasındaki ilişki kurar.	1	1	0	100
Ahiret hayatının aşamalarını açıklar.	1	1	0	100
Dünya hayatı ile ahiret hayatı arasındaki ilişkiyi yorumlar.	1	1	0	100
Melekleri özellikleri ve görevlerine göre sınıflandırır.	3	3	0	100
Varlıkların âlemini özelliklerine göre ayırt eder.	2	2	0	100
İNGİLİZCE	10	9	1	90
İngilizce	10	9	1	90
Talking about routines and daily activities	4	4	0	100
Analysing a chart about some sports	1	1	0	100
Describing characters/people (making simple inquiries)	4	3	1	75
Making simple comparisons	1	1	0	100

SINAV SONUÇ BELGESİ

İSTANBUL / EYÜP / Alibeyköy Ortaokulu

Öğrenci	Numara	Sınıf
BURAKEFE ÇAKIR	1529	7H

Puan Türü	Puan	Genel Ort.	Dereceler				
			Snf	Kurum	İlçe	İl	Genel
LGS	▼ 216,800	222,020	31	125	125	900	2398
Puanı Hesaplanan:			181	181	1895	5183	
Katılımlar:			34	181	181	1895	5186

Ders	Soru	Doğru	Yanlış	Net	Başarı %	Sınıf Ort.	Kurum Ort.	Genel Ort.
Türkçe	20	14	2	13,33	67	▲ 12,57	▲ 10,66	▲ 7,91
Matematik	20	3	5	1,33	7	▼ 8,47	▼ 4,80	▼ 2,96
Fen	20	0	3	-1,00	-5	▼ 8,33	▼ 6,58	▼ 4,53
Sosyal Bilgiler	10	5	3	4,00	40	▼ 6,01	▼ 4,82	▲ 3,03
Din K.ve A.B.	10	6	2	5,33	53	▼ 6,90	▼ 6,20	▲ 4,22
İngilizce	10	3	2	2,33	23	▼ 5,76	▼ 4,16	▼ 2,50
Toplam:		90	31	17	25,33	▼ 48,04	▼ 37,14	▲ 24,87

Soru No: 12345678901234567890

TÜRKÇE DACC BDAB aBD CDDC b

Cevap Anh. B DACCBDABBBBDACDDCAC

MATEMATİK d ab bB ACb

Cevap Anh. B ADBACBADDDBCCDBACCCA

FEN BİLİMLERİ d a d

Cevap Anh. B CBADDACDBADCAACCBCC

SOSYAL BİL. AADcBbDb

Cevap Anh. B AADABADABC

DİN KÜLTÜRÜ c BC bBBAD

Cevap Anh. B BBBCCDBBAD

İNGİLİZCE b BCCa

Cevap Anh. B CBDADBCCBD

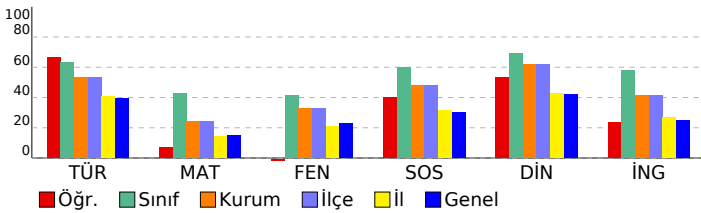

7. SINIF 2022 - 2023 LGS 2.DENEME

DERSLERE GÖRE BAŞARI ANALİZİ

	S	D	Y	B%
TÜRKÇE	20	14	2	70
Türkçe	20	14	2	70
T.7.3.30. Görsellerle ilgili soruların cevaplar.	1	1	0	100
T.7.3.16. Metnin konusunu belirler.	1	1	0	100
T.7.3.19. Metnin ilgili soruların cevaplar.	1	1	0	100
T.7.3.34. Grafik, tablo ve çizelgeyle sunulan bilgileri yorumlar.	3	2	1	67
T.7.3.17. Metnin ana fikrini/ana duygusunu belirler.	1	0	0	0
T.7.3.28. Okudukları ile ilgili çıkarımlarda bulunur.	2	2	0	100
T.7.3.1. Noktalamaya işaretlerine dikkat ederek sesli ve sessiz okur.	1	1	0	100
T.7.3.5. Bağlamdan hareketle bilmediği kelime ve kelime gruplarının anlamını tahmin eder.	1	1	0	100
T.7.3.6. Deyim ve atasözlerinin metne katkısını belirler.	1	0	0	0
T.7.3.7. Metni oluşturan unsurlar arasındaki geçiş ve bağlantı ifadelerinin anlama olan katkısını değerlendirir.	1	0	1	0
T.7.3.21. Metindeki hikâye unsurlarını belirler.	1	1	0	100
T.7.3.8. Metindeki söz sanatlarını tespit eder.	1	1	0	100
T.7.3.29. Metin türlerini ayırt eder.	1	0	0	0
T.7.3.12. Fiillerin anlam özelliklerini fark eder.	1	1	0	100
T.7.2.5. Kelimeleri anlamlarına uygun kullanır.	1	1	0	100
T.7.4.16. Yazdıklarını düzenler.	1	1	0	100
T.7.3.9. Çekim eklerinin işlevlerini ayırt eder.	1	0	0	0
MATEMATİK	20	3	5	15
Matematik	20	3	5	15
M.7.1.1.5. Tam sayılarla işlemler yapmayı gerektiren problemleri çözer.	8	0	3	0
M.7.1.1.1. Tam sayılarla toplama ve çıkarma işlemlerini yapar, ilgili problemleri çözer.	6	3	0	50
M.7.1.1.3. Tam sayılarla çarpma ve bölme işlemlerini yapar	1	0	0	0
M.7.1.2.3. Devirli olan ve olmayan ondalık gösterimleri rasyonel sayı olarak ifade eder.	1	0	1	0
M.7.1.1.2. Toplama işleminin özelliklerini akıcı işlem yapmak için birer strateji olarak kullanır.	1	0	1	0
M.7.1.1.3. Tam sayılarla çarpma ve bölme işlemlerini yapar.	2	0	0	0
M.7.1.3.5. Rasyonel sayılarla işlem yapmayı gerektiren problemleri çözer.	1	0	0	0
FEN BİLİMLERİ	20	0	3	0
Fen	20	0	3	0
F.7.1.1.6. Basit bir teleskop modeli hazırlayarak sunar.	1	0	0	0
F.7.2.1.2. Geçmişten günümüze, hücrenin yapısı ile ilgili görüşleri teknolojik gelişmelerle ilişkilendirerek tartışır.	1	0	0	0
Mitozun canlılar için önemini açıklar.	1	0	1	0
Hayvan ve bitki hücrelerini, temel kısımları ve görevleri açısından karşılaştırır.	1	0	0	0
F.7.2.3.1. Mayozun canlılar için önemini açıklar.	4	0	0	0
F.7.1.1.5. Teleskobun gök bilimin gelişimindeki önemine yönelik çıkarımda bulunur	1	0	0	0
F.7.1.1.2. Uzun kirliliğin nedenlerini ifade ederek bu kirliliğin yol açabileceği olası sonuçları tahmin eder.	1	0	1	0
F.7.2.3.2. Üreme ana hücrelerinde mayozun nasıl gerçekleştiğini model üzerinde gösterir.	3	0	1	0
F.7.2.2.1. Mitozun canlılar için önemini açıklar.	2	0	0	0
F.7.1.1.3. Teknoloji ile uzay araştırmaları arasındaki ilişkiyi açıklar.	2	0	0	0
F.7.2.1.3. Hücre-doku-organ-sistem-organizma ilişkisini açıklar.	1	0	0	0
F.7.1.2.1. Dünya'dan bakıldığı şekliyle görülen yıldız gruplarının, isimlendirmesi olan takımyıldızlara değinilir.	1	0	0	0
F.7.2.1.1. Hayvan ve bitki hücrelerini, temel kısımları ve görevleri açısından karşılaştırır	1	0	0	0
SOSYAL BİL.	10	5	3	50
Sosyal Bilgiler	10	5	3	50
Osmanlı Devleti'nin fetih siyasetini örnekler üzerinden analiz eder.	3	3	0	100
Osmanlı Devleti'nin siyasi güç olarak ortaya çıkış sürecini ve bu süreci etkileyen faktörleri açıklar.	1	0	1	0
Medyanın sosyal değişim ve etkileşimdeki rolünü tartışır.	2	1	1	50
İletişimi etkileyen tutum ve davranışları analiz ederek kendi tutum ve davranışlarını sorgular.	3	1	0	33
Bireysel ve toplumsal ilişkilerde olumlu iletişim yollarını kullanır.	1	0	1	0
DİN KÜLTÜRÜ	10	6	2	60
Din K.ve A.B.	10	6	2	60
İslam'da hac ibadetinin önemi ayet ve hadisler ışığında yorumlar.	1	0	1	0
Hz. İsa'nın (a.s.) hayatını ana hatlarıyla tanır.	1	0	0	0
Allah'ın (c.c.) adil, merhametli ve affedicisi olması ile ahiret inancı arasındaki ilişkiyi kurar.	1	1	0	100
Ahiret hayatının aşamalarını açıklar.	1	1	0	100
Dünya hayatı ile ahiret hayatı arasındaki ilişkiyi yorumlar.	1	0	0	0
Melekleri özellikleri ve görevlerine göre sınıflandırır.	3	2	1	67
Varlıklar âlemini özelliklerine göre ayırt eder.	2	2	0	100
İNGİLİZCE	10	3	2	30
İngilizce	10	3	2	30
Talking about routines and daily activities	4	0	1	0
Analysing a chart about some sports	1	0	0	0
Describing characters/people (making simple inquiries)	4	2	1	50
Making simple comparisons	1	1	0	100

SINAV SONUÇ BELGESİ

İSTANBUL / EYÜP / Alibeyköy Ortaokulu

Öğrenci	Numara	Sınıf
ÇAĞKAN YÜKSEL	1111	7H

Puan Türü	Puan	Genel Ort.	Dereceler				
			Snf	Kurum	İlçe	İl	Genel
LGS	▲ 350,600	222,020	12	39	39	137	496
Puanı Hesaplanan:			181	181	1895	5183	
Katılımlar:			34	181	181	1895	5186

Ders	Soru	Doğru	Yanlış	Net	Başarı %	Sınıf Ort.	Kurum Ort.	Genel Ort.
Türkçe	20	15	5	13,33	67	▲ 12,57	▲ 10,66	▲ 7,91
Matematik	20	13	6	11,00	55	▲ 8,47	▲ 4,80	▲ 2,96
Fen	20	13	7	10,67	53	▲ 8,33	▲ 6,58	▲ 4,53
Sosyal Bilgiler	10	7	3	6,00	60	▼ 6,01	▲ 4,82	▲ 3,03
Din K.ve A.B.	10	8	2	7,33	73	▲ 6,90	▲ 6,20	▲ 4,22
İngilizce	10	9	1	8,67	87	▲ 5,76	▲ 4,16	▲ 2,50
Toplam:		90	65	24	57,00	▲ 48,04	▲ 37,14	▲ 24,87

Soru No: 12345678901234567890

TÜRKÇE DACdCBDdBaaBaACDDCAC

Cevap Anh. B DACCBDABBBBDACDDCAC

MATEMATİK dDaAa ADDBBCCdACaCd

Cevap Anh. B ADBACBADDDBCCDBACCCA

FEN BİLİMLERİ CadDbAbDDcADCdACCBBc

Cevap Anh. B CBADDACDDBADCAACCBCC

SOSYAL BİL. AADcBAbABd

Cevap Anh. B AADABADABC

DİN KÜLTÜRÜ BBBbDDBbD

Cevap Anh. B BBBbDDBbD

İNGİLİZCE CBDAbCCBD

Cevap Anh. B CBDADCCBD

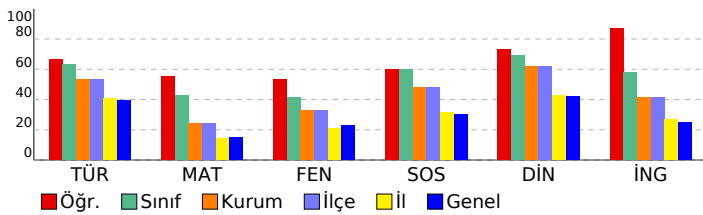

7. SINIF 2022 - 2023 LGS 2.DENEME

DERSLERE GÖRE BAŞARI ANALİZİ

	S	D	Y	B%
TÜRKÇE	20	15	5	75
Türkçe	20	15	5	75
T.7.3.30. Görsellerle ilgili soruların cevaplar.	1	1	0	100
T.7.3.16. Metnin konusunu belirler.	1	1	0	100
T.7.3.19. Metnin ilgili soruların cevaplar.	1	1	0	100
T.7.3.34. Grafik, tablo ve çizelgeyle sunulan bilgileri yorumlar.	3	2	1	67
T.7.3.17. Metnin ana fikrini/ana duygusunu belirler.	1	1	0	100
T.7.3.28. Okudukları ile ilgili çıkarımlarda bulunur.	2	2	0	100
T.7.3.1. Noktalama işaretlerine dikkat ederek sesli ve sessiz okur.	1	0	1	0
T.7.3.5. Bağlamdan hareketle bilmediği kelime ve kelime gruplarının anlamını tahmin eder.	1	1	0	100
T.7.3.6. Deyim ve atasözlerinin metne katkısını belirler.	1	0	1	0
T.7.3.7. Metni oluşturan unsurlar arasındaki geçiş ve bağlantı ifadelerinin anlama olan katkısını değerlendirir.	1	0	1	0
T.7.3.21. Metindeki hikâye unsurlarını belirler.	1	1	0	100
T.7.3.8. Metindeki söz sanatlarını tespit eder.	1	0	1	0
T.7.3.29. Metin türlerini ayırt eder.	1	1	0	100
T.7.3.12. Fiillerin anlam özelliklerini fark eder.	1	1	0	100
T.7.2.5. Kelimeleri anlamlarına uygun kullanır.	1	1	0	100
T.7.4.16. Yazdıklarını düzenler.	1	1	0	100
T.7.3.9. Çekim eklerinin işlevlerini ayırt eder.	1	1	0	100
MATEMATİK	20	13	6	65
Matematik	20	13	6	65
M.7.1.1.5. Tam sayılarla işlemler yapmayı gerektiren problemleri çözer.	8	5	3	63
M.7.1.1.1. Tam sayılarla toplama ve çıkarma işlemlerini yapar, ilgili problemleri çözer.	6	5	1	83
M.7.1.1.3. Tam sayılarla çarpma ve bölme işlemlerini yapar	1	0	1	0
M.7.1.2.3. Devirli olan ve olmayan ondalık gösterimleri rasyonel sayı olarak ifade eder.	1	0	0	0
M.7.1.1.2. Toplama işleminin özelliklerini akıcı işlem yapmak için birer strateji olarak kullanır.	1	1	0	100
M.7.1.1.3. Tam sayılarla çarpma ve bölme işlemlerini yapar.	2	1	1	50
M.7.1.1.3.5. Rasyonel sayılarla işlem yapmayı gerektiren problemleri çözer.	1	1	0	100
FEN BİLİMLERİ	20	13	7	65
Fen	20	13	7	65
F.7.1.1.6. Basit bir teleskop modeli hazırlayarak sunar.	1	1	0	100
F.7.2.1.2. Geçmişten günümüze, hücrenin yapısı ile ilgili görüşleri teknolojik gelişmelerle ilişkilendirerek tartışır.	1	0	1	0
Mitozun canlılar için önemini açıklar.	1	0	1	0
Hayvan ve bitki hücrelerini, temel kısımları ve görevleri açısından karşılaştırır.	1	1	0	100
F.7.2.3.1. Mayozun canlılar için önemini açıklar.	4	3	1	75
F.7.1.1.5. Teleskobun gök bilimin gelişimindeki önemine yönelik çıkarımda bulunur	1	1	0	100
F.7.1.1.2. Uzun kırıllığın nedenlerini ifade ederek bu kırılığın yol açabileceği olası sonuçları tahmin eder.	1	0	1	0
F.7.2.3.2. Üreme ana hücrelerinde mayozun nasıl gerçekleştiğini model üzerinde gösterir.	3	2	1	67
F.7.2.2.1. Mitozun canlılar için önemini açıklar.	2	2	0	100
F.7.1.1.3. Teknoloji ile uzay araştırmaları arasındaki ilişkiyi açıklar.	2	1	1	50
F.7.2.1.3. Hücre-doku-organ-sistem-organizma ilişkisini açıklar.	1	0	1	0
F.7.1.2.1. Dünya'dan bakıldığı şekliyle görülen yıldız gruplarının, isimlendirmesi olan takımyıldızlara değinilir.	1	1	0	100
F.7.2.1.1. Hayvan ve bitki hücrelerini, temel kısımları ve görevleri açısından karşılaştırır	1	1	0	100
SOSYAL BİL.	10	7	3	70
Sosyal Bilgiler	10	7	3	70
Osmanlı Devleti'nin fetih siyasetini örnekler üzerinden analiz eder.	3	3	0	100
Osmanlı Devleti'nin siyasi güç olarak ortaya çıkış sürecini ve bu süreci etkileyen faktörleri açıklar.	1	0	1	0
Medyanın sosyal değişim ve etkileşimdeki rolünü tartışır.	2	2	0	100
İletişimi etkileyen tutum ve davranışları analiz ederek kendi tutum ve davranışlarını sorgular.	3	1	2	33
Bireysel ve toplumsal ilişkilerde olumlu iletişim yollarını kullanır.	1	1	0	100
DİN KÜLTÜRÜ	10	8	2	80
Din K.ve A.B.	10	8	2	80
İslam'da hac ibadetinin önemi ayet ve hadisler ışığında yorumlar.	1	1	0	100
Hz. İsa'nın (a.s.) hayatını ana hatlarıyla tanır.	1	1	0	100
Allah'ın (c.c.) adil, merhametli ve affedicisi olması ile ahiret inancı arasındaki ilişkiyi kurar.	1	1	0	100
Ahiret hayatının aşamalarını açıklar.	1	0	1	0
Dünya hayatı ile ahiret hayatı arasındaki ilişkiyi yorumlar.	1	1	0	100
Meleklerin özellikleri ve görevlerine göre sınıflandırır.	3	3	0	100
Varlıkların âlemini özelliklerine göre ayırt eder.	2	1	1	50
İNGİLİZCE	10	9	1	90
İngilizce	10	9	1	90
Talking about routines and daily activities	4	4	0	100
Analysing a chart about some sports	1	0	1	0
Describing characters/people (making simple inquiries)	4	4	0	100
Making simple comparisons	1	1	0	100

SINAV SONUÇ BELGESİ

İSTANBUL / EYÜP / Alibeyköy Ortaokulu

Öğrenci	Numara	Sınıf
CEYLİN SU ATEŞ	1692	7H

Puan Türü	Puan	Genel Ort.	Dereceler				
			Snf	Kurum	İlçe	İl	Genel
LGS	▲ 400,400	222,020	10	15	15	38	189
Puanı Hesaplanan:			181	181	1895	5183	
Katılımlar:			34	181	181	1895	5186

Ders	Soru	Doğru	Yanlış	Net	Başarı %	Sınıf Ort.	Kurum Ort.	Genel Ort.
Türkçe	20	19	1	18,67	93	▲ 12,57	▲ 10,66	▲ 7,91
Matematik	20	16	3	15,00	75	▲ 8,47	▲ 4,80	▲ 2,96
Fen	20	11	7	8,67	43	▲ 8,33	▲ 6,58	▲ 4,53
Sosyal Bilgiler	10	10	0	10,00	100	▲ 6,01	▲ 4,82	▲ 3,03
Din K.ve A.B.	10	9	1	8,67	87	▲ 6,90	▲ 6,20	▲ 4,22
İngilizce	10	9	0	9,00	90	▲ 5,76	▲ 4,16	▲ 2,50
Toplam:	90	74	12	70,00	78	▲ 48,04	▲ 37,14	▲ 24,87

Soru No: 12345678901234567890

TÜRKÇE CACDDCABBaBADBCCCAD

Cevap Anh. A CACDDCABBaBADBCCCAD

MATEMATİK ACaCbDCCBDDAB ABdd

Cevap Anh. A ACCCABDCCBDDABCAABDA

FEN BİLİMLERİ CCBCCAAbDbcaDCAcad

Cevap Anh. A CCBCCAACDABDDCADDABC

SOSYAL BİL. CBADABADAA

Cevap Anh. A CBADABADAA

DİN KÜLTÜRÜ DABBDDdBBB

Cevap Anh. A DABBDDCBBB

İNGİLİZCE CBDCB DBCA

Cevap Anh. A CBDCBDDBCA

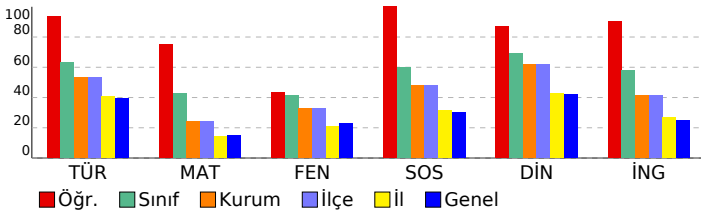

7. SINIF 2022 - 2023 LGS 2.DENEME

DERSLERE GÖRE BAŞARI ANALİZİ

	S	D	Y	B%
TÜRKÇE	20	19	1	95
Türkçe	20	19	1	95
T.7.3.34. Grafik, tablo ve çizelgeyle sunulan bilgileri yorumlar.	3	3	0	100
T.7.3.9. Çekim eklerinin işlevlerini ayırt eder.	1	1	0	100
T.7.4.16. Yazdıklarını düzenler.	1	1	0	100
T.7.2.5. Kelimeleri anlamlarına uygun kullanır.	1	1	0	100
T.7.3.12. Fiillerin anlam özelliklerini fark eder.	1	1	0	100
T.7.3.29. Metin türlerini ayırt eder.	1	1	0	100
T.7.3.8. Metindeki söz sanatlarını tespit eder.	1	1	0	100
T.7.3.21. Metindeki hikâye unsurlarını belirler.	1	1	0	100
T.7.3.7. Metni oluşturan unsurlar arasındaki geçiş ve bağlantı ifadelerinin anlama olan katkısını değerlendirir.	1	1	0	100
T.7.3.6. Deyim ve atasözlerinin metne katkısını belirler.	1	0	1	0
T.7.3.5. Bağlamdan hareketle bilmediği kelime ve kelime gruplarının anlamını tahmin eder.	1	1	0	100
T.7.3.1. Noktalama işaretlerine dikkat ederek sesli ve sessiz okur.	1	1	0	100
T.7.3.28. Okudukları ile ilgili çıkarımlarda bulunur.	2	2	0	100
T.7.3.17. Metnin ana fikrini/ana duygusunu belirler.	1	1	0	100
T.7.3.19. Metninle ilgili sorulan cevaplar.	1	1	0	100
T.7.3.16. Metnin konusunu belirler.	1	1	0	100
T.7.3.30. Görsellerle ilgili sorulan cevaplar.	1	1	0	100
MATEMATİK	20	16	3	80
Matematik	20	16	3	80
M.7.1.1.1. Tam sayılarla toplama ve çıkarma işlemlerini yapar, ilgili problemleri çözer.	6	5	1	83
M.7.1.1.5. Tam sayılarla işlemler yapmayı gerektiren problemleri çözer.	8	5	2	63
M.7.1.1.3. Tam sayılarla çarpma ve bölme işlemlerini yapar.	2	2	0	100
M.7.1.3.5. Rasyonel sayılarla işlem yapmayı gerektiren problemleri çözer.	1	1	0	100
M.7.1.1.2. Toplama işleminin özelliklerini akıcı işlem yapmak için birer strateji olarak kullanır.	1	1	0	100
M.7.1.2.3. Devirli olan ve olmayan ondalık gösterimleri rasyonel sayı olarak ifade eder.	1	1	0	100
M.7.1.1.3. Tam sayılarla çarpma ve bölme işlemlerini yapar	1	1	0	100
FEN BİLİMLERİ	20	11	7	55
Fen	20	11	7	55
F.7.2.1.1. Hayvan ve bitki hücrelerini, temel kısımları ve görevleri açısından karşılaştırır	1	1	0	100
F.7.1.1.3. Teknoloji ile uzay araştırmaları arasındaki ilişkiyi açıklar.	2	2	0	100
F.7.1.2.1. Dünya'dan bakıldığında şekliyle görülen yıldız gruplarının, isimlendirmesi olan takımyıldızlara değinilir.	1	1	0	100
F.7.2.3.1. Mayozun canlılar için önemini açıklar.	4	2	2	50
F.7.2.3.2. Üreme ana hücrelerinde mayozun nasıl gerçekleştiğini model üzerinde gösterir.	3	2	1	67
F.7.2.1.3. Hücre-doku-organ-sistem-organizma ilişkisini açıklar.	1	1	0	100
F.7.2.2.1. Mitozun canlılar için önemini açıklar.	2	0	2	0
F.7.1.1.2. Uzun kirliliğinin nedenlerini ifade ederek bu kirliliğin yol açabileceği olası sonuçları tahmin eder.	1	1	0	100
F.7.1.1.5. Teleskobun gök bilimindeki önemine yönelik çıkarımda bulunur	1	1	0	100
Hayvan ve bitki hücrelerini, temel kısımları ve görevleri açısından karşılaştırır.	1	0	1	0
Mitozun canlılar için önemini açıklar.	1	0	1	0
F.7.2.1.2. Geçmişten günümüze, hücrenin yapısı ile ilgili görüşleri teknolojik gelişmelerle ilişkilendirerek tartışır.	1	0	0	0
F.7.1.1.6. Basit bir teleskop modeli hazırlayarak sunar.	1	0	0	0
SOSYAL BİL.	10	10	0	100
Sosyal Bilgiler	10	10	0	100
İletişimi etkileyen tutum ve davranışları analiz ederek kendi tutum ve davranışlarını sorgular.	3	3	0	100
Bireysel ve toplumsal ilişkilerde olumlu iletişim yollarını kullanır.	1	1	0	100
Medyanın sosyal değişim ve etkileşimdeki rolünü tartışır.	2	2	0	100
Osmanlı Devleti'nin siyasi güç olarak ortaya çıkış sürecini ve bu süreci etkileyen faktörleri açıklar.	1	1	0	100
Osmanlı Devleti'nin fetih siyasetini örnekler üzerinden analiz eder.	3	3	0	100
DİN KÜLTÜRÜ	10	9	1	90
Din K.ve A.B.	10	9	1	90
Varlıklar âlemini özelliklerine göre ayırt eder.	2	2	0	100
Melekleri özellikleri ve görevlerine göre sınıflandırır.	3	3	0	100
Dünya hayatı ile ahiret hayatı arasındaki ilişkiyi yorumlar.	1	1	0	100
Ahiret hayatının aşamalarını açıklar.	1	0	1	0
Allah'ın (c.c.) adlı, merhametli ve affedicisi olması ile ahiret inancı arasındaki ilişkiyi kurar.	1	1	0	100
Hz. İsa'nın (a.s.) hayatını ana hatlarıyla tanıtır.	1	1	0	100
İslam'da hac ibadetinin önemini ayet ve hadisler ışığında yorumlar.	1	1	0	100
İNGİLİZCE	10	9	0	90
İngilizce	10	9	0	90
Making simple comparisons	1	1	0	100
Describing characters/people (making simple inquiries)	4	4	0	100
Analysing a chart about some sports	1	0	0	0
Talking about routines and daily activities	4	4	0	100

SINAV SONUÇ BELGESİ

İSTANBUL / EYÜP / Alibeyköy Ortaokulu

Öğrenci	Numara	Sınıf
CEYLINNAZ YALÇIN	1520	7H

Puan Türü	Puan	Genel Ort.	Dereceler				
			Snf	Kurum	İlçe	İl	Genel
LGS	▲ 264,200	222,020	24	94	94	556	1505
Puanı Hesaplanan:			181	181	1895	5183	
Katılımlar:			34	181	181	1895	5186

Ders	Soru	Doğru	Yanlış	Net	Başarı %	Sınıf Ort.	Kurum Ort.	Genel Ort.
Türkçe	20	15	4	13,67	68	▲ 12,57	▲ 10,66	▲ 7,91
Matematik	20	1	5	-0,67	-3	▼ 8,47	▼ 4,80	▼ 2,96
Fen	20	8	4	6,67	33	▼ 8,33	▲ 6,58	▲ 4,53
Sosyal Bilgiler	10	6	2	5,33	53	▼ 6,01	▲ 4,82	▲ 3,03
Din K.ve A.B.	10	7	3	6,00	60	▼ 6,90	▼ 6,20	▲ 4,22
İngilizce	10	9	1	8,67	87	▲ 5,76	▲ 4,16	▲ 2,50
Toplam:	90	46	19	39,67	44	▼ 48,04	▲ 37,14	▲ 24,87

Soru No: 12345678901234567890

TÜRKÇE DAbCCBdBbBaDACCDD Ab

Cevap Anh. B DACCBBDBBBBBDACCAC

MATEMATİK daa Aa c

Cevap Anh. B ADBACBADDDBCCBACCBA

FEN BİLİMLERİ bACDca DbA CC C

Cevap Anh. B CBADDACDBADCAACCBC

SOSYAL BİL. db BADABC

Cevap Anh. B AADABADABC

DİN KÜLTÜRÜ aBBdDBaAD

Cevap Anh. B BBBCCDBBAD

İNGİLİZCE CBDADBCCaD

Cevap Anh. B CBDADBCCBD

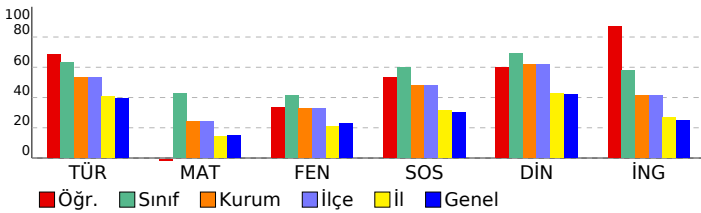

7. SINIF 2022 - 2023 LGS 2.DENEME

DERSLERE GÖRE BAŞARI ANALİZİ

	S	D	Y	B%
TÜRKÇE	20	15	4	75
Türkçe	20	15	4	75
T.7.3.30. Görsellerle ilgili soruların cevaplar.	1	1	0	100
T.7.3.16. Metnin konusunu belirler.	1	1	0	100
T.7.3.19. Metnin ilgili soruların cevaplar.	1	0	1	0
T.7.3.34. Grafik, tablo ve çizelgeyle sunulan bilgileri yorumlar.	3	2	1	67
T.7.3.17. Metnin ana fikrinin/ana duygusunu belirler.	1	1	0	100
T.7.3.28. Okudukları ile ilgili çıkarımlarda bulunur.	2	2	0	100
T.7.3.1. Noktalama işaretlerine dikkat ederek sesli ve sessiz okur.	1	0	1	0
T.7.3.5. Bağlamdan hareketle bilmediği kelime ve kelime gruplarının anlamını tahmin eder.	1	1	0	100
T.7.3.6. Deyim ve atasözlerinin metne katkısını belirler.	1	1	0	100
T.7.3.7. Metni oluşturan unsurlar arasındaki geçiş ve bağlantı ifadelerinin anlama olan katkısını değerlendirir.	1	1	0	100
T.7.3.21. Metindeki hikâye unsurlarını belirler.	1	0	1	0
T.7.3.8. Metindeki söz sanatlarını tespit eder.	1	1	0	100
T.7.3.29. Metin türlerini ayırt eder.	1	1	0	100
T.7.3.12. Fiillerin anlam özelliklerini fark eder.	1	1	0	100
T.7.2.5. Kelimeleri anlamlarına uygun kullanır.	1	1	0	100
T.7.4.16. Yazdıklarını düzenler.	1	0	0	0
T.7.3.9. Çekim eklerinin işlevlerini ayırt eder.	1	1	0	100
MATEMATİK	20	1	5	5
Matematik	20	1	5	5
M.7.1.1.5. Tam sayılarla işlemler yapmayı gerektiren problemleri çözer.	8	0	1	0
M.7.1.1.1. Tam sayılarla toplama ve çıkarma işlemlerini yapar, ilgili problemleri çözer.	6	0	2	0
M.7.1.1.3. Tam sayılarla çarpma ve bölme işlemlerini yapar	1	0	1	0
M.7.1.2.3. Devirli olan ve olmayan ondalık gösterimleri rasyonel sayı olarak ifade eder.	1	0	0	0
M.7.1.1.2. Toplama işleminin özelliklerini akıcı işlem yapmak için birer strateji olarak kullanır.	1	1	0	100
M.7.1.1.3. Tam sayılarla çarpma ve bölme işlemlerini yapar.	2	0	1	0
M.7.1.3.5. Rasyonel sayılarla işlem yapmayı gerektiren problemleri çözer.	1	0	0	0
FEN BİLİMLERİ	20	8	4	40
Fen	20	8	4	40
F.7.1.1.6. Basit bir teleskop modeli hazırlayarak sunar.	1	0	0	0
F.7.2.1.2. Geçmişten günümüze, hücrenin yapısı ile ilgili görüşleri teknolojik gelişmelerle ilişkilendirerek tartışır.	1	0	0	0
Mitozun canlılar için önemini açıklar.	1	0	0	0
Hayvan ve bitki hücrelerini, temel kısımları ve görevleri açısından karşılaştırır.	1	0	0	0
F.7.2.3.1. Mayozun canlılar için önemini açıklar.	4	2	2	50
F.7.1.1.5. Teleskobun gök bilimin gelişimindeki önemine yönelik çıkarımda bulunur	1	1	0	100
F.7.1.1.2. Uzun kirliliğinin nedenlerini ifade ederek bu kirliliğin yol açabileceği olası sonuçları tahmin eder.	1	1	0	100
F.7.2.3.2. Üreme ana hücrelerinde mayozun nasıl gerçekleştiğini model üzerinde gösterir.	3	1	1	33
F.7.2.2.1. Mitozun canlılar için önemini açıklar.	2	0	1	0
F.7.1.1.3. Teknoloji ile uzay araştırmaları arasındaki ilişkiyi açıklar.	2	1	0	50
F.7.2.1.3. Hücre-doku-organ-sistem-organizma ilişkisini açıklar.	1	1	0	100
F.7.1.2.1. Dünya'dan bakıldığı şekliyle görülen yıldız gruplarının, isimlendirmesi olan takımyıldızlara değinilir.	1	0	0	0
F.7.2.1.1. Hayvan ve bitki hücrelerini, temel kısımları ve görevleri açısından karşılaştırır	1	1	0	100
SOSYAL BİL.	10	6	2	60
Sosyal Bilgiler	10	6	2	60
Osmanlı Devleti'nin fetih siyasetini örnekler üzerinden analiz eder.	3	0	2	0
Osmanlı Devleti'nin siyasi güç olarak ortaya çıkış sürecini ve bu süreci etkileyen faktörleri açıklar.	1	0	0	0
Medyanın sosyal değişim ve etkileşimdeki rolünü tartışır.	2	2	0	100
İletişimi etkileyen tutum ve davranışları analiz ederek kendi tutum ve davranışlarını sorgular.	3	3	0	100
Bireysel ve toplumsal ilişkilerde olumlu iletişim yollarını kullanır.	1	1	0	100
DİN KÜLTÜRÜ	10	7	3	70
Din K.ve A.B.	10	7	3	70
İslam'da hac ibadetinin önemi ayet ve hadisler ışığında yorumlar.	1	0	1	0
Hz. İsa'nın (a.s.) hayatını ana hatlarıyla tanır.	1	1	0	100
Allah'ın (c.c.) adil, merhametli ve affedicisi olması ile ahiret inancı arasındaki ilişkiyi kurar.	1	1	0	100
Ahiret hayatının aşamalarını açıklar.	1	0	1	0
Dünya hayatı ile ahiret hayatı arasındaki ilişkiyi yorumlar.	1	1	0	100
Melekler özellikleri ve görevlerine göre sınıflandırır.	3	2	1	67
Varlıklar âlemini özelliklerine göre ayırt eder.	2	2	0	100
İNGİLİZCE	10	9	1	90
İngilizce	10	9	1	90
Talking about routines and daily activities	4	4	0	100
Analysing a chart about some sports	1	1	0	100
Describing characters/people (making simple inquiries)	4	3	1	75
Making simple comparisons	1	1	0	100

SINAV SONUÇ BELGESİ

İSTANBUL / EYÜP / Alibeyköy Ortaokulu

Öğrenci	Numara	Sınıf
DEFNE EVRA DEMİRKAN	1537	7H

Puan Türü	Puan	Genel Ort.	Dereceler				
			Snf	Kurum	İlçe	İl	Genel
LGS	▲ 287,600	222,020	17	73	73	402	1171
Puanı Hesaplanan:			181	181	1895	5183	
Katılımlar:			34	181	181	1895	5186

Ders	Soru	Doğru	Yanlış	Net	Başarı %	Sınıf Ort.	Kurum Ort.	Genel Ort.
Türkçe	20	15	5	13,33	67	▲ 12,57	▲ 10,66	▲ 7,91
Matematik	20	7	11	3,33	17	▼ 8,47	▼ 4,80	▲ 2,96
Fen	20	11	7	8,67	43	▲ 8,33	▲ 6,58	▲ 4,53
Sosyal Bilgiler	10	8	2	7,33	73	▲ 6,01	▲ 4,82	▲ 3,03
Din K.ve A.B.	10	5	5	3,33	33	▼ 6,90	▼ 6,20	▼ 4,22
İngilizce	10	6	2	5,33	53	▼ 5,76	▲ 4,16	▲ 2,50
Toplam:	90	52	32	41,33	46	▼ 48,04	▲ 37,14	▲ 24,87

Soru No: 12345678901234567890

TÜRKÇE CACDDBAaBbBaBAcCCCAD

Cevap Anh. A CACDDCADBBBBADBCCCAD

MATEMATİK ACabcBdb BaCdDbBa bb

Cevap Anh. A ACCCABDCCBDDABCABDA

FEN BİLİMLERİ aCccCABcDbc bCAD cBC

Cevap Anh. A CCBCCAACDABDDCADDABC

SOSYAL BİL. CBcDABcDAA

Cevap Anh. A CBADABADAA

DİN KÜLTÜRÜ DAccDaCaBc

Cevap Anh. A DABBDDCBBB

İNGİLİZCE CaDC DDbd

Cevap Anh. A CBDCBDDBCA

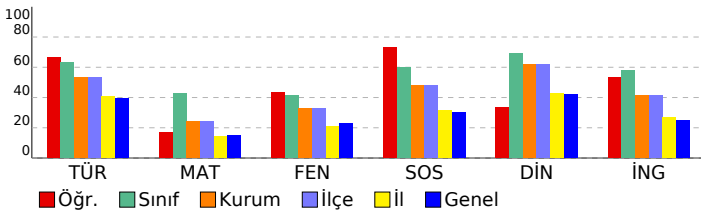

7. SINIF 2022 - 2023 LGS 2.DENEME

DERSLERE GÖRE BAŞARI ANALİZİ

	S	D	Y	B%
TÜRKÇE	20	15	5	75
Türkçe	20	15	5	75
T.7.3.34. Grafik, tablo ve çizelgeyle sunulan bilgileri yorumlar.	3	2	1	67
T.7.3.9. Çekim eklerinin işlevlerini ayırt eder.	1	1	0	100
T.7.4.16. Yazdıklarını düzenler.	1	1	0	100
T.7.2.5. Kelimeleri anlamlarına uygun kullanır.	1	1	0	100
T.7.3.12. Fiillerin anlam özelliklerini fark eder.	1	1	0	100
T.7.3.29. Metin türlerini ayırt eder.	1	1	0	100
T.7.3.8. Metindeki söz sanatlarını tespit eder.	1	0	1	0
T.7.3.21. Metindeki hikâye unsurlarını belirler.	1	1	0	100
T.7.3.7. Metni oluşturan unsurlar arasındaki geçiş ve bağlantı ifadelerinin anlama olan katkısını değerlendirir.	1	1	0	100
T.7.3.6. Deyim ve atasözlerinin metne katkısını belirler.	1	0	1	0
T.7.3.5. Bağlamdan hareketle bilmediği kelime ve kelime gruplarının anlamını tahmin eder.	1	1	0	100
T.7.3.1. Noktalama işaretlerine dikkat ederek sesli ve sessiz okur.	1	1	0	100
T.7.3.28. Okudukları ile ilgili çıkarımlarda bulunur.	2	0	2	0
T.7.3.17. Metnin ana fikrini/ana duygusunu belirler.	1	1	0	100
T.7.3.19. Metninle ilgili sorulan cevaplar.	1	1	0	100
T.7.3.16. Metnin konusunu belirler.	1	1	0	100
T.7.3.30. Görsellerle ilgili sorulan cevaplar.	1	1	0	100
MATEMATİK	20	7	11	35
Matematik	20	7	11	35
M.7.1.1.1. Tam sayılarla toplama ve çıkarma işlemlerini yapar, ilgili problemleri çözer.	6	1	4	17
M.7.1.1.5. Tam sayılarla işlemler yapmayı gerektiren problemleri çözer.	8	3	5	38
M.7.1.1.3. Tam sayılarla çarpma ve bölme işlemlerini yapar.	2	2	0	100
M.7.1.3.5. Rasyonel sayılarla işlem yapmayı gerektiren problemleri çözer.	1	1	0	100
M.7.1.1.2. Toplama işleminin özelliklerini akıcı işlem yapmak için birer strateji olarak kullanır.	1	0	1	0
M.7.1.2.3. Devirli olan ve olmayan ondalık gösterimleri rasyonel sayı olarak ifade eder.	1	0	1	0
M.7.1.1.3. Tam sayılarla çarpma ve bölme işlemlerini yapar	1	0	0	0
FEN BİLİMLERİ	20	11	7	55
Fen	20	11	7	55
F.7.2.1.1. Hayvan ve bitki hücrelerini, temel kısımları ve görevleri açısından karşılaştırır	1	0	1	0
F.7.1.1.3. Teknoloji ile uzay araştırmaları arasındaki ilişkiyi açıklar.	2	2	0	100
F.7.1.2.1. Dünya'dan bakıldığında şekliyle görülen yıldız gruplarının, isimlendirmesi olan takımyıldızlara değinilir.	1	0	1	0
F.7.2.3.1. Mayozun canlılar için önemini açıklar.	4	2	1	50
F.7.2.3.2. Üreme ana hücrelerinde mayozun nasıl gerçekleştiğini model üzerinde gösterir.	3	2	1	67
F.7.2.1.3. Hücre-doku-organ-sistem-organizma ilişkisini açıklar.	1	0	1	0
F.7.2.2.1. Mitozun canlılar için önemini açıklar.	2	1	1	50
F.7.1.1.2. Uzun kirliliğinin nedenlerini ifade ederek bu kirliliğin yol açabileceği olası sonuçları tahmin eder.	1	1	0	100
F.7.1.1.5. Teleskobun gök bilimindeki önemine yönelik çıkarımda bulunur	1	1	0	100
Hayvan ve bitki hücrelerini, temel kısımları ve görevleri açısından karşılaştırır.	1	0	0	0
Mitozun canlılar için önemini açıklar.	1	0	1	0
F.7.2.1.2. Geçmişten günümüze, hücrenin yapısı ile ilgili görüşleri teknolojik gelişmelerle ilişkilendirerek tartışır.	1	1	0	100
F.7.1.1.6. Basit bir teleskop modeli hazırlayarak sunar.	1	1	0	100
SOSYAL BİL.	10	8	2	80
Sosyal Bilgiler	10	8	2	80
İletişimi etkileyen tutum ve davranışları analiz ederek kendi tutum ve davranışlarını sorgular.	3	3	0	100
Bireysel ve toplumsal ilişkilerde olumlu iletişim yollarını kullanır.	1	0	1	0
Medyanın sosyal değişim ve etkileşimdeki rolünü tartışır.	2	2	0	100
Osmanlı Devleti'nin siyasi güç olarak ortaya çıkış sürecini ve bu süreci etkileyen faktörleri açıklar.	1	0	1	0
Osmanlı Devleti'nin fetih siyasetini örnekler üzerinden analiz eder.	3	3	0	100
DİN KÜLTÜRÜ	10	5	5	50
Din K.ve A.B.	10	5	5	50
Varlıklar âlemini özelliklerine göre ayırt eder.	2	2	0	100
Melekleri özellikleri ve görevlerine göre sınıflandırır.	3	1	2	33
Dünya hayatı ile ahiret hayatı arasındaki ilişkiyi yorumlar.	1	0	1	0
Ahiret hayatının aşamalarını açıklar.	1	1	0	100
Allah'ın (c.c.) adlı, merhametli ve affedicisi olması ile ahiret inancı arasındaki ilişkiyi kurar.	1	0	1	0
Hz. İsa'nın (a.s.) hayatını ana hatlarıyla tanıtır.	1	1	0	100
İslam'da hac ibadetinin önemini ayet ve hadisler ışığında yorumlar.	1	0	1	0
İNGİLİZCE	10	6	2	60
İngilizce	10	6	2	60
Making simple comparisons	1	1	0	100
Describing characters/people (making simple inquiries)	4	2	1	50
Analysing a chart about some sports	1	1	0	100
Talking about routines and daily activities	4	2	1	50

SINAV SONUÇ BELGESİ

İSTANBUL / EYÜP / Alibeyköy Ortaokulu

Öğrenci	Numara	Sınıf
DERİN SU BOZKURT	1665	7H

Puan Türü	Puan	Genel Ort.	Dereceler				
			Snf	Kurum	İlçe	İl	Genel
LGS	▲ 343,400	222,020	14	43	43	160	559
Puanı Hesaplanan:			181	181	1895	5183	
Katılımlar:			34	181	181	1895	5186

Ders	Soru	Doğru	Yanlış	Net	Başarı %	Sınıf Ort.	Kurum Ort.	Genel Ort.
Türkçe	20	16	4	14,67	73	▲ 12,57	▲ 10,66	▲ 7,91
Matematik	20	10	5	8,33	42	▼ 8,47	▲ 4,80	▲ 2,96
Fen	20	13	5	11,33	57	▲ 8,33	▲ 6,58	▲ 4,53
Sosyal Bilgiler	10	7	2	6,33	63	▲ 6,01	▲ 4,82	▲ 3,03
Din K.ve A.B.	10	7	3	6,00	60	▼ 6,90	▼ 6,20	▲ 4,22
İngilizce	10	8	1	7,67	77	▲ 5,76	▲ 4,16	▲ 2,50
Toplam:		90	61	20	54,33	▲ 48,04	▲ 37,14	▲ 24,87

Soru No: 12345678901234567890

TÜRKÇE dACDDCADBBAdbDBCaCAD

Cevap Anh. A CACDDCABBBBADEBCCAD

MATEMATİK CAdaCC BDDAdbAaD

Cevap Anh. A ACCCABDCCBDDABCAABDA

FEN BİLİMLERİ CCBCC AaDbB DCADadBa

Cevap Anh. A CCBCCAACDABDDCADDABC

SOSYAL BİL. CB DbBADAb

Cevap Anh. A CBADABADAA

DİN KÜLTÜRÜ DAaBDDbBBa

Cevap Anh. A DABBDDCBBB

İNGİLİZCE CBDCBaD CA

Cevap Anh. A CBDCBDDBCA

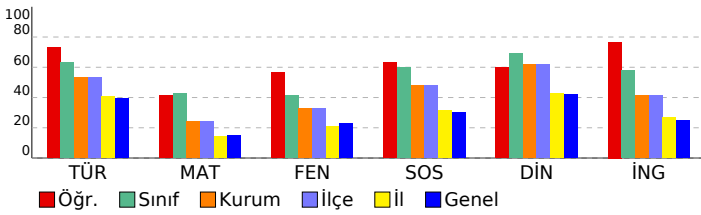

7. SINIF 2022 - 2023 LGS 2.DENEME

DERSLERE GÖRE BAŞARI ANALİZİ

	S	D	Y	B%
TÜRKÇE	20	16	4	80
Türkçe	20	16	4	80
T.7.3.34. Grafik, tablo ve çizelgeyle sunulan bilgileri yorumlar.	3	1	2	33
T.7.3.9. Çekim eklerinin işlevlerini ayırt eder.	1	1	0	100
T.7.4.16. Yazdıklarını düzenler.	1	1	0	100
T.7.2.5. Kelimeleri anlamlarına uygun kullanır.	1	1	0	100
T.7.3.12. Fiillerin anlam özelliklerini fark eder.	1	1	0	100
T.7.3.29. Metin türlerini ayırt eder.	1	1	0	100
T.7.3.8. Metindeki söz sanatlarını tespit eder.	1	1	0	100
T.7.3.21. Metindeki hikâye unsurlarını belirler.	1	1	0	100
T.7.3.7. Metni oluşturan unsurlar arasındaki geçiş ve bağlantı ifadelerinin anlama olan katkısını değerlendirir.	1	1	0	100
T.7.3.6. Deyim ve atasözlerinin metne katkısını belirler.	1	0	1	0
T.7.3.5. Bağlamdan hareketle bilmediği kelime ve kelime gruplarının anlamını tahmin eder.	1	1	0	100
T.7.3.1. Noktalama işaretlerine dikkat ederek sesli ve sessiz okur.	1	0	1	0
T.7.3.28. Okudukları ile ilgili çıkarımlarda bulunur.	2	2	0	100
T.7.3.17. Metnin ana fikrini/ana duygusunu belirler.	1	1	0	100
T.7.3.19. Metninle ilgili sorulan cevaplar.	1	1	0	100
T.7.3.16. Metnin konusunu belirler.	1	1	0	100
T.7.3.30. Görsellerle ilgili sorulan cevaplar.	1	1	0	100
MATEMATİK	20	10	5	50
Matematik	20	10	5	50
M.7.1.1.1. Tam sayılarla toplama ve çıkarma işlemlerini yapar, ilgili problemleri çözer.	6	5	0	83
M.7.1.1.5. Tam sayılarla işlemler yapmayı gerektiren problemleri çözer.	8	3	1	38
M.7.1.1.3. Tam sayılarla çarpma ve bölme işlemlerini yapar.	2	1	1	50
M.7.1.3.5. Rasyonel sayılarla işlem yapmayı gerektiren problemleri çözer.	1	0	1	0
M.7.1.1.2. Toplama işleminin özelliklerini akıcı işlem yapmak için birer strateji olarak kullanır.	1	1	0	100
M.7.1.2.3. Devirli olan ve olmayan ondalık gösterimleri rasyonel sayı olarak ifade eder.	1	0	1	0
M.7.1.1.3. Tam sayılarla çarpma ve bölme işlemlerini yapar	1	0	1	0
FEN BİLİMLERİ	20	13	5	65
Fen	20	13	5	65
F.7.2.1.1. Hayvan ve bitki hücrelerini, temel kısımları ve görevleri açısından karşılaştırır	1	1	0	100
F.7.1.1.3. Teknoloji ile uzay araştırmaları arasındaki ilişkiyi açıklar.	2	2	0	100
F.7.1.2.1. Dünya'dan bakıldığında şekliyle görülen yıldız gruplarının, isimlendirmesi olan takımyıldızlara değinilir.	1	1	0	100
F.7.2.3.1. Mayozun canlılar için önemini açıklar.	4	3	0	75
F.7.2.3.2. Üreme ana hücrelerinde mayozun nasıl gerçekleştiğini model üzerinde gösterir.	3	2	0	67
F.7.2.1.3. Hücre-doku-organ-sistem-organizma ilişkisini açıklar.	1	1	0	100
F.7.2.2.1. Mitozun canlılar için önemini açıklar.	2	0	2	0
F.7.1.1.2. Uzun kirliliğinin nedenlerini ifade ederek bu kirliliğin yol açabileceği olası sonuçları tahmin eder.	1	1	0	100
F.7.1.1.5. Teleskobun gök bilimindeki önemine yönelik çıkarımda bulunur	1	1	0	100
Hayvan ve bitki hücrelerini, temel kısımları ve görevleri açısından karşılaştırır.	1	0	1	0
Mitozun canlılar için önemini açıklar.	1	0	1	0
F.7.2.1.2. Geçmişten günümüze, hücrenin yapısı ile ilgili görüşleri teknolojik gelişmelerle ilişkilendirerek tartışır.	1	1	0	100
F.7.1.1.6. Basit bir teleskop modeli hazırlayarak sunar.	1	0	1	0
SOSYAL BİL.	10	7	2	70
Sosyal Bilgiler	10	7	2	70
İletişimi etkileyen tutum ve davranışları analiz ederek kendi tutum ve davranışlarını sorgular.	3	3	0	100
Bireysel ve toplumsal ilişkilerde olumlu iletişim yollarını kullanır.	1	0	0	0
Medyanın sosyal değişim ve etkileşimdeki rolünü tartışır.	2	1	1	50
Osmanlı Devleti'nin siyasi güç olarak ortaya çıkış sürecini ve bu süreci etkileyen faktörleri açıklar.	1	1	0	100
Osmanlı Devleti'nin fetih siyasetini örnekler üzerinden analiz eder.	3	2	1	67
DİN KÜLTÜRÜ	10	7	3	70
Din K.ve A.B.	10	7	3	70
Varlıklar âlemini özelliklerine göre ayırt eder.	2	2	0	100
Melekleri özellikleri ve görevlerine göre sınıflandırır.	3	2	1	67
Dünya hayatı ile ahiret hayatı arasındaki ilişkiyi yorumlar.	1	1	0	100
Ahiret hayatının aşamalarını açıklar.	1	0	1	0
Allah'ın (c.c.) adlı, merhametli ve affedicisi olması ile ahiret inancı arasındaki ilişkiyi kurar.	1	1	0	100
Hz. İsa'nın (a.s.) hayatını ana hatlarıyla tanıtır.	1	1	0	100
İslam'da hac ibadetinin önemini ayet ve hadisler ışığında yorumlar.	1	0	1	0
İNGİLİZCE	10	8	1	80
İngilizce	10	8	1	80
Making simple comparisons	1	1	0	100
Describing characters/people (making simple inquiries)	4	4	0	100
Analysing a chart about some sports	1	0	1	0
Talking about routines and daily activities	4	3	0	75

SINAV SONUÇ BELGESİ

İSTANBUL / EYÜP / Alibeyköy Ortaokulu

Öğrenci	Numara	Sınıf
ECE SU GÜNAYDIN	1553	7H

Puan Türü	Puan	Genel Ort.	Dereceler				
			Snf	Kurum	İlçe	İl	Genel
LGS	▼ 178,400	222,020	33	153	153	1216	3232
Puanı Hesaplanan:			181	181	1895	5183	
Katılımlar:			34	181	181	1895	5186

Ders	Soru	Doğru	Yanlış	Net	Başarı %	Sınıf Ort.	Kurum Ort.	Genel Ort.
Türkçe	20	7	13	2,67	13	▼ 12,57	▼ 10,66	▼ 7,91
Matematik	20	9	11	5,33	27	▼ 8,47	▲ 4,80	▲ 2,96
Fen	20	7	13	2,67	13	▼ 8,33	▼ 6,58	▼ 4,53
Sosyal Bilgiler	10	1	9	-2,00	-20	▼ 6,01	▼ 4,82	▼ 3,03
Din K.ve A.B.	10	4	6	2,00	20	▼ 6,90	▼ 6,20	▼ 4,22
İngilizce	10	2	8	-0,67	-7	▼ 5,76	▼ 4,16	▼ 2,50
Toplam:		90	30	60	10,00	▼ 48,04	▼ 37,14	▼ 24,87

Soru No 12345678901234567890

TÜRKÇE DAdaadcdcdcbAbaDcbC

Cevap Anh. B DACCBDABBBBDACDDCAC

MATEMATİK cDcAddADaBcdAaBcCbCA

Cevap Anh. B ADBACBADDDBCCDBACCCA

FEN BİLİMLERİ CadDcAbDbcbDaddbbBCa

Cevap Anh. B CBADDACDBADCAACCBCC

SOSYAL BİL. cdadcbBacd

Cevap Anh. B AADABADABC

DİN KÜLTÜRÜ aBBbcDcadD

Cevap Anh. B BBBcDDBBAD

İNGİLİZCE dcabcBddaD

Cevap Anh. B CBDADBCCBBD

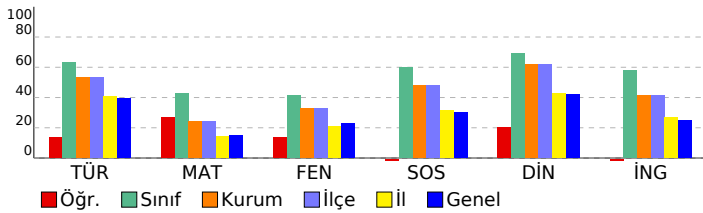

7. SINIF 2022 - 2023 LGS 2.DENEME

DERSLERE GÖRE BAŞARI ANALİZİ

	S	D	Y	B%
TÜRKÇE	20	7	13	35
Türkçe	20	7	13	35
T.7.3.30. Görsellerle ilgili soruların cevaplar.	1	1	0	100
T.7.3.16. Metnin konusunu belirler.	1	1	0	100
T.7.3.19. Metnin ilgili soruların cevaplar.	1	0	1	0
T.7.3.34. Grafik, tablo ve çizelgeyle sunulan bilgileri yorumlar.	3	1	2	33
T.7.3.17. Metnin ana fikrini/ana duygusunu belirler.	1	0	1	0
T.7.3.28. Okudukları ile ilgili çıkarımlarda bulunur.	2	0	2	0
T.7.3.1. Noktalamaya işaretlerine dikkat ederek sesli ve sessiz okur.	1	0	1	0
T.7.3.5. Bağlamdan hareketle bilmediği kelime ve kelime gruplarının anlamını tahmin eder.	1	0	1	0
T.7.3.6. Deyim ve atasözlerinin metne katkısını belirler.	1	0	1	0
T.7.3.7. Metni oluşturan unsurlar arasındaki geçiş ve bağlantı ifadelerinin anlama olan katkısını değerlendirir.	1	0	1	0
T.7.3.21. Metindeki hikâye unsurlarını belirler.	1	1	0	100
T.7.3.8. Metindeki söz sanatlarını tespit eder.	1	0	1	0
T.7.3.29. Metin türlerini ayırt eder.	1	1	0	100
T.7.3.12. Fiillerin anlam özelliklerini fark eder.	1	0	1	0
T.7.2.5. Kelimeleri anlamlarına uygun kullanır.	1	1	0	100
T.7.4.16. Yazdıklarını düzenler.	1	1	0	100
T.7.3.9. Çekim eklerinin işlevlerini ayırt eder.	1	0	1	0
MATEMATİK	20	9	11	45
Matematik	20	9	11	45
M.7.1.1.5. Tam sayılarla işlemler yapmayı gerektiren problemleri çözer.	8	2	6	25
M.7.1.1.1. Tam sayılarla toplama ve çıkarma işlemlerini yapar, ilgili problemleri çözer.	6	4	2	67
M.7.1.1.3. Tam sayılarla çarpma ve bölme işlemlerini yapar	1	0	1	0
M.7.1.2.3. Devirli olan ve olmayan ondalık gösterimleri rasyonel sayı olarak ifade eder.	1	0	1	0
M.7.1.1.2. Toplama işleminin özelliklerini akıcı işlem yapmak için birer strateji olarak kullanır.	1	1	0	100
M.7.1.1.3. Tam sayılarla çarpma ve bölme işlemlerini yapar.	2	2	0	100
M.7.1.3.5. Rasyonel sayılarla işlem yapmayı gerektiren problemleri çözer.	1	0	1	0
FEN BİLİMLERİ	20	7	13	35
Fen	20	7	13	35
F.7.1.1.6. Basit bir teleskop modeli hazırlayarak sunar.	1	1	0	100
F.7.2.1.2. Geçmişten günümüze, hücrenin yapısı ile ilgili görüşleri teknolojik gelişmelerle ilişkilendirerek tartışır.	1	0	1	0
Mitozun canlılar için önemini açıklar.	1	0	1	0
Hayvan ve bitki hücrelerini, temel kısımları ve görevleri açısından karşılaştırır.	1	1	0	100
F.7.2.3.1. Mayozun canlılar için önemini açıklar.	4	1	3	25
F.7.1.1.5. Teleskobun gök bilimin gelişimindeki önemine yönelik çıkarımda bulunur	1	1	0	100
M.7.1.1.2. Uzun kirliliğinin nedenlerini ifade ederek bu kirliliğin yol açabileceği olası sonuçları tahmin eder.	1	0	1	0
F.7.2.3.2. Üreme ana hücrelerinde mayozun nasıl gerçekleştiğini model üzerinde gösterir.	3	0	3	0
F.7.2.2.1. Mitozun canlılar için önemini açıklar.	2	0	2	0
F.7.1.1.3. Teknoloji ile uzay araştırmaları arasındaki ilişkiyi açıklar.	2	2	0	100
F.7.2.1.3. Hücre-doku-organ-sistem-organizma ilişkisini açıklar.	1	0	1	0
F.7.1.2.1. Dünya'dan bakıldığı şekliyle görülen yıldız gruplarının, isimlendirmesi olan takımyıldızlara değinilir.	1	1	0	100
F.7.2.1.1. Hayvan ve bitki hücrelerini, temel kısımları ve görevleri açısından karşılaştırır	1	0	1	0
SOSYAL BİL.	10	1	9	10
Sosyal Bilgiler	10	1	9	10
Osmanlı Devleti'nin fetih siyasetini örnekler üzerinden analiz eder.	3	0	3	0
Osmanlı Devleti'nin siyasi güç olarak ortaya çıkış sürecini ve bu süreci etkileyen faktörleri açıklar.	1	0	1	0
Medyanın sosyal değişim ve etkileşimdeki rolünü tartışır.	2	0	2	0
İletişimi etkileyen tutum ve davranışları analiz ederek kendi tutum ve davranışlarını sorgular.	3	0	3	0
Bireysel ve toplumsal ilişkilerde olumlu iletişim yollarını kullanır.	1	1	0	100
DİN KÜLTÜRÜ	10	4	6	40
Din K.ve A.B.	10	4	6	40
İslam'da hac ibadetinin önemi ayet ve hadisler ışığında yorumlar.	1	0	1	0
Hz. İsa'nın (a.s.) hayatını ana hatlarıyla tanır.	1	1	0	100
Allah'ın (c.c.) adil, merhametli ve affedicisi olması ile ahiret inancı arasındaki ilişkiyi kurar.	1	1	0	100
Ahiret hayatının aşamalarını açıklar.	1	0	1	0
Dünya hayatı ile ahiret hayatı arasındaki ilişkiyi yorumlar.	1	0	1	0
Melekler özellikleri ve görevlerine göre sınıflandırır.	3	1	2	33
Varlıklar âlemini özelliklerine göre ayırt eder.	2	1	1	50
İNGİLİZCE	10	2	8	20
İngilizce	10	2	8	20
Talking about routines and daily activities	4	0	4	0
Analysing a chart about some sports	1	0	1	0
Describing characters/people (making simple inquiries)	4	2	2	50
Making simple comparisons	1	0	1	0

SINAV SONUÇ BELGESİ

İSTANBUL / EYÜP / Alibeyköy Ortaokulu

Öğrenci	Numara	Sınıf
ELA AL * ESKİKÖY	1538	7H

Puan Türü	Puan	Genel Ort.	Dereceler				
			Snf	Kurum	İlçe	İl	Genel
LGS	▲ 257,600	222,020	26	98	98	601	1617
Puanı Hesaplanan:			181	181	1895	5183	
Katılımlar:			34	181	181	1895	5186

Ders	Soru	Doğru	Yanlış	Net	Başarı %	Sınıf Ort.	Kurum Ort.	Genel Ort.
Türkçe	20	14	6	12,00	60	▼ 12,57	▲ 10,66	▲ 7,91
Matematik	20	9	11	5,33	27	▼ 8,47	▲ 4,80	▲ 2,96
Fen	20	6	14	1,33	7	▼ 8,33	▼ 6,58	▼ 4,53
Sosyal Bilgiler	10	6	4	4,67	47	▼ 6,01	▼ 4,82	▲ 3,03
Din K.ve A.B.	10	7	3	6,00	60	▼ 6,90	▼ 6,20	▲ 4,22
İngilizce	10	9	1	8,67	87	▲ 5,76	▲ 4,16	▲ 2,50
Toplam:	90	51	39	38,00	42	▼ 48,04	▲ 37,14	▲ 24,87

Soru No: 12345678901234567890

TÜRKÇE bAbDDcAcBaBbDdBCCdAD

Cevap Anh. A CACDDCADBBBBADBCCAD

MATEMATİK bCCCAacbcBBcabBbbBcd

Cevap Anh. A ACCCABDCCBDDABCBADA

FEN BİLİMLERİ aaBbbAAbadabcCAbbdaC

Cevap Anh. A CCBCCAACDABDDCADDABC

SOSYAL BİL. daAbAdADAA

Cevap Anh. A CBADABADAA

DİN KÜLTÜRÜ DABBDbCcBa

Cevap Anh. A DABBDDCBBB

İNGİLİZCE CBDCBbDBCA

Cevap Anh. A CBDCBDDBCA

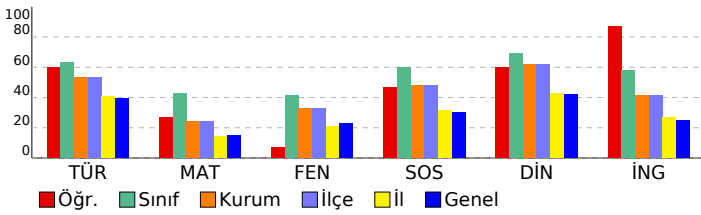

7. SINIF 2022 - 2023 LGS 2.DENEME

DERSLERE GÖRE BAŞARI ANALİZİ

	S	D	Y	B%
TÜRKÇE	20	14	6	70
Türkçe	20	14	6	70
T.7.3.34. Grafik, tablo ve çizelgeyle sunulan bilgileri yorumlar.	3	2	1	67
T.7.3.9. Çekim eklerinin işlevlerini ayırt eder.	1	1	0	100
T.7.4.16. Yazdıklarını düzenler.	1	0	1	0
T.7.2.5. Kelimeleri anlamlarına uygun kullanır.	1	1	0	100
T.7.3.12. Fiillerin anlam özelliklerini fark eder.	1	1	0	100
T.7.3.29. Metin türlerini ayırt eder.	1	1	0	100
T.7.3.8. Metindeki söz sanatlarını tespit eder.	1	0	1	0
T.7.3.21. Metindeki hikâye unsurlarını belirler.	1	1	0	100
T.7.3.7. Metni oluşturan unsurlar arasındaki geçiş ve bağlantı ifadelerinin anlama olan katkısını değerlendirir.	1	0	1	0
T.7.3.6. Deyim ve atasözlerinin metne katkısını belirler.	1	1	0	100
T.7.3.5. Bağlamdan hareketle bilmediği kelime ve kelime gruplarının anlamını tahmin eder.	1	1	0	100
T.7.3.1. Noktalama işaretlerine dikkat ederek sesli ve sessiz okur.	1	0	1	0
T.7.3.28. Okudukları ile ilgili çıkarımlarda bulunur.	2	2	0	100
T.7.3.17. Metnin ana fikrini/ana duygusunu belirler.	1	1	0	100
T.7.3.19. Metninle ilgili sorulan cevaplar.	1	0	1	0
T.7.3.16. Metnin konusunu belirler.	1	1	0	100
T.7.3.30. Görsellerle ilgili sorulan cevaplar.	1	1	0	100
MATEMATİK	20	9	11	45
Matematik	20	9	11	45
M.7.1.1.1. Tam sayılarla toplama ve çıkarma işlemlerini yapar, ilgili problemleri çözer.	6	4	2	67
M.7.1.1.5. Tam sayılarla işlemler yapmayı gerektiren problemleri çözer.	8	3	5	38
M.7.1.1.3. Tam sayılarla çarpma ve bölme işlemlerini yapar.	2	0	2	0
M.7.1.3.5. Rasyonel sayılarla işlem yapmayı gerektiren problemleri çözer.	1	0	1	0
M.7.1.1.2. Toplama işleminin özelliklerini akıcı işlem yapmak için birer strateji olarak kullanır.	1	0	1	0
M.7.1.2.3. Devirli olan ve olmayan ondalık gösterimleri rasyonel sayı olarak ifade eder.	1	1	0	100
M.7.1.1.3. Tam sayılarla çarpma ve bölme işlemlerini yapar	1	1	0	100
FEN BİLİMLERİ	20	6	14	30
Fen	20	6	14	30
F.7.2.1.1. Hayvan ve bitki hücrelerini, temel kısımları ve görevleri açısından karşılaştırır	1	0	1	0
F.7.1.1.3. Teknoloji ile uzay araştırmaları arasındaki ilişkiyi açıklar.	2	0	2	0
F.7.1.2.1. Dünya'dan bakıldığında şekliyle görülen yıldız gruplarının, isimlendirmesi olan takımyıldızlara değinilir.	1	1	0	100
F.7.2.3.1. Mayozun canlılar için önemini açıklar.	4	0	4	0
F.7.2.3.2. Üreme ana hücrelerinde mayozun nasıl gerçekleştiğini model üzerinde gösterir.	3	1	2	33
F.7.2.1.3. Hücre-doku-organ-sistem-organizma ilişkisini açıklar.	1	1	0	100
F.7.2.2.1. Mitozun canlılar için önemini açıklar.	2	0	2	0
F.7.1.1.2. Uzun kirliliğinin nedenlerini ifade ederek bu kirliliğin yol açabileceği olası sonuçları tahmin eder.	1	1	0	100
F.7.1.1.5. Teleskobun gök bilimindeki önemine yönelik çıkarımda bulunur	1	1	0	100
Hayvan ve bitki hücrelerini, temel kısımları ve görevleri açısından karşılaştırır.	1	0	1	0
Mitozun canlılar için önemini açıklar.	1	0	1	0
F.7.2.1.2. Geçmişten günümüze, hücrenin yapısı ile ilgili görüşleri teknolojik gelişmelerle ilişkilendirerek tartışır.	1	0	1	0
F.7.1.1.6. Basit bir teleskop modeli hazırlayarak sunar.	1	1	0	100
SOSYAL BİL.	10	6	4	60
Sosyal Bilgiler	10	6	4	60
İletişimi etkileyen tutum ve davranışları analiz ederek kendi tutum ve davranışlarını sorgular.	3	0	3	0
Bireysel ve toplumsal ilişkilerde olumlu iletişim yollarını kullanır.	1	1	0	100
Medyanın sosyal değişim ve etkileşimdeki rolünü tartışır.	2	1	1	50
Osmanlı Devleti'nin siyasi güç olarak ortaya çıkış sürecini ve bu süreci etkileyen faktörleri açıklar.	1	1	0	100
Osmanlı Devleti'nin fetih siyasetini örnekler üzerinden analiz eder.	3	3	0	100
DİN KÜLTÜRÜ	10	7	3	70
Din K.ve A.B.	10	7	3	70
Varlıklar âlemini özelliklerine göre ayırt eder.	2	2	0	100
Melekleri özellikleri ve görevlerine göre sınıflandırır.	3	3	0	100
Dünya hayatı ile ahiret hayatı arasındaki ilişkiyi yorumlar.	1	0	1	0
Ahiret hayatının aşamalarını açıklar.	1	1	0	100
Allah'ın (c.c.) adil, merhametli ve affedici olması ile ahiret inancı arasındaki ilişkiyi kurar.	1	0	1	0
Hz. İsa'nın (a.s.) hayatını ana hatlarıyla tanıtır.	1	1	0	100
İslam'da hac ibadetinin önemini ayet ve hadisler ışığında yorumlar.	1	0	1	0
İNGİLİZCE	10	9	1	90
İngilizce	10	9	1	90
Making simple comparisons	1	1	0	100
Describing characters/people (making simple inquiries)	4	4	0	100
Analysing a chart about some sports	1	0	1	0
Talking about routines and daily activities	4	4	0	100

SINAV SONUÇ BELGESİ

İSTANBUL / EYÜP / Alibeyköy Ortaokulu

Öğrenci	Numara	Sınıf
ELİF SUDE SERÇE	909	7H

Puan Türü	Puan	Genel Ort.	Dereceler				
			Snf	Kurum	İlçe	İl	Genel
LGS	▲ 267,200	222,020	21	91	91	538	1462
Puanı Hesaplanan:			181	181	1895	5183	
Katılımlar:			34	181	181	1895	5186

Ders	Soru	Doğru	Yanlış	Net	Başarı %	Sınıf Ort.	Kurum Ort.	Genel Ort.
Türkçe	20	15	5	13,33	67	▲ 12,57	▲ 10,66	▲ 7,91
Matematik	20	9	10	5,67	28	▼ 8,47	▲ 4,80	▲ 2,96
Fen	20	8	12	4,00	20	▼ 8,33	▼ 6,58	▼ 4,53
Sosyal Bilgiler	10	7	3	6,00	60	▼ 6,01	▲ 4,82	▲ 3,03
Din K.ve A.B.	10	5	4	3,67	37	▼ 6,90	▼ 6,20	▼ 4,22
İngilizce	10	4	6	2,00	20	▼ 5,76	▼ 4,16	▼ 2,50
Toplam:		90	48	40	34,67	▼ 48,04	▼ 37,14	▲ 24,87

Soru No: 12345678901234567890

TÜRKÇE DcCdCBDdBaBBDAcADcAC

Cevap Anh. B DACCBDABBBBDACDDCAC

MATEMATİK dccAaBdaDB CaaBACaCd

Cevap Anh. B ADBACBADDDBCCDBACCCA

FEN BİLİMLERİ dcbaaACDcBbDcBcbCBba

Cevap Anh. B CBADDACDDBADCAACCBCC

SOSYAL BİL. cADcBADABd

Cevap Anh. B AADABADABC

DİN KÜLTÜRÜ cadcDBBAD

Cevap Anh. B BBBcDDBBAD

İNGİLİZCE dacbDBCCab

Cevap Anh. B CBDADBCCBD

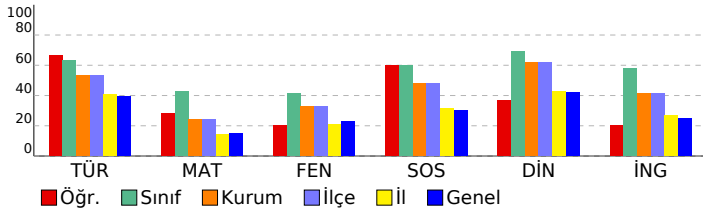

7. SINIF 2022 - 2023 LGS 2.DENEME

DERSLERE GÖRE BAŞARI ANALİZİ

	S	D	Y	B%
TÜRKÇE	20	15	5	75
Türkçe	20	15	5	75
T.7.3.30. Görsellerle ilgili soruların cevaplar.	1	1	0	100
T.7.3.16. Metnin konusunu belirler.	1	0	1	0
T.7.3.19. Metnin ilgili soruların cevaplar.	1	1	0	100
T.7.3.34. Grafik, tablo ve çizelgeyle sunulan bilgileri yorumlar.	3	2	1	67
T.7.3.17. Metnin ana fikrini/ana duygusunu belirler.	1	1	0	100
T.7.3.28. Okudukları ile ilgili çıkarımlarda bulunur.	2	2	0	100
T.7.3.1. Noktalama işaretlerine dikkat ederek sesli ve sessiz okur.	1	0	1	0
T.7.3.5. Bağlamdan hareketle bilmediği kelime ve kelime gruplarının anlamını tahmin eder.	1	1	0	100
T.7.3.6. Deyim ve atasözlerinin metne katkısını belirler.	1	0	1	0
T.7.3.7. Metni oluşturan unsurlar arasındaki geçiş ve bağlantı ifadelerinin anlama olan katkısını değerlendirir.	1	1	0	100
T.7.3.21. Metindeki hikâye unsurlarını belirler.	1	1	0	100
T.7.3.8. Metindeki söz sanatlarını tespit eder.	1	1	0	100
T.7.3.29. Metin türlerini ayırt eder.	1	1	0	100
T.7.3.12. Fiillerin anlam özelliklerini fark eder.	1	0	1	0
T.7.2.5. Kelimeleri anlamlarına uygun kullanır.	1	1	0	100
T.7.4.16. Yazdıklarını düzenler.	1	1	0	100
T.7.3.9. Çekim eklerinin işlevlerini ayırt eder.	1	1	0	100
MATEMATİK	20	9	10	45
Matematik	20	9	10	45
M.7.1.1.5. Tam sayılarla işlemler yapmayı gerektiren problemleri çözer.	8	3	4	38
M.7.1.1.1. Tam sayılarla toplama ve çıkarma işlemlerini yapar, ilgili problemleri çözer.	6	4	2	67
M.7.1.1.3. Tam sayılarla çarpma ve bölme işlemlerini yapar	1	0	1	0
M.7.1.2.3. Devirli olan ve olmayan ondalık gösterimleri rasyonel sayı olarak ifade eder.	1	1	0	100
M.7.1.1.2. Toplama işleminin özelliklerini akıcı işlem yapmak için birer strateji olarak kullanır.	1	0	1	0
M.7.1.1.3. Tam sayılarla çarpma ve bölme işlemlerini yapar.	2	1	1	50
M.7.1.1.3.5. Rasyonel sayılarla işlem yapmayı gerektiren problemleri çözer.	1	0	1	0
FEN BİLİMLERİ	20	8	12	40
Fen	20	8	12	40
F.7.1.1.6. Basit bir teleskop modeli hazırlayarak sunar.	1	0	1	0
F.7.2.1.2. Geçmişten günümüze, hücrenin yapısı ile ilgili görüşleri teknolojik gelişmelerle ilişkilendirerek tartışır.	1	0	1	0
Mitozun canlılar için önemini açıklar.	1	0	1	0
Hayvan ve bitki hücrelerini, temel kısımları ve görevleri açısından karşılaştırır.	1	0	1	0
F.7.2.3.1. Mayozun canlılar için önemini açıklar.	4	2	2	50
F.7.1.1.5. Teleskobun gök bilimin gelişimindeki öneme yönelik çıkarımda bulunur	1	1	0	100
F.7.1.1.2. Uzun kirliliğinin nedenlerini ifade ederek bu kirliliğin yol açabileceği olası sonuçları tahmin eder.	1	1	0	100
F.7.2.3.2. Üreme ana hücrelerinde mayozun nasıl gerçekleştiğini model üzerinde gösterir.	3	1	2	33
F.7.2.2.1. Mitozun canlılar için önemini açıklar.	2	1	1	50
F.7.1.1.3. Teknoloji ile uzay araştırmaları arasındaki ilişkiyi açıklar.	2	1	1	50
F.7.2.1.3. Hücre-doku-organ-sistem-organizma ilişkisini açıklar.	1	0	1	0
F.7.1.2.1. Dünya'dan bakıldığı şekliyle görülen yıldız gruplarının, isimlendirmesi olan takımyıldızlara değinilir.	1	1	0	100
F.7.2.1.1. Hayvan ve bitki hücrelerini, temel kısımları ve görevleri açısından karşılaştırır	1	0	1	0
SOSYAL BİL.	10	7	3	70
Sosyal Bilgiler	10	7	3	70
Osmanlı Devleti'nin fetih siyasetini örnekler üzerinden analiz eder.	3	2	1	67
Osmanlı Devleti'nin siyasi güç olarak ortaya çıkış sürecini ve bu süreci etkileyen faktörleri açıklar.	1	0	1	0
Medyanın sosyal değişim ve etkileşimdeki rolünü tartışır.	2	2	0	100
İletişimi etkileyen tutum ve davranışları analiz ederek kendi tutum ve davranışlarını sorgular.	3	2	1	67
Bireysel ve toplumsal ilişkilerde olumlu iletişim yollarını kullanır.	1	1	0	100
DİN KÜLTÜRÜ	10	5	4	50
Din K.ve A.B.	10	5	4	50
İslam'da hac ibadetinin önemi ayet ve hadisler ışığında yorumlar.	1	0	0	0
Hz. İsa'nın (a.s.) hayatını ana hatlarıyla tanır.	1	0	1	0
Allah'ın (c.c.) adlı, merhametli ve affedicisi olması ile ahiret inancı arasındaki ilişki kurar.	1	0	1	0
Ahiret hayatının aşamalarını açıklar.	1	0	1	0
Dünya hayatı ile ahiret hayatı arasındaki ilişkiyi yorumlar.	1	0	1	0
Melekleri özellikleri ve görevlerine göre sınıflandırır.	3	3	0	100
Varlıkların âlemini özelliklerine göre ayırt eder.	2	2	0	100
İNGİLİZCE	10	4	6	40
İngilizce	10	4	6	40
Talking about routines and daily activities	4	0	4	0
Analysing a chart about some sports	1	1	0	100
Describing characters/people (making simple inquiries)	4	2	2	50
Making simple comparisons	1	1	0	100

SINAV SONUÇ BELGESİ

İSTANBUL / EYÜP / Alibeyköy Ortaokulu

Öğrenci	Numara	Sınıf
ELİF TURH AN	1704	7H

Puan Türü	Puan	Genel Ort.	Dereceler				
			Snf	Kurum	İlçe	İl	Genel
LGS	▼ 125,600	222,020	34	169	169	1688	4605
Puanı Hesaplanan:			181	181	1895	5183	
Katılımlar:			34	181	181	1895	5186

Ders	Soru	Doğru	Yanlış	Net	Başarı %	Sınıf Ort.	Kurum Ort.	Genel Ort.
Türkçe	20	7	13	2,67	13	▼ 12,57	▼ 10,66	▼ 7,91
Matematik	20	3	14	-1,67	-8	▼ 8,47	▼ 4,80	▼ 2,96
Fen	20	4	15	-1,00	-5	▼ 8,33	▼ 6,58	▼ 4,53
Sosyal Bilgiler	10	3	7	0,67	7	▼ 6,01	▼ 4,82	▼ 3,03
Din K.ve A.B.	10	2	8	-0,67	-7	▼ 6,90	▼ 6,20	▼ 4,22
İngilizce	10	4	6	2,00	20	▼ 5,76	▼ 4,16	▼ 2,50
Toplam:	90	23	63	2,00	2	▼ 48,04	▼ 37,14	▼ 24,87

Soru No: 12345678901234567890

TÜRKÇE abCcbacDacBadbBbCaAD

Cevap Anh. A CACDDCADBBBBADBBCCAD

MATEMATİK adb bdbCCadb dd bcaad

Cevap Anh. A ACCCABDCCBDDABCABDA

FEN BİLİMLERİ aCadabdbDcaac cbaAaC

Cevap Anh. A CCBCCAACDABDDCADDABC

SOSYAL BİL. bdbDbBAccc

Cevap Anh. A CBADABADAA

DİN KÜLTÜRÜ DcBdbbdca

Cevap Anh. A DABBDDCBBB

İNGİLİZCE acDddbDBCb

Cevap Anh. A CBDCBDDBCA

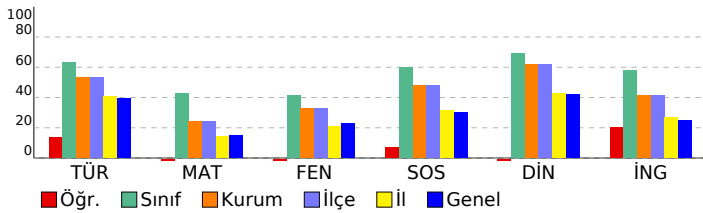

7. SINIF 2022 - 2023 LGS 2.DENEME

DERSLERE GÖRE BAŞARI ANALİZİ

Ders	S	D	Y	B%
TÜRKÇE	20	7	13	35
Türkçe	20	7	13	35
T.7.3.34. Grafik, tablo ve çizelgeyle sunulan bilgileri yorumlar.	3	1	2	33
T.7.3.9. Çekim eklerinin işlevlerini ayırt eder.	1	0	1	0
T.7.4.16. Yazdıklarını düzenler.	1	1	0	100
T.7.2.5. Kelimeleri anlamlarına uygun kullanır.	1	0	1	0
T.7.3.12. Fiillerin anlam özelliklerini fark eder.	1	0	1	0
T.7.3.29. Metin türlerini ayırt eder.	1	0	1	0
T.7.3.8. Metindeki söz sanatlarını tespit eder.	1	1	0	100
T.7.3.21. Metindeki hikâye unsurlarını belirler.	1	0	1	0
T.7.3.7. Metni oluşturan unsurlar arasındaki geçiş ve bağlantı ifadelerinin anlama olan katkısını değerlendirir.	1	0	1	0
T.7.3.6. Deyim ve atasözlerinin metne katkısını belirler.	1	1	0	100
T.7.3.5. Bağlamdan hareketle bilmediği kelime ve kelime gruplarının anlamını tahmin eder.	1	0	1	0
T.7.3.1. Noktalama işaretlerine dikkat ederek sesli ve sessiz okur.	1	0	1	0
T.7.3.28. Okudukları ile ilgili çıkarımlarda bulunur.	2	1	1	50
T.7.3.17. Metnin ana fikrini/ana duygusunu belirler.	1	0	1	0
T.7.3.19. Metninle ilgili sorulan cevaplar.	1	0	1	0
T.7.3.16. Metnin konusunu belirler.	1	1	0	100
T.7.3.30. Görsellerle ilgili sorulan cevaplar.	1	1	0	100
MATEMATİK	20	3	14	15
Matematik	20	3	14	15
M.7.1.1.1. Tam sayılarla toplama ve çıkarma işlemlerini yapar, ilgili problemleri çözer.	6	2	3	33
M.7.1.1.5. Tam sayılarla işlemler yapmayı gerektiren problemleri çözer.	8	1	6	13
M.7.1.1.3. Tam sayılarla çarpma ve bölme işlemlerini yapar.	2	0	1	0
M.7.1.3.5. Rasyonel sayılarla işlem yapmayı gerektiren problemleri çözer.	1	0	1	0
M.7.1.1.2. Toplama işleminin özelliklerini akıcı işlem yapmak için birer strateji olarak kullanır.	1	0	1	0
M.7.1.2.3. Devirli olan ve olmayan ondalık gösterimleri rasyonel sayı olarak ifade eder.	1	0	1	0
M.7.1.1.3. Tam sayılarla çarpma ve bölme işlemlerini yapar	1	0	1	0
FEN BİLİMLERİ	20	4	15	20
Fen	20	4	15	20
F.7.2.1.1. Hayvan ve bitki hücrelerini, temel kısımları ve görevleri açısından karşılaştırır	1	0	1	0
F.7.1.1.3. Teknoloji ile uzay araştırmaları arasındaki ilişkiyi açıklar.	2	2	0	100
F.7.1.2.1. Dünya'dan bakıldığında şekliyle görülen yıldız gruplarının, isimlendirmesi olan takımyıldızlara değinilir.	1	0	1	0
F.7.2.3.1. Mayozun canlılar için önemini açıklar.	4	0	4	0
F.7.2.3.2. Üreme ana hücrelerinde mayozun nasıl gerçekleştiğini model üzerinde gösterir.	3	0	3	0
F.7.2.1.3. Hücre-doku-organ-sistem-organizma ilişkisini açıklar.	1	0	1	0
F.7.2.2.1. Mitozun canlılar için önemini açıklar.	2	0	2	0
F.7.1.1.2. Uzun kirliliğinin nedenlerini ifade ederek bu kirliliğin yol açabileceği olası sonuçları tahmin eder.	1	0	0	0
F.7.1.1.5. Teleskobun gök bilimindeki önemine yönelik çıkarımda bulunur	1	0	1	0
Hayvan ve bitki hücrelerini, temel kısımları ve görevleri açısından karşılaştırır.	1	0	1	0
Mitozun canlılar için önemini açıklar.	1	1	0	100
F.7.2.1.2. Geçmişten günümüze, hücrenin yapısı ile ilgili görüşleri teknolojik gelişmelerle ilişkilendirerek tartışır.	1	0	1	0
F.7.1.1.6. Basit bir teleskop modeli hazırlayarak sunar.	1	1	0	100
SOSYAL BİL.	10	3	7	30
Sosyal Bilgiler	10	3	7	30
İletişimi etkileyen tutum ve davranışları analiz ederek kendi tutum ve davranışlarını sorgular.	3	1	2	33
Bireysel ve toplumsal ilişkilerde olumlu iletişim yollarını kullanır.	1	0	1	0
Medyanın sosyal değişim ve etkileşimdeki rolünü tartışır.	2	1	1	50
Osmanlı Devleti'nin siyasi güç olarak ortaya çıkış sürecini ve bu süreci etkileyen faktörleri açıklar.	1	1	0	100
Osmanlı Devleti'nin fetih siyasetini örnekler üzerinden analiz eder.	3	0	3	0
DİN KÜLTÜRÜ	10	2	8	20
Din K.ve A.B.	10	2	8	20
Varlıklar âlemini özelliklerine göre ayırt eder.	2	1	1	50
Melekleri özellikleri ve görevlerine göre sınıflandırır.	3	1	2	33
Dünya hayatı ile ahiret hayatı arasındaki ilişkiyi yorumlar.	1	0	1	0
Ahiret hayatının aşamalarını açıklar.	1	0	1	0
Allah'ın (c.c.) adil, merhametli ve affedicisi olması ile ahiret inancı arasındaki ilişkiyi kurar.	1	0	1	0
Hz. İsa'nın (a.s.) hayatını ana hatlarıyla tanıtır.	1	0	1	0
İslam'da hac ibadetinin önemini ayet ve hadisler ışığında yorumlar.	1	0	1	0
İNGİLİZCE	10	4	6	40
İngilizce	10	4	6	40
Making simple comparisons	1	0	1	0
Describing characters/people (making simple inquiries)	4	1	3	25
Analysing a chart about some sports	1	0	1	0
Talking about routines and daily activities	4	3	1	75

SINAV SONUÇ BELGESİ

İSTANBUL / EYÜP / Alibeyköy Ortaokulu

Öğrenci	Numara	Sınıf
ELİF TURHAN	1704	7H

Puan Türü	Puan	Genel Ort.	Dereceler				
			Snf	Kurum	İlçe	İl	Genel
LGS	▲ 308,000	222,020	15	57	57	292	913
Puanı Hesaplanan:			181	181	1895	5183	
Katılımlar:			34	181	181	1895	5186

Ders	Soru	Doğru	Yanlış	Net	Başarı %	Sınıf Ort.	Kurum Ort.	Genel Ort.
Türkçe	20	14	6	12,00	60	▼ 12,57	▲ 10,66	▲ 7,91
Matematik	20	8	9	5,00	25	▼ 8,47	▲ 4,80	▲ 2,96
Fen	20	11	8	8,33	42	◆ 8,33	▲ 6,58	▲ 4,53
Sosyal Bilgiler	10	9	1	8,67	87	▲ 6,01	▲ 4,82	▲ 3,03
Din K.ve A.B.	10	9	1	8,67	87	▲ 6,90	▲ 6,20	▲ 4,22
İngilizce	10	10	0	10,00	100	▲ 5,76	▲ 4,16	▲ 2,50
Toplam:	90	61	25	52,67	59	▲ 48,04	▲ 37,14	▲ 24,87

Soru No: 12345678901234567890

TÜRKÇE CdCDDCdDBBaBdDCCbCd

Cevap Anh. A CACDDCADBBBBADCCCAD

MATEMATİK AC CbBcaCdaBd daA Dc

Cevap Anh. A ACCCABDCCBDDABCAABDA

FEN BİLİMLERİ bCBCCAAbDbCd CAcDdab

Cevap Anh. A CCBCCAACDABDDCADDABC

SOSYAL BİL. CBADABADcA

Cevap Anh. A CBADABADAA

DİN KÜLTÜRÜ DABBDDCgBB

Cevap Anh. A DABBDDCBBB

İNGİLİZCE CBDCBDDBCA

Cevap Anh. A CBDCBDDBCA

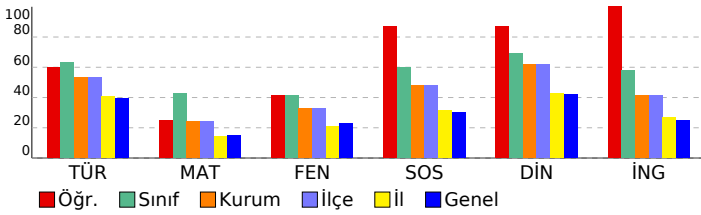

7. SINIF 2022 - 2023 LGS 2.DENEME

DERSLERE GÖRE BAŞARI ANALİZİ

	S	D	Y	B%
TÜRKÇE	20	14	6	70
Türkçe	20	14	6	70
T.7.3.34. Grafik, tablo ve çizelgeyle sunulan bilgileri yorumlar.	3	3	0	100
T.7.3.9. Çekim eklerinin işlevlerini ayırt eder.	1	0	1	0
T.7.4.16. Yazdıklarını düzenler.	1	1	0	100
T.7.2.5. Kelimeleri anlamlarına uygun kullanır.	1	1	0	100
T.7.3.12. Fiillerin anlam özelliklerini fark eder.	1	1	0	100
T.7.3.29. Metin türlerini ayırt eder.	1	0	1	0
T.7.3.8. Metindeki söz sanatlarını tespit eder.	1	1	0	100
T.7.3.21. Metindeki hikâye unsurlarını belirler.	1	1	0	100
T.7.3.7. Metni oluşturan unsurlar arasındaki geçiş ve bağlantı ifadelerinin anlama olan katkısını değerlendirir.	1	1	0	100
T.7.3.6. Deyim ve atasözlerinin metne katkısını belirler.	1	0	1	0
T.7.3.5. Bağlamdan hareketle bilmediği kelime ve kelime gruplarının anlamını tahmin eder.	1	1	0	100
T.7.3.1. Noktalama işaretlerine dikkat ederek sesli ve sessiz okur.	1	0	1	0
T.7.3.28. Okudukları ile ilgili çıkarımlarda bulunur.	2	2	0	100
T.7.3.17. Metnin ana fikrini/ana duygusunu belirler.	1	1	0	100
T.7.3.19. Metninle ilgili sorulan cevaplar.	1	0	1	0
T.7.3.16. Metnin konusunu belirler.	1	0	1	0
T.7.3.30. Görsellerle ilgili sorulan cevaplar.	1	1	0	100
MATEMATİK	20	8	9	40
Matematik	20	8	9	40
M.7.1.1.1. Tam sayılarla toplama ve çıkarma işlemlerini yapar, ilgili problemleri çözer.	6	4	2	67
M.7.1.1.5. Tam sayılarla işlemler yapmayı gerektiren problemleri çözer.	8	2	5	25
M.7.1.1.3. Tam sayılarla çarpma ve bölme işlemlerini yapar.	2	2	0	100
M.7.1.3.5. Rasyonel sayılarla işlem yapmayı gerektiren problemleri çözer.	1	0	1	0
M.7.1.1.2. Toplama işleminin özelliklerini akıcı işlem yapmak için birer strateji olarak kullanır.	1	0	0	0
M.7.1.2.3. Devirli olan ve olmayan ondalık gösterimleri rasyonel sayı olarak ifade eder.	1	0	1	0
M.7.1.1.3. Tam sayılarla çarpma ve bölme işlemlerini yapar	1	0	0	0
FEN BİLİMLERİ	20	11	8	55
Fen	20	11	8	55
F.7.2.1.1. Hayvan ve bitki hücrelerini, temel kısımları ve görevleri açısından karşılaştırır	1	0	1	0
F.7.1.1.3. Teknoloji ile uzay araştırmaları arasındaki ilişkiyi açıklar.	2	2	0	100
F.7.1.2.1. Dünya'dan bakıldığında şekliyle görülen yıldız gruplarının, isimlendirmesi olan takımyıldızlara değinilir.	1	1	0	100
F.7.2.3.1. Mayozun canlılar için önemini açıklar.	4	2	1	50
F.7.2.3.2. Üreme ana hücrelerinde mayozun nasıl gerçekleştiğini model üzerinde gösterir.	3	2	1	67
F.7.1.1.3. Hücre-doku-organ-sistem-organizma ilişkisini açıklar.	1	1	0	100
F.7.2.2.1. Mitozun canlılar için önemini açıklar.	2	0	2	0
F.7.1.1.2. Uzun kirliliğinin nedenlerini ifade ederek bu kirliliğin yol açabileceği olası sonuçları tahmin eder.	1	1	0	100
F.7.1.1.5. Teleskopun gök bilimindeki önemine yönelik çıkarımda bulunur	1	1	0	100
Hayvan ve bitki hücrelerini, temel kısımları ve görevleri açısından karşılaştırır.	1	1	0	100
Mitozun canlılar için önemini açıklar.	1	0	1	0
F.7.2.1.2. Geçmişten günümüze, hücrenin yapısı ile ilgili görüşleri teknolojik gelişmelerle ilişkilendirerek tartışır.	1	0	1	0
F.7.1.1.6. Basit bir teleskop modeli hazırlayarak sunar.	1	0	1	0
SOSYAL BİL.	10	9	1	90
Sosyal Bilgiler	10	9	1	90
İletişimi etkileyen tutum ve davranışları analiz ederek kendi tutum ve davranışlarını sorgular.	3	3	0	100
Bireysel ve toplumsal ilişkilerde olumlu iletişim yollarını kullanır.	1	1	0	100
Medyanın sosyal değişim ve etkileşimdeki rolünü tartışır.	2	2	0	100
Osmanlı Devleti'nin siyasi güç olarak ortaya çıkış sürecini ve bu süreci etkileyen faktörleri açıklar.	1	1	0	100
Osmanlı Devleti'nin fetih siyasetini örnekler üzerinden analiz eder.	3	2	1	67
DİN KÜLTÜRÜ	10	9	1	90
Din K.ve A.B.	10	9	1	90
Varlıklar âlemini özelliklerine göre ayırt eder.	2	2	0	100
Melekleri özellikleri ve görevlerine göre sınıflandırır.	3	3	0	100
Dünya hayatı ile ahiret hayatı arasındaki ilişkiyi yorumlar.	1	1	0	100
Ahiret hayatının aşamalarını açıklar.	1	1	0	100
Allah'ın (c.c.) adlı, merhametli ve affedicisi olması ile ahiret inancı arasındaki ilişkiyi kurar.	1	0	1	0
Hz. İsa'nın (a.s.) hayatını ana hatlarıyla tanıtır.	1	1	0	100
İslam'da hac ibadetinin önemini ayet ve hadisler ışığında yorumlar.	1	1	0	100
İNGİLİZCE	10	10	0	100
İngilizce	10	10	0	100
Making simple comparisons	1	1	0	100
Describing characters/people (making simple inquiries)	4	4	0	100
Analysing a chart about some sports	1	1	0	100
Talking about routines and daily activities	4	4	0	100

SINAV SONUÇ BELGESİ							
İSTANBUL / EYÜP / Alibeyköy Ortaokulu							
Öğrenci			Numara		Sınıf		
EYLELECE CEYLAN			1688		7H		
Puan Türü	Puan	Genel Ort.	Dereceler				
			Snf	Kurum	İlçe	İl	Genel
LGS	▲ 422,000	222,020	7	10	10	21	90
Puanı Hesaplanan:			181	181	1895	5183	
Katılımlar:			34	181	181	1895	5186

Ders	Soru	Doğru	Yanlış	Net	Başarı %	Sınıf Ort.	Kurum Ort.	Genel Ort.
Türkçe	20	15	4	13,67	68	▲ 12,57	▲ 10,66	▲ 7,91
Matematik	20	17	2	16,33	82	▲ 8,47	▲ 4,80	▲ 2,96
Fen	20	17	2	16,33	82	▲ 8,33	▲ 6,58	▲ 4,53
Sosyal Bilgiler	10	9	0	9,00	90	▲ 6,01	▲ 4,82	▲ 3,03
Din K.ve A.B.	10	10	0	10,00	100	▲ 6,90	▲ 6,20	▲ 4,22
İngilizce	10	9	1	8,67	87	▲ 5,76	▲ 4,16	▲ 2,50
Toplam:		90	77	9	74,00	▲ 48,04	▲ 37,14	▲ 24,87

Soru No	12345678901234567890
TÜRKÇE	DcCCCBdABdBaDaADDCa
Cevap Anh.	B DACCBDABBBBDACDDCAC
MATEMATİK	AD AbBADDDBCCDBACCaa
Cevap Anh.	B ADBACBADDDBCCDBACCCA
FEN BİLİMLERİ	bBdDDACDDB DCAACCBCC
Cevap Anh.	B CBADDACDDBADCAACCBCC
SOSYAL BİL.	AAD BADABC
Cevap Anh.	B AADABADABC
DİN KÜLTÜRÜ	BBBCDDBBAD
Cevap Anh.	B BBBCDDBBAD
İNGİLİZCE	CBDA DBCCaD
Cevap Anh.	B CBDA DBCCBD

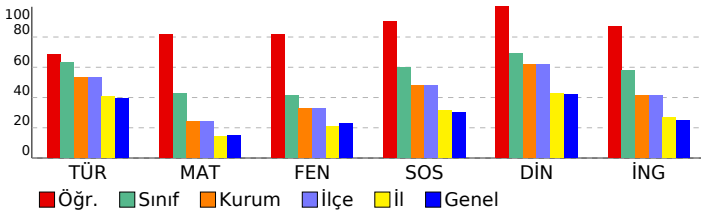

7. SINIF 2022 - 2023 LGS 2.DENEME				
DERSLERE GÖRE BAŞARI ANALİZİ				
	S	D	Y	B%
TÜRKÇE	20	15	4	75
Türkçe	20	15	4	75
T.7.3.30. Görsellerle ilgili soruların cevaplar.	1	1	0	100
T.7.3.16. Metnin konusunu belirler.	1	0	1	0
T.7.3.19. Metnin ilgili soruların cevaplar.	1	1	0	100
T.7.3.34. Grafik, tablo ve çizelgeyle sunulan bilgileri yorumlar.	3	1	1	33
T.7.3.17. Metnin ana fikrini/ana duygusunu belirler.	1	1	0	100
T.7.3.28. Okudukları ile ilgili çıkarımlarda bulunur.	2	2	0	100
T.7.3.1. Noktalama işaretlerine dikkat ederek sesli ve sessiz okur.	1	1	0	100
T.7.3.5. Bağlamdan hareketle bilmediği kelime ve kelime gruplarının anlamını tahmin eder.	1	1	0	100
T.7.3.6. Deyim ve atasözlerinin metne katkısını belirler.	1	0	1	0
T.7.3.7. Metni oluşturan unsurlar arasındaki geçiş ve bağlantı ifadelerinin anlama olan katkısını değerlendirir.	1	1	0	100
T.7.3.21. Metindeki hikâye unsurlarını belirler.	1	0	1	0
T.7.3.8. Metindeki söz sanatlarını tespit eder.	1	1	0	100
T.7.3.29. Metin türlerini ayırt eder.	1	1	0	100
T.7.3.12. Fiillerin anlam özelliklerini fark eder.	1	1	0	100
T.7.2.5. Kelimeleri anlamlarına uygun kullanır.	1	1	0	100
T.7.4.16. Yazdıklarını düzenler.	1	1	0	100
T.7.3.9. Çekim eklerinin işlevlerini ayırt eder.	1	1	0	100
MATEMATİK	20	17	2	85
Matematik	20	17	2	85
M.7.1.1.5. Tam sayılarla işlemler yapmayı gerektiren problemleri çözer.	8	6	2	75
M.7.1.1.1. Tam sayılarla toplama ve çıkarma işlemlerini yapar, ilgili problemleri çözer.	6	6	0	100
M.7.1.1.3. Tam sayılarla çarpma ve bölme işlemlerini yapar	1	0	0	0
M.7.1.2.3. Devirli olan ve olmayan ondalık gösterimleri rasyonel sayı olarak ifade eder.	1	1	0	100
M.7.1.1.2. Toplama işleminin özelliklerini akıcı işlem yapmak için birer strateji olarak kullanır.	1	1	0	100
M.7.1.1.3. Tam sayılarla çarpma ve bölme işlemlerini yapar.	2	2	0	100
M.7.1.3.5. Rasyonel sayılarla işlem yapmayı gerektiren problemleri çözer.	1	1	0	100
FEN BİLİMLERİ	20	17	2	85
Fen	20	17	2	85
F.7.1.1.6. Basit bir teleskop modeli hazırlayarak sunar.	1	0	1	0
F.7.2.1.2. Geçmişten günümüze, hücrenin yapısı ile ilgili görüşleri teknolojik gelişmelerle ilişkilendirerek tartışır.	1	1	0	100
Mitozun canlılar için önemini açıklar.	1	0	1	0
Hayvan ve bitki hücrelerini, temel kısımları ve görevleri açısından karşılaştırır.	1	1	0	100
F.7.2.3.1. Mayozun canlılar için önemini açıklar.	4	4	0	100
F.7.1.1.5. Teleskobun gök bilimin gelişimindeki önemine yönelik çıkarımda bulunur	1	1	0	100
F.7.1.1.2. Uzun kirliliğinin nedenlerini ifade ederek bu kirliliğin yol açabileceği olası sonuçları tahmin eder.	1	1	0	100
F.7.2.3.2. Üreme ana hücrelerinde mayozun nasıl gerçekleştiğini model üzerinde gösterir.	3	3	0	100
F.7.2.2.1. Mitozun canlılar için önemini açıklar.	2	1	0	50
F.7.1.1.3. Teknoloji ile uzay araştırmaları arasındaki ilişkiyi açıklar.	2	2	0	100
F.7.2.1.3. Hücre-doku-organ-sistem-organizma ilişkisini açıklar.	1	1	0	100
F.7.1.2.1. Dünya'dan bakıldığı şekliyle görülen yıldız gruplarının, isimlendirmesi olan takımyıldızlara değinilir.	1	1	0	100
F.7.2.1.1. Hayvan ve bitki hücrelerini, temel kısımları ve görevleri açısından karşılaştırır	1	1	0	100
SOSYAL BİL.	10	9	0	90
Sosyal Bilgiler	10	9	0	90
Osmanlı Devleti'nin fetih siyasetini örnekler üzerinden analiz eder.	3	3	0	100
Osmanlı Devleti'nin siyasi güç olarak ortaya çıkış sürecini ve bu süreci etkileyen faktörleri açıklar.	1	0	0	0
Medyanın sosyal değişim ve etkileşimdeki rolünü tartışır.	2	2	0	100
İletişimi etkileyen tutum ve davranışları analiz ederek kendi tutum ve davranışlarını sorgular.	3	3	0	100
Bireysel ve toplumsal ilişkilerde olumlu iletişim yollarını kullanır.	1	1	0	100
DİN KÜLTÜRÜ	10	10	0	100
Din K.ve A.B.	10	10	0	100
İslam'da hac ibadetinin önemi ayet ve hadisler ışığında yorumlar.	1	1	0	100
Hz. İsa'nın (a.s.) hayatını ana hatlarıyla tanır.	1	1	0	100
Allah'ın (c.c.) adil, merhametli ve affedicisi olması ile ahiret inancı arasındaki ilişkiyi kurar.	1	1	0	100
Ahiret hayatının aşamalarını açıklar.	1	1	0	100
Dünya hayatı ile ahiret hayatı arasındaki ilişkiyi yorumlar.	1	1	0	100
Meleklerin özellikleri ve görevlerine göre sınıflandırır.	3	3	0	100
Varlıkların âlemini özelliklerine göre ayırt eder.	2	2	0	100
İNGİLİZCE	10	9	1	90
İngilizce	10	9	1	90
Talking about routines and daily activities	4	4	0	100
Analysing a chart about some sports	1	1	0	100
Describing characters/people (making simple inquiries)	4	3	1	75
Making simple comparisons	1	1	0	100

SINAV SONUÇ BELGESİ							
İSTANBUL / EYÜP / Alibeyköy Ortaokulu							
Öğrenci			Numara		Sınıf		
EYÜPTUĞRUL TÜRK LÜ			1100		7H		
Puan Türü	Puan	Genel Ort.	Dereceler				
			Snf	Kurum	İlçe	İl	Genel
LGS	▲ 428,600	222,020	4	5	5	13	69
Puanı Hesaplanan:			181	181	1895	5183	
Katılımlar:			34	181	181	1895	5186

Ders	Soru	Doğru	Yanlış	Net	Başarı %	Sınıf Ort.	Kurum Ort.	Genel Ort.
Türkçe	20	15	3	14,00	70	▲ 12,57	▲ 10,66	▲ 7,91
Matematik	20	17	3	16,00	80	▲ 8,47	▲ 4,80	▲ 2,96
Fen	20	18	1	17,67	88	▲ 8,33	▲ 6,58	▲ 4,53
Sosyal Bilgiler	10	9	1	8,67	87	▲ 6,01	▲ 4,82	▲ 3,03
Din K.ve A.B.	10	10	0	10,00	100	▲ 6,90	▲ 6,20	▲ 4,22
İngilizce	10	9	1	8,67	87	▲ 5,76	▲ 4,16	▲ 2,50
Toplam:		90	78	9	75,00	▲ 48,04	▲ 37,14	▲ 24,87

Soru No	12345678901234567890
TÜRKÇE	DACaCBD BdBBDACad AC
Cevap Anh.	B DACCBDABBBBDACDDCAC
MATEMATİK	dDcACBADDDBCCDBACaCA
Cevap Anh.	B ADBACBADDDBCCDBACCCA
FEN BİLİMLERİ	CBAD cCDBADCAACCBCC
Cevap Anh.	B CBADDACDBADCAACCBCC
SOSYAL BİL.	AADABADABA
Cevap Anh.	B AADABADABC
DİN KÜLTÜRÜ	BBBCDDBBAD
Cevap Anh.	B BBBCDDBBAD
İNGİLİZCE	CBDA DBCCAD
Cevap Anh.	B CBDA DBCCBD

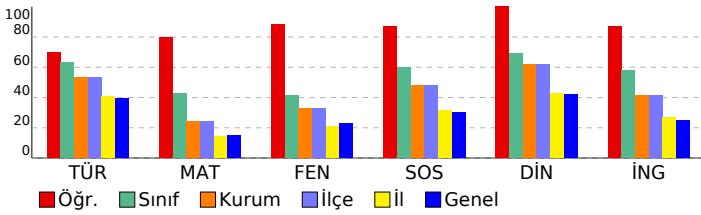

7. SINIF 2022 - 2023 LGS 2.DENEME

DERSLERE GÖRE BAŞARI ANALİZİ				
	S	D	Y	B%
TÜRKÇE	20	15	3	75
Türkçe	20	15	3	75
T.7.3.30. Görsellerle ilgili soruların cevaplar.	1	1	0	100
T.7.3.16. Metnin konusunu belirler.	1	1	0	100
T.7.3.19. Metnin ilgili soruların cevaplar.	1	1	0	100
T.7.3.34. Grafik, tablo ve çizelgeyle sunulan bilgileri yorumlar.	3	2	1	67
T.7.3.17. Metnin ana fikrini/ana duygusunu belirler.	1	1	0	100
T.7.3.28. Okudukları ile ilgili çıkarımlarda bulunur.	2	2	0	100
T.7.3.1. Noktalamaya işaretlerine dikkat ederek sesli ve sessiz okur.	1	0	0	0
T.7.3.5. Bağlamdan hareketle bilmediği kelime ve kelime gruplarının anlamını tahmin eder.	1	1	0	100
T.7.3.6. Deyim ve atasözlerinin metne katkısını belirler.	1	0	1	0
T.7.3.7. Metni oluşturan unsurlar arasındaki geçiş ve bağlantı ifadelerinin anlama olan katkısını değerlendirir.	1	1	0	100
T.7.3.21. Metindeki hikâye unsurlarını belirler.	1	1	0	100
T.7.3.8. Metindeki söz sanatlarını tespit eder.	1	1	0	100
T.7.3.29. Metin türlerini ayırt eder.	1	1	0	100
T.7.3.12. Fiillerin anlam özelliklerini fark eder.	1	0	1	0
T.7.2.5. Kelimeleri anlamlarına uygun kullanır.	1	1	0	100
T.7.4.16. Yazdıklarını düzenler.	1	0	0	0
T.7.3.9. Çekim eklerinin işlevlerini ayırt eder.	1	1	0	100
MATEMATİK	20	17	3	85
Matematik	20	17	3	85
M.7.1.1.5. Tam sayılarla işlemler yapmayı gerektiren problemleri çözer.	8	6	2	75
M.7.1.1.1. Tam sayılarla toplama ve çıkarma işlemlerini yapar, ilgili problemleri çözer.	6	6	0	100
M.7.1.1.3. Tam sayılarla çarpma ve bölme işlemlerini yapar	1	0	1	0
M.7.1.2.3. Devirli olan ve olmayan ondalık gösterimleri rasyonel sayı olarak ifade eder.	1	1	0	100
M.7.1.2.2. Toplama işleminin özelliklerini akıcı işlem yapmak için birer strateji olarak kullanır.	1	1	0	100
M.7.1.1.3. Tam sayılarla çarpma ve bölme işlemlerini yapar.	2	2	0	100
M.7.1.3.5. Rasyonel sayılarla işlem yapmayı gerektiren problemleri çözer.	1	1	0	100
FEN BİLİMLERİ	20	18	1	90
Fen	20	18	1	90
F.7.1.1.6. Basit bir teleskop modeli hazırlayarak sunar.	1	1	0	100
F.7.2.1.2. Geçmişten günümüze, hücrenin yapısı ile ilgili görüşleri teknolojik gelişmelerle ilişkilendirerek tartışır.	1	1	0	100
Mitozun canlılar için önemini açıklar.	1	1	0	100
Hayvan ve bitki hücrelerini, temel kısımları ve görevleri açısından karşılaştırır.	1	1	0	100
F.7.2.3.1. Mayozun canlılar için önemini açıklar.	4	3	0	75
F.7.1.1.5. Teleskobun gök bilimin gelişimindeki önemine yönelik çıkarımda bulunur	1	0	1	0
F.7.1.1.5. Uzun kirliliğinin nedenlerini ifade ederek bu kirliliğin yol açabileceği olası sonuçları tahmin eder.	1	1	0	100
F.7.2.3.2. Üreme ana hücrelerinde mayozun nasıl gerçekleştiğini model üzerinde gösterir.	3	3	0	100
F.7.2.2.1. Mitozun canlılar için önemini açıklar.	2	2	0	100
F.7.1.1.3. Teknoloji ile uzay araştırmaları arasındaki ilişkiyi açıklar.	2	2	0	100
F.7.2.1.3. Hücre-doku-organ-sistem-organizma ilişkisini açıklar.	1	1	0	100
F.7.1.2.1. Dünya'dan bakıldığı şekliyle görülen yıldız gruplarının, isimlendirmesi olan takımyıldızlara değinilir.	1	1	0	100
F.7.2.1.1. Hayvan ve bitki hücrelerini, temel kısımları ve görevleri açısından karşılaştırır	1	1	0	100
SOSYAL BİL.	10	9	1	90
Sosyal Bilgiler	10	9	1	90
Osmanlı Devleti'nin fetih siyasetini örnekler üzerinden analiz eder.	3	3	0	100
Osmanlı Devleti'nin siyasi güç olarak ortaya çıkış sürecini ve bu süreci etkileyen faktörleri açıklar.	1	1	0	100
Medyanın sosyal değişim ve etkileşimdeki rolünü tartışır.	2	2	0	100
İletişimi etkileyen tutum ve davranışları analiz ederek kendi tutum ve davranışlarını sorgular.	3	2	1	67
Bireysel ve toplumsal ilişkilerde olumlu iletişim yollarını kullanır.	1	1	0	100
DİN KÜLTÜRÜ	10	10	0	100
Din K.ve A.B.	10	10	0	100
İslam'da hac ibadetinin önemi ayet ve hadisler ışığında yorumlar.	1	1	0	100
Hz. İsa'nın (a.s.) hayatını ana hatlarıyla tanır.	1	1	0	100
Allah'ın (c.c.) adil, merhametli ve affedicisi olması ile ahiret inancı arasındaki ilişki kurar.	1	1	0	100
Ahiret hayatının aşamalarını açıklar.	1	1	0	100
Dünya hayatı ile ahiret hayatı arasındaki ilişkiyi yorumlar.	1	1	0	100
Meleklerin özellikleri ve görevlerine göre sınıflandırır.	3	3	0	100
Varlıkların âlemini özelliklerine göre ayırt eder.	2	2	0	100
İNGİLİZCE	10	9	1	90
İngilizce	10	9	1	90
Talking about routines and daily activities	4	4	0	100
Analysing a chart about some sports	1	1	0	100
Describing characters/people (making simple inquiries)	4	3	1	75
Making simple comparisons	1	1	0	100

SINAV SONUÇ BELGESİ

İSTANBUL / EYÜP / Alibeyköy Ortaokulu

Öğrenci	Numara	Sınıf
KAAN EGE	1691	7H

Puan Türü	Puan	Genel Ort.	Dereceler				
			Snf	Kurum	İlçe	İl	Genel
LGS	▲ 406,400	222,020	9	14	14	34	157
Puanı Hesaplanan:			181	181	1895	5183	
Katılımlar:			34	181	181	1895	5186

Ders	Soru	Doğru	Yanlış	Net	Başarı %	Sınıf Ort.	Kurum Ort.	Genel Ort.
Türkçe	20	17	3	16,00	80	▲ 12,57	▲ 10,66	▲ 7,91
Matematik	20	17	3	16,00	80	▲ 8,47	▲ 4,80	▲ 2,96
Fen	20	14	6	12,00	60	▲ 8,33	▲ 6,58	▲ 4,53
Sosyal Bilgiler	10	8	2	7,33	73	▲ 6,01	▲ 4,82	▲ 3,03
Din K.ve A.B.	10	10	0	10,00	100	▲ 6,90	▲ 6,20	▲ 4,22
İngilizce	10	9	1	8,67	87	▲ 5,76	▲ 4,16	▲ 2,50
Toplam:	90	75	15	70,00	78	▲ 48,04	▲ 37,14	▲ 24,87

Soru No: 12345678901234567890

TÜRKÇE DACCBDABaBBDACbdDcAC

Cevap Anh. B DACCBDABBBBDACDDCAC

MATEMATİK ADBACBbDDcBcCDBACCCA

Cevap Anh. B ADBACBADDDBCCDBACCCA

FEN BİLİMLERİ CadccACDDBbDCAACCBbc

Cevap Anh. B CBADDACDDBADCAACCBCC

SOSYAL BİL. AcDdBADABC

Cevap Anh. B AADABADABC

DİN KÜLTÜRÜ BBBCDDBBAD

Cevap Anh. B BBBCDDBBAD

İNGİLİZCE CBDACBCCBD

Cevap Anh. B CBDADBCCBD

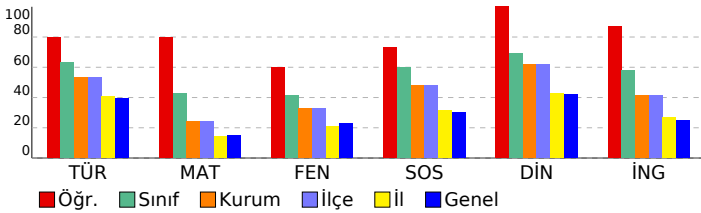

7. SINIF 2022 - 2023 LGS 2.DENEME

DERSLERE GÖRE BAŞARI ANALİZİ

	S	D	Y	B%
TÜRKÇE	20	17	3	85
Türkçe	20	17	3	85
T.7.3.30. Görsellerle ilgili soruların cevaplar.	1	1	0	100
T.7.3.16. Metnin konusunu belirler.	1	1	0	100
T.7.3.19. Metnin ilgili soruların cevaplar.	1	1	0	100
T.7.3.34. Grafik, tablo ve çizelgeyle sunulan bilgileri yorumlar.	3	3	0	100
T.7.3.17. Metnin ana fikrini/ana duygusunu belirler.	1	1	0	100
T.7.3.28. Okudukları ile ilgili çıkarımlarda bulunur.	2	2	0	100
T.7.3.1. Noktalama işaretlerine dikkat ederek sesli ve sessiz okur.	1	1	0	100
T.7.3.5. Bağlamdan hareketle bilmediği kelime ve kelime gruplarının anlamını tahmin eder.	1	1	0	100
T.7.3.6. Deyim ve atasözlerinin metne katkısını belirler.	1	0	1	0
T.7.3.7. Metni oluşturan unsurlar arasındaki geçiş ve bağlantı ifadelerinin anlama olan katkısını değerlendirir.	1	1	0	100
T.7.3.21. Metindeki hikâye unsurlarını belirler.	1	1	0	100
T.7.3.8. Metindeki söz sanatlarını tespit eder.	1	1	0	100
T.7.3.29. Metin türlerini ayırt eder.	1	1	0	100
T.7.3.12. Fiillerin anlam özelliklerini fark eder.	1	0	1	0
T.7.2.5. Kelimeleri anlamlarına uygun kullanır.	1	1	0	100
T.7.4.16. Yazdıklarını düzenler.	1	0	1	0
T.7.3.9. Çekim eklerinin işlevlerini ayırt eder.	1	1	0	100
MATEMATİK	20	17	3	85
Matematik	20	17	3	85
M.7.1.1.5. Tam sayılarla işlemler yapmayı gerektiren problemleri çözer.	8	8	0	100
M.7.1.1.1. Tam sayılarla toplama ve çıkarma işlemlerini yapar, ilgili problemleri çözer.	6	4	2	67
M.7.1.1.3. Tam sayılarla çarpma ve bölme işlemlerini yapar	1	1	0	100
M.7.1.2.3. Devirli olan ve olmayan ondalık gösterimleri rasyonel sayı olarak ifade eder.	1	1	0	100
M.7.1.1.2. Toplama işleminin özelliklerini akıcı işlem yapmak için birer strateji olarak kullanır.	1	0	1	0
M.7.1.1.3. Tam sayılarla çarpma ve bölme işlemlerini yapar.	2	2	0	100
M.7.1.1.3.5. Rasyonel sayılarla işlem yapmayı gerektiren problemleri çözer.	1	1	0	100
FEN BİLİMLERİ	20	14	6	70
Fen	20	14	6	70
F.7.1.1.6. Basit bir teleskop modeli hazırlayarak sunar.	1	1	0	100
F.7.2.1.2. Geçmişten günümüze, hücrenin yapısı ile ilgili görüşleri teknolojik gelişmelerle ilişkilendirerek tartışır.	1	0	1	0
Mitozun canlılar için önemini açıklar.	1	0	1	0
Hayvan ve bitki hücrelerini, temel kısımları ve görevleri açısından karşılaştırır.	1	0	1	0
F.7.2.3.1. Mayozun canlılar için önemini açıklar.	4	3	1	75
F.7.1.1.5. Teleskobun gök bilimin gelişimindeki öneme yönelik çıkarımda bulunur	1	1	0	100
F.7.1.1.2. Uzun kırıllığın nedenlerini ifade ederek bu kırıllığın yol açabileceği olası sonuçları tahmin eder.	1	1	0	100
F.7.2.3.2. Üreme ana hücrelerinde mayozun nasıl gerçekleştiğini model üzerinde gösterir.	3	3	0	100
F.7.2.2.1. Mitozun canlılar için önemini açıklar.	2	1	1	50
F.7.1.1.3. Teknoloji ile uzay araştırmaları arasındaki ilişkiyi açıklar.	2	1	1	50
F.7.2.1.3. Hücre-doku-organ-sistem-organizma ilişkisini açıklar.	1	1	0	100
F.7.1.2.1. Dünya'dan bakıldığı şekliyle görülen yıldız gruplarının, isimlendirmesi olan takımyıldızlara değinilir.	1	1	0	100
F.7.2.1.1. Hayvan ve bitki hücrelerini, temel kısımları ve görevleri açısından karşılaştırır	1	1	0	100
SOSYAL BİL.	10	8	2	80
Sosyal Bilgiler	10	8	2	80
Osmanlı Devleti'nin fetih siyasetini örnekler üzerinden analiz eder.	3	2	1	67
Osmanlı Devleti'nin siyasi güç olarak ortaya çıkış sürecini ve bu süreci etkileyen faktörleri açıklar.	1	0	1	0
Medyanın sosyal değişim ve etkileşimdeki rolünü tartışır.	2	2	0	100
İletişimi etkileyen tutum ve davranışları analiz ederek kendi tutum ve davranışlarını sorgular.	3	3	0	100
Bireysel ve toplumsal ilişkilerde olumlu iletişim yollarını kullanır.	1	1	0	100
DİN KÜLTÜRÜ	10	10	0	100
Din K.ve A.B.	10	10	0	100
İslam'da hac ibadetinin önemi ayet ve hadisler ışığında yorumlar.	1	1	0	100
Hz. İsa'nın (a.s.) hayatını ana hatlarıyla tanır.	1	1	0	100
Allah'ın (c.c.) adil, merhametli ve affedicisi olması ile ahiret inancı arasındaki ilişkiyi kurar.	1	1	0	100
Ahiret hayatının aşamalarını açıklar.	1	1	0	100
Dünya hayatı ile ahiret hayatı arasındaki ilişkiyi yorumlar.	1	1	0	100
Meleklerin özellikleri ve görevlerine göre sınıflandırır.	3	3	0	100
Varlıkların âlemini özelliklerine göre ayırt eder.	2	2	0	100
İNGİLİZCE	10	9	1	90
İngilizce	10	9	1	90
Talking about routines and daily activities	4	4	0	100
Analysing a chart about some sports	1	0	1	0
Describing characters/people (making simple inquiries)	4	4	0	100
Making simple comparisons	1	1	0	100

SINAV SONUÇ BELGESİ

İSTANBUL / EYÜP / Alibeyköy Ortaokulu

Öğrenci	Numara	Sınıf
KEREM ERİLGİN	1702	7H

Puan Türü	Puan	Genel Ort.	Dereceler				
			Snf	Kurum	İlçe	İl	Genel
LGS	▲ 380,000	222,020	11	24	24	71	294
Puanı Hesaplanan:			181	181	1895	5183	
Katılımlar:			34	181	181	1895	5186

Ders	Soru	Doğru	Yanlış	Net	Başarı %	Sınıf Ort.	Kurum Ort.	Genel Ort.
Türkçe	20	16	4	14,67	73	▲ 12,57	▲ 10,66	▲ 7,91
Matematik	20	16	4	14,67	73	▲ 8,47	▲ 4,80	▲ 2,96
Fen	20	12	4	10,67	53	▲ 8,33	▲ 6,58	▲ 4,53
Sosyal Bilgiler	10	8	2	7,33	73	▲ 6,01	▲ 4,82	▲ 3,03
Din K.ve A.B.	10	10	0	10,00	100	▲ 6,90	▲ 6,20	▲ 4,22
İngilizce	10	7	3	6,00	60	▲ 5,76	▲ 4,16	▲ 2,50
Toplam:	90	69	17	63,33	70	▲ 48,04	▲ 37,14	▲ 24,87

Soru No: 12345678901234567890

TÜRKÇE CAdDaCADBbCbADBCCcDd

Cevap Anh. A CACDDCADBBBBADEBCCAD

MATEMATİK ACaCABDCCBBBDAGaABDA

Cevap Anh. A ACCCABDCCBDDABCAABDA

FEN BİLİMLERİ CaBCCcACDA DbCaBd

Cevap Anh. A CCBCCAACDABDDCADDABC

SOSYAL BİL. dBbDABADAA

Cevap Anh. A CBADABADAA

DİN KÜLTÜRÜ DABBDDCBBB

Cevap Anh. A DABBDDCBBB

İNGİLİZCE CBDCaadbCcd

Cevap Anh. A CBDCBDDBCA

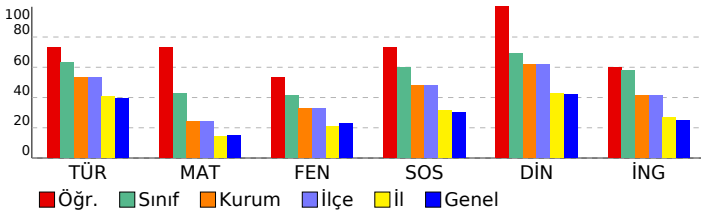

7. SINIF 2022 - 2023 LGS 2.DENEME

DERSLERE GÖRE BAŞARI ANALİZİ

	S	D	Y	B%
TÜRKÇE	20	16	4	80
Türkçe	20	16	4	80
T.7.3.34. Grafik, tablo ve çizelgeyle sunulan bilgileri yorumlar.	3	3	0	100
T.7.3.9. Çekim eklerinin işlevlerini ayırt eder.	1	1	0	100
T.7.4.16. Yazdıklarını düzenler.	1	0	1	0
T.7.2.5. Kelimeleri anlamlarına uygun kullanır.	1	1	0	100
T.7.3.12. Fiillerin anlam özelliklerini fark eder.	1	0	1	0
T.7.3.29. Metin türlerini ayırt eder.	1	1	0	100
T.7.3.8. Metindeki söz sanatlarını tespit eder.	1	1	0	100
T.7.3.21. Metindeki hikâye unsurlarını belirler.	1	1	0	100
T.7.3.7. Metni oluşturan unsurlar arasındaki geçiş ve bağlantı ifadelerinin anlama olan katkısını değerlendirir.	1	1	0	100
T.7.3.6. Deyim ve atasözlerinin metne katkısını belirler.	1	0	1	0
T.7.3.5. Bağlamdan hareketle bilmediği kelime ve kelime gruplarının anlamını tahmin eder.	1	1	0	100
T.7.3.1. Noktalama işaretlerine dikkat ederek sesli ve sessiz okur.	1	1	0	100
T.7.3.28. Okudukları ile ilgili çıkarımlarda bulunur.	2	2	0	100
T.7.3.17. Metnin ana fikrini/ana duygusunu belirler.	1	1	0	100
T.7.3.19. Metninle ilgili sorulan cevaplar.	1	1	0	100
T.7.3.16. Metnin konusunu belirler.	1	0	1	0
T.7.3.30. Görsellerle ilgili sorulan cevaplar.	1	1	0	100
MATEMATİK	20	16	4	80
Matematik	20	16	4	80
M.7.1.1.1. Tam sayılarla toplama ve çıkarma işlemlerini yapar, ilgili problemleri çözer.	6	6	0	100
M.7.1.1.5. Tam sayılarla işlemler yapmayı gerektiren problemleri çözer.	8	5	3	63
M.7.1.1.3. Tam sayılarla çarpma ve bölme işlemlerini yapar.	2	2	0	100
M.7.1.3.5. Rasyonel sayılarla işlem yapmayı gerektiren problemleri çözer.	1	1	0	100
M.7.1.1.2. Toplama işleminin özelliklerini akıcı işlem yapmak için birer strateji olarak kullanır.	1	1	0	100
M.7.1.2.3. Devirli olan ve olmayan ondalık gösterimleri rasyonel sayı olarak ifade eder.	1	0	1	0
M.7.1.1.3. Tam sayılarla çarpma ve bölme işlemlerini yapar	1	1	0	100
FEN BİLİMLERİ	20	12	4	60
Fen	20	12	4	60
F.7.2.1.1. Hayvan ve bitki hücrelerini, temel kısımları ve görevleri açısından karşılaştırır	1	1	0	100
F.7.1.1.3. Teknoloji ile uzay araştırmaları arasındaki ilişkiyi açıklar.	2	1	1	50
F.7.1.2.1. Dünya'dan bakıldığında şekliyle görülen yıldız gruplarının, isimlendirmesi olan takımyıldızlara değinilir.	1	1	0	100
F.7.2.3.1. Mayozun canlılar için önemini açıklar.	4	2	2	50
F.7.2.3.2. Üreme ana hücrelerinde mayozun nasıl gerçekleştiğini model üzerinde gösterir.	3	1	1	33
F.7.2.1.3. Hücre-doku-organ-sistem-organizma ilişkisini açıklar.	1	1	0	100
F.7.2.2.1. Mitozun canlılar için önemini açıklar.	2	2	0	100
F.7.1.1.2. Uzun kirliliğinin nedenlerini ifade ederek bu kirliliğin yol açabileceği olası sonuçları tahmin eder.	1	1	0	100
F.7.1.1.5. Teleskopun gök bilimindeki önemine yönelik çıkarımda bulunur	1	1	0	100
Hayvan ve bitki hücrelerini, temel kısımları ve görevleri açısından karşılaştırır.	1	1	0	100
Mitozun canlılar için önemini açıklar.	1	0	0	0
F.7.2.1.2. Geçmişten günümüze, hücrenin yapısı ile ilgili görüşleri teknolojik gelişmelerle ilişkilendirerek tartışır.	1	0	0	0
F.7.1.1.6. Basit bir teleskop modeli hazırlayarak sunar.	1	0	0	0
SOSYAL BİL.	10	8	2	80
Sosyal Bilgiler	10	8	2	80
İletişimi etkileyen tutum ve davranışları analiz ederek kendi tutum ve davranışlarını sorgular.	3	2	1	67
Bireysel ve toplumsal ilişkilerde olumlu iletişim yollarını kullanır.	1	0	1	0
Medyanın sosyal değişim ve etkileşimdeki rolünü tartışır.	2	2	0	100
Osmanlı Devleti'nin siyasi güç olarak ortaya çıkış sürecini ve bu süreci etkileyen faktörleri açıklar.	1	1	0	100
Osmanlı Devleti'nin fetih siyasetini örnekler üzerinden analiz eder.	3	3	0	100
DİN KÜLTÜRÜ	10	10	0	100
Din K.ve A.B.	10	10	0	100
Varlıklar âlemini özelliklerine göre ayırt eder.	2	2	0	100
Melekleri özellikleri ve görevlerine göre sınıflandırır.	3	3	0	100
Dünya hayatı ile ahiret hayatı arasındaki ilişkiyi yorumlar.	1	1	0	100
Ahiret hayatının aşamalarını açıklar.	1	1	0	100
Allah'ın (c.c.) adlı, merhametli ve affedicisi olması ile ahiret inancı arasındaki ilişkiyi kurar.	1	1	0	100
Hz. İsa'nın (a.s.) hayatını ana hatlarıyla tanıtır.	1	1	0	100
İslam'da hac ibadetinin önemini ayet ve hadisler ışığında yorumlar.	1	1	0	100
İNGİLİZCE	10	7	3	70
İngilizce	10	7	3	70
Making simple comparisons	1	1	0	100
Describing characters/people (making simple inquiries)	4	3	1	75
Analysing a chart about some sports	1	0	1	0
Talking about routines and daily activities	4	3	1	75

SINAV SONUÇ BELGESİ

İSTANBUL / EYÜP / Alibeyköy Ortaokulu

Öğrenci	Numara	Sınıf
MELEK BAL TAMBULUT	1596	7H

Puan Türü	Puan	Genel Ort.	Dereceler				
			Snf	Kurum	İlçe	İl	Genel
LGS	▲ 446,600	222,020	2	2	2	8	26
Puanı Hesaplanan:			181	181	1895	5183	
Katılımlar:			34	181	181	1895	5186

Ders	Soru	Doğru	Yanlış	Net	Başarı %	Sınıf Ort.	Kurum Ort.	Genel Ort.
Türkçe	20	17	3	16,00	80	▲ 12,57	▲ 10,66	▲ 7,91
Matematik	20	18	2	17,33	87	▲ 8,47	▲ 4,80	▲ 2,96
Fen	20	18	1	17,67	88	▲ 8,33	▲ 6,58	▲ 4,53
Sosyal Bilgiler	10	10	0	10,00	100	▲ 6,01	▲ 4,82	▲ 3,03
Din K.ve A.B.	10	10	0	10,00	100	▲ 6,90	▲ 6,20	▲ 4,22
İngilizce	10	8	2	7,33	73	▲ 5,76	▲ 4,16	▲ 2,50
Toplam:	90	81	8	78,33	87	▲ 48,04	▲ 37,14	▲ 24,87

Soru No: 12345678901234567890

TÜRKÇE CACDDCADBBBdBDDCCcDd

Cevap Anh. A CACDDCADBBBBADCCCAD

MATEMATİK ACaCABDCCBDDABCAcDA

Cevap Anh. A ACCCABDCCBDDABCAcDA

FEN BİLİMLERİ CCBCCAACD BDDCADDdBC

Cevap Anh. A CCBCCAACDABDDCADDABC

SOSYAL BİL. CBADABADAA

Cevap Anh. A CBADABADAA

DİN KÜLTÜRÜ DABBDDCBBB

Cevap Anh. A DABBDDCBBB

İNGİLİZCE CBDdBbDBCA

Cevap Anh. A CBDCBDDBCA

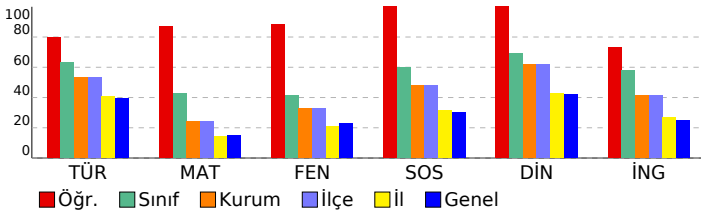

7. SINIF 2022 - 2023 LGS 2.DENEME

DERSLERE GÖRE BAŞARI ANALİZİ

	S	D	Y	B%
TÜRKÇE	20	17	3	85
Türkçe	20	17	3	85
T.7.3.34. Grafik, tablo ve çizelgeyle sunulan bilgileri yorumlar.	3	3	0	100
T.7.3.9. Çekim eklerinin işlevlerini ayırt eder.	1	1	0	100
T.7.4.16. Yazdıklarını düzenler.	1	1	0	100
T.7.2.5. Kelimeleri anlamlarına uygun kullanır.	1	1	0	100
T.7.3.12. Fiillerin anlam özelliklerini fark eder.	1	1	0	100
T.7.3.29. Metin türlerini ayırt eder.	1	1	0	100
T.7.3.8. Metindeki söz sanatlarını tespit eder.	1	1	0	100
T.7.3.21. Metindeki hikâye unsurlarını belirler.	1	1	0	100
T.7.3.7. Metni oluşturan unsurlar arasındaki geçiş ve bağlantı ifadelerinin anlama olan katkısını değerlendirir.	1	1	0	100
T.7.3.6. Deyim ve atasözlerinin metne katkısını belirler.	1	0	1	0
T.7.3.5. Bağlamdan hareketle bilmediği kelime ve kelime gruplarının anlamını tahmin eder.	1	1	0	100
T.7.3.1. Noktalama işaretlerine dikkat ederek sesli ve sessiz okur.	1	0	1	0
T.7.3.28. Okudukları ile ilgili çıkarımlarda bulunur.	2	2	0	100
T.7.3.17. Metnin ana fikrini/ana duygusunu belirler.	1	1	0	100
T.7.3.19. Metninle ilgili sorulan cevaplar.	1	1	0	100
T.7.3.16. Metnin konusunu belirler.	1	0	1	0
T.7.3.30. Görsellerle ilgili sorulan cevaplar.	1	1	0	100
MATEMATİK	20	18	2	90
Matematik	20	18	2	90
M.7.1.1.1. Tam sayılarla toplama ve çıkarma işlemlerini yapar, ilgili problemleri çözer.	6	6	0	100
M.7.1.1.5. Tam sayılarla işlemler yapmayı gerektiren problemleri çözer.	8	7	1	88
M.7.1.1.3. Tam sayılarla çarpma ve bölme işlemlerini yapar.	2	2	0	100
M.7.1.3.5. Rasyonel sayılarla işlem yapmayı gerektiren problemleri çözer.	1	1	0	100
M.7.1.2.3. Toplama işleminin özelliklerini akıcı işlem yapmak için birer strateji olarak kullanır.	1	1	0	100
M.7.1.2.3. Devirli olan ve olmayan ondalık gösterimleri rasyonel sayı olarak ifade eder.	1	1	0	100
M.7.1.1.3. Tam sayılarla çarpma ve bölme işlemlerini yapar	1	0	1	0
FEN BİLİMLERİ	20	18	1	90
Fen	20	18	1	90
F.7.2.1.1. Hayvan ve bitki hücrelerini, temel kısımları ve görevleri açısından karşılaştırır	1	1	0	100
F.7.1.1.3. Teknoloji ile uzay araştırmaları arasındaki ilişkiyi açıklar.	2	2	0	100
F.7.1.2.1. Dünya'dan bakıldığında şekliyle görülen yıldız gruplarının, isimlendirmesi olan takımyıldızlara değinilir.	1	1	0	100
F.7.2.3.1. Mayozun canlılar için önemini açıklar.	4	4	0	100
F.7.2.3.2. Üreme ana hücrelerinde mayozun nasıl gerçekleştiğini model üzerinde gösterir.	3	3	0	100
F.7.2.1.3. Hücre-doku-organ-sistem-organizma ilişkisini açıklar.	1	1	0	100
F.7.2.2.1. Mitozun canlılar için önemini açıklar.	2	1	0	50
F.7.1.1.2. Uzun kirliliğinin nedenlerini ifade ederek bu kirliliğin yol açabileceği olası sonuçları tahmin eder.	1	1	0	100
F.7.1.1.5. Teleskobun gök bilimindeki önemine yönelik çıkarımda bulunur	1	1	0	100
Hayvan ve bitki hücrelerini, temel kısımları ve görevleri açısından karşılaştırır.	1	1	0	100
Mitozun canlılar için önemini açıklar.	1	0	1	0
F.7.2.1.2. Geçmişten günümüze, hücrenin yapısı ile ilgili görüşleri teknolojik gelişmelerle ilişkilendirerek tartışır.	1	1	0	100
F.7.1.1.6. Basit bir teleskop modeli hazırlayarak sunar.	1	1	0	100
SOSYAL BİL.	10	10	0	100
Sosyal Bilgiler	10	10	0	100
İletişimi etkileyen tutum ve davranışları analiz ederek kendi tutum ve davranışlarını sorgular.	3	3	0	100
Bireysel ve toplumsal ilişkilerde olumlu iletişim yollarını kullanır.	1	1	0	100
Medyanın sosyal değişim ve etkileşimdeki rolünü tartışır.	2	2	0	100
Osmanlı Devleti'nin siyasi güç olarak ortaya çıkış sürecini ve bu süreci etkileyen faktörleri açıklar.	1	1	0	100
Osmanlı Devleti'nin fetih siyasetini örnekler üzerinden analiz eder.	3	3	0	100
DİN KÜLTÜRÜ	10	10	0	100
Din K.ve A.B.	10	10	0	100
Varlıklar âlemini özelliklerine göre ayırt eder.	2	2	0	100
Melekleri özellikleri ve görevlerine göre sınıflandırır.	3	3	0	100
Dünya hayatı ile ahiret hayatı arasındaki ilişkiyi yorumlar.	1	1	0	100
Ahiret hayatının aşamalarını açıklar.	1	1	0	100
Allah'ın (c.c.) adil, merhametli ve affedicisi olması ile ahiret inancı arasındaki ilişkiyi kurar.	1	1	0	100
Hz. İsa'nın (a.s.) hayatını ana hatlarıyla tanıtır.	1	1	0	100
İslam'da hac ibadetinin önemini ayet ve hadisler ışığında yorumlar.	1	1	0	100
İNGİLİZCE	10	8	2	80
İngilizce	10	8	2	80
Making simple comparisons	1	1	0	100
Describing characters/people (making simple inquiries)	4	3	1	75
Analysing a chart about some sports	1	0	1	0
Talking about routines and daily activities	4	4	0	100

SINAV SONUÇ BELGESİ

İSTANBUL / EYÜP / Alibeyköy Ortaokulu

Öğrenci	Numara	Sınıf
MELİKE GÖKKAYA	1117	7H

Puan Türü	Puan	Genel Ort.	Dereceler				
			Snf	Kurum	İlçe	İl	Genel
LGS	▲ 428,000	222,020	5	7	7	15	71
Puanı Hesaplanan:			181	181	1895	5183	
Katılımlar:			34	181	181	1895	5186

Ders	Soru	Doğru	Yanlış	Net	Başarı %	Sınıf Ort.	Kurum Ort.	Genel Ort.
Türkçe	20	16	4	14,67	73	▲ 12,57	▲ 10,66	▲ 7,91
Matematik	20	17	3	16,00	80	▲ 8,47	▲ 4,80	▲ 2,96
Fen	20	18	2	17,33	87	▲ 8,33	▲ 6,58	▲ 4,53
Sosyal Bilgiler	10	8	2	7,33	73	▲ 6,01	▲ 4,82	▲ 3,03
Din K.ve A.B.	10	10	0	10,00	100	▲ 6,90	▲ 6,20	▲ 4,22
İngilizce	10	9	1	8,67	87	▲ 5,76	▲ 4,16	▲ 2,50
Toplam:	90	78	12	74,00	82	▲ 48,04	▲ 37,14	▲ 24,87

Soru No: 12345678901234567890

TÜRKÇE DACCdBDCBaBBDAcADcAC

Cevap Anh. B DACCDBDABBBBDACDDCAC

MATEMATİK ADaACBbDDBBCCDBACaCa

Cevap Anh. B ADBACBADDDBBCCDBACCCA

FEN BİLİMLERİ CBdaDACDBADCAACCBC

Cevap Anh. B CBADDACDBADCAACCBC

SOSYAL BİL. AADDBADcBC

Cevap Anh. B AADABADABC

DİN KÜLTÜRÜ BBBCDDBBAD

Cevap Anh. B BBBCDDBBAD

İNGİLİZCE CcDADBCCBD

Cevap Anh. B CBDADBCCBD

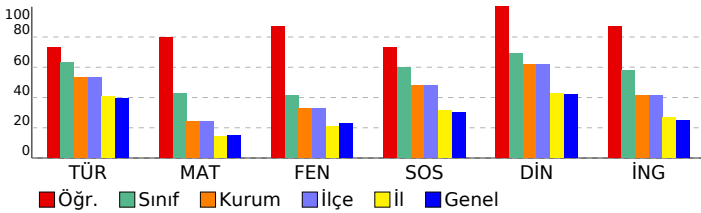

7. SINIF 2022 - 2023 LGS 2.DENEME

DERSLERE GÖRE BAŞARI ANALİZİ

	S	D	Y	B%
TÜRKÇE	20	16	4	80
Türkçe	20	16	4	80
T.7.3.30. Görsellerle ilgili soruların cevaplar.	1	1	0	100
T.7.3.16. Metnin konusunu belirler.	1	1	0	100
T.7.3.19. Metnin ilgili soruların cevaplar.	1	1	0	100
T.7.3.34. Grafik, tablo ve çizelgeyle sunulan bilgileri yorumlar.	3	3	0	100
T.7.3.17. Metnin ana fikrini/ana duygusunu belirler.	1	0	1	0
T.7.3.28. Okudukları ile ilgili çıkarımlarda bulunur.	2	2	0	100
T.7.3.1. Noktalama işaretlerine dikkat ederek sesli ve sessiz okur.	1	0	1	0
T.7.3.5. Bağlamdan hareketle bilmediği kelime ve kelime gruplarının anlamını tahmin eder.	1	1	0	100
T.7.3.6. Deyim ve atasözlerinin metne katkısını belirler.	1	0	1	0
T.7.3.7. Metni oluşturan unsurlar arasındaki geçiş ve bağlantı ifadelerinin anlama olan katkısını değerlendirir.	1	1	0	100
T.7.3.21. Metindeki hikâye unsurlarını belirler.	1	1	0	100
T.7.3.8. Metindeki söz sanatlarını tespit eder.	1	1	0	100
T.7.3.29. Metin türlerini ayırt eder.	1	1	0	100
T.7.3.12. Fiillerin anlam özelliklerini fark eder.	1	0	1	0
T.7.2.5. Kelimeleri anlamlarına uygun kullanır.	1	1	0	100
T.7.4.16. Yazdıklarını düzenler.	1	1	0	100
T.7.3.9. Çekim eklerinin işlevlerini ayırt eder.	1	1	0	100
MATEMATİK	20	17	3	85
Matematik	20	17	3	85
M.7.1.1.5. Tam sayılarla işlemler yapmayı gerektiren problemleri çözer.	8	7	1	88
M.7.1.1.1. Tam sayılarla toplama ve çıkarma işlemlerini yapar, ilgili problemleri çözer.	6	6	0	100
M.7.1.1.3. Tam sayılarla çarpma ve bölme işlemlerini yapar	1	0	1	0
M.7.1.2.3. Devirli olan ve olmayan ondalık gösterimleri rasyonel sayı olarak ifade eder.	1	1	0	100
M.7.1.1.2. Toplama işleminin özelliklerini akıcı işlem yapmak için birer strateji olarak kullanır.	1	0	1	0
M.7.1.1.3. Tam sayılarla çarpma ve bölme işlemlerini yapar.	2	2	0	100
M.7.1.3.5. Rasyonel sayılarla işlem yapmayı gerektiren problemleri çözer.	1	1	0	100
FEN BİLİMLERİ	20	18	2	90
Fen	20	18	2	90
F.7.1.1.6. Basit bir teleskop modeli hazırlayarak sunar.	1	1	0	100
F.7.2.1.2. Geçmişten günümüze, hücrenin yapısı ile ilgili görüşleri teknolojik gelişmelerle ilişkilendirerek tartışır.	1	1	0	100
Mitozun canlılar için önemini açıklar.	1	0	1	0
Hayvan ve bitki hücrelerini, temel kısımları ve görevleri açısından karşılaştırır.	1	0	1	0
F.7.2.3.1. Mayozun canlılar için önemini açıklar.	4	4	0	100
F.7.1.1.5. Teleskobun gök bilimin gelişimindeki öneme yönelik çıkarımda bulunur	1	1	0	100
F.7.1.1.2. Uzay kirliliğinin nedenlerini ifade ederek bu kirliliğin yol açabileceği olası sonuçları tahmin eder.	1	1	0	100
F.7.2.3.2. Üreme ana hücrelerinde mayozun nasıl gerçekleştiğini model üzerinde gösterir.	3	3	0	100
F.7.2.2.1. Mitozun canlılar için önemini açıklar.	2	2	0	100
F.7.1.1.3. Teknoloji ile uzay araştırmaları arasındaki ilişkiyi açıklar.	2	2	0	100
F.7.2.1.3. Hücre-doku-organ-sistem-organizma ilişkisini açıklar.	1	1	0	100
F.7.1.2.1. Dünya'dan bakıldığı şekliyle görülen yıldız gruplarının, isimlendirmesi olan takımyıldızlara değinilir.	1	1	0	100
F.7.2.1.1. Hayvan ve bitki hücrelerini, temel kısımları ve görevleri açısından karşılaştırır	1	1	0	100
SOSYAL BİL.	10	8	2	80
Sosyal Bilgiler	10	8	2	80
Osmanlı Devleti'nin fetih siyasetini örnekler üzerinden analiz eder.	3	3	0	100
Osmanlı Devleti'nin siyasi güç olarak ortaya çıkış sürecini ve bu süreci etkileyen faktörleri açıklar.	1	0	1	0
Medyanın sosyal değişim ve etkileşimdeki rolünü tartışır.	2	2	0	100
İletişimi etkileyen tutum ve davranışları analiz ederek kendi tutum ve davranışlarını sorgular.	3	3	0	100
Bireysel ve toplumsal ilişkilerde olumlu iletişim yollarını kullanır.	1	0	1	0
DİN KÜLTÜRÜ	10	10	0	100
Din K.ve A.B.	10	10	0	100
İslam'da hac ibadetinin önemi ayet ve hadisler ışığında yorumlar.	1	1	0	100
Hz. İsa'nın (a.s.) hayatını ana hatlarıyla tanır.	1	1	0	100
Allah'ın (c.c.) adil, merhametli ve affedicisi olması ile ahiret inancı arasındaki ilişkiyi kurar.	1	1	0	100
Ahiret hayatının aşamalarını açıklar.	1	1	0	100
Dünya hayatı ile ahiret hayatı arasındaki ilişkiyi yorumlar.	1	1	0	100
Meleklerin özellikleri ve görevlerine göre sınıflandırır.	3	3	0	100
Varlıkların âlemini özelliklerine göre ayırt eder.	2	2	0	100
İNGİLİZCE	10	9	1	90
İngilizce	10	9	1	90
Talking about routines and daily activities	4	3	1	75
Analysing a chart about some sports	1	1	0	100
Describing characters/people (making simple inquiries)	4	4	0	100
Making simple comparisons	1	1	0	100

SINAV SONUÇ BELGESİ							
İSTANBUL / EYÜP / Alibeyköy Ortaokulu							
Öğrenci			Numara		Sınıf		
MURAT BEŞİNCİ			1667		7H		
Puan Türü	Puan	Genel Ort.	Dereceler				
			Snf	Kurum	İlçe	İl	Genel
LGS	▲ 446,600	222,020	2	2	2	8	26
Puanı Hesaplanan:			181	181	1895	5183	
Katılımlar:			34	181	181	1895	5186

Ders	Soru	Doğru	Yanlış	Net	Başarı %	Sınıf Ort.	Kurum Ort.	Genel Ort.
Türkçe	20	18	2	17,33	87	▲ 12,57	▲ 10,66	▲ 7,91
Matematik	20	19	1	18,67	93	▲ 8,47	▲ 4,80	▲ 2,96
Fen	20	16	3	15,00	75	▲ 8,33	▲ 6,58	▲ 4,53
Sosyal Bilgiler	10	9	1	8,67	87	▲ 6,01	▲ 4,82	▲ 3,03
Din K.ve A.B.	10	10	0	10,00	100	▲ 6,90	▲ 6,20	▲ 4,22
İngilizce	10	9	1	8,67	87	▲ 5,76	▲ 4,16	▲ 2,50
Toplam:	90	81	8	78,33	87	▲ 48,04	▲ 37,14	▲ 24,87

Soru No	12345678901234567890
TÜRKÇE	DACCBCDcBaBBDACDDCAC
Cevap Anh.	B DACCBCDABBBBDACDDCAC
MATEMATİK	ADBACBADDDBCCDBACaCa
Cevap Anh.	B ADBACBADDDBCCDBACCa
FEN BİLİMLERİ	CBdDDACD BbDaAACCBCC
Cevap Anh.	B CBADDACDBADCAACCBCC
SOSYAL BİL.	AADcBADABC
Cevap Anh.	B AADABADABC
DİN KÜLTÜRÜ	BBBCDDBBAD
Cevap Anh.	B BBBCDDBBAD
İNGİLİZCE	CBDADBCCaD
Cevap Anh.	B CBDADBCCBD

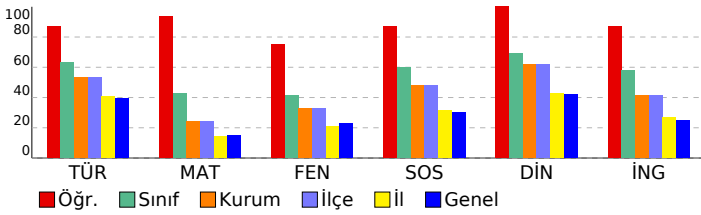

7. SINIF 2022 - 2023 LGS 2.DENEME

DERSLERE GÖRE BAŞARI ANALİZİ				
	S	D	Y	B%
TÜRKÇE	20	18	2	90
Türkçe	20	18	2	90
T.7.3.30. Görsellerle ilgili soruların cevaplar.	1	1	0	100
T.7.3.16. Metnin konusunu belirler.	1	1	0	100
T.7.3.19. Metnin ilgili soruların cevaplar.	1	1	0	100
T.7.3.34. Grafik, tablo ve çizelgeyle sunulan bilgileri yorumlar.	3	3	0	100
T.7.3.17. Metnin ana fikrini/ana duygusunu belirler.	1	1	0	100
T.7.3.28. Okudukları ile ilgili çıkarımlarda bulunur.	2	2	0	100
T.7.3.1. Noktalama işaretlerine dikkat ederek sesli ve sessiz okur.	1	0	1	0
T.7.3.5. Bağlamdan hareketle bilmediği kelime ve kelime gruplarının anlamını tahmin eder.	1	1	0	100
T.7.3.6. Deyim ve atasözlerinin metne katkısını belirler.	1	0	1	0
T.7.3.7. Metni oluşturan unsurlar arasındaki geçiş ve bağlantı ifadelerinin anlama olan katkısını değerlendirir.	1	1	0	100
T.7.3.21. Metindeki hikâye unsurlarını belirler.	1	1	0	100
T.7.3.8. Metindeki söz sanatlarını tespit eder.	1	1	0	100
T.7.3.29. Metin türlerini ayırt eder.	1	1	0	100
T.7.3.12. Fiillerin anlam özelliklerini fark eder.	1	1	0	100
T.7.2.5. Kelimeleri anlamlarına uygun kullanır.	1	1	0	100
T.7.4.16. Yazdıklarını düzenler.	1	1	0	100
T.7.3.9. Çekim eklerinin işlevlerini ayırt eder.	1	1	0	100
MATEMATİK	20	19	1	95
Matematik	20	19	1	95
M.7.1.1.5. Tam sayılarla işlemler yapmayı gerektiren problemleri çözer.	8	7	1	88
M.7.1.1.1. Tam sayılarla toplama ve çıkarma işlemlerini yapar, ilgili problemleri çözer.	6	6	0	100
M.7.1.1.3. Tam sayılarla çarpma ve bölme işlemlerini yapar	1	1	0	100
M.7.1.2.3. Devirli olan ve olmayan ondalık gösterimleri rasyonel sayı olarak ifade eder.	1	1	0	100
M.7.1.1.5. Toplama işleminin özelliklerini akıcı işlem yapmak için birer strateji olarak kullanır.	1	1	0	100
M.7.1.1.3. Tam sayılarla çarpma ve bölme işlemlerini yapar.	2	2	0	100
M.7.1.3.5. Rasyonel sayılarla işlem yapmayı gerektiren problemleri çözer.	1	1	0	100
FEN BİLİMLERİ	20	16	3	80
Fen	20	16	3	80
F.7.1.1.6. Basit bir teleskop modeli hazırlayarak sunar.	1	1	0	100
F.7.2.1.2. Geçmişten günümüze, hücrenin yapısı ile ilgili görüşleri teknolojik gelişmelerle ilişkilendirerek tartışır.	1	1	0	100
Mitozun canlılar için önemini açıklar.	1	0	1	0
Hayvan ve bitki hücrelerini, temel kısımları ve görevleri açısından karşılaştırır.	1	1	0	100
F.7.2.3.1. Mayozun canlılar için önemini açıklar.	4	3	0	75
F.7.1.1.5. Teleskobun gök bilimin gelişimindeki öneme yönelik çıkarımda bulunur	1	1	0	100
F.7.1.1.2. Uzun kirliliğinin nedenlerini ifade ederek bu kirliliğin yol açabileceği olası sonuçları tahmin eder.	1	1	0	100
F.7.2.3.2. Üreme ana hücrelerinde mayozun nasıl gerçekleştiğini model üzerinde gösterir.	3	3	0	100
F.7.2.2.1. Mitozun canlılar için önemini açıklar.	2	0	2	0
F.7.1.1.3. Teknoloji ile uzay araştırmaları arasındaki ilişkiyi açıklar.	2	2	0	100
F.7.2.1.3. Hücre-doku-organ-sistem-organizma ilişkisini açıklar.	1	1	0	100
F.7.1.2.1. Dünya'dan bakıldığı şekliyle görülen yıldız gruplarının, isimlendirmesi olan takımyıldızlara değinilir.	1	1	0	100
F.7.2.1.1. Hayvan ve bitki hücrelerini, temel kısımları ve görevleri açısından karşılaştırır	1	1	0	100
SOSYAL BİL.	10	9	1	90
Sosyal Bilgiler	10	9	1	90
Osmanlı Devleti'nin fetih siyasetini örnekler üzerinden analiz eder.	3	3	0	100
Osmanlı Devleti'nin siyasi güç olarak ortaya çıkış sürecini ve bu süreci etkileyen faktörleri açıklar.	1	0	1	0
Medyanın sosyal değişim ve etkileşimdeki rolünü tartışır.	2	2	0	100
İletişimi etkileyen tutum ve davranışları analiz ederek kendi tutum ve davranışlarını sorgular.	3	3	0	100
Bireysel ve toplumsal ilişkilerde olumlu iletişim yollarını kullanır.	1	1	0	100
DİN KÜLTÜRÜ	10	10	0	100
Din K.ve A.B.	10	10	0	100
İslam'da hac ibadetinin önemi ayet ve hadisler ışığında yorumlar.	1	1	0	100
Hz. İsa'nın (a.s.) hayatını ana hatlarıyla tanır.	1	1	0	100
Allah'ın (c.c.) adil, merhametli ve affedicisi olması ile ahiret inancı arasındaki ilişki kurar.	1	1	0	100
Ahiret hayatının aşamalarını açıklar.	1	1	0	100
Dünya hayatı ile ahiret hayatı arasındaki ilişkiyi yorumlar.	1	1	0	100
Meleklerin özellikleri ve görevlerine göre sınıflandırır.	3	3	0	100
Varlıkların âlemini özelliklerine göre ayırt eder.	2	2	0	100
İNGİLİZCE	10	9	1	90
İngilizce	10	9	1	90
Talking about routines and daily activities	4	4	0	100
Analysing a chart about some sports	1	1	0	100
Describing characters/people (making simple inquiries)	4	3	1	75
Making simple comparisons	1	1	0	100

SINAV SONUÇ BELGESİ							
İSTANBUL / EYÜP / Alibeyköy Ortaokulu							
Öğrenci			Numara		Sınıf		
MUSTAFA COŞKUN			1550		7H		
Puan Türü	Puan	Genel Ort.	Dereceler				
			Snf	Kurum	İlçe	İl	Genel
LGS	▲ 227,000	222,020	30	116	116	825	2202
Puanı Hesaplanan:			181	181	1895	5183	
Katılımlar:			34	181	181	1895	5186

Ders	Soru	Doğru	Yanlış	Net	Başarı %	Sınıf Ort.	Kurum Ort.	Genel Ort.
Türkçe	20	11	7	8,67	43	▼12,57	▼10,66	▲7,91
Matematik	20	7	7	4,67	23	▼8,47	▼4,80	▲2,96
Fen	20	4	4	2,67	13	▼8,33	▼6,58	▼4,53
Sosyal Bilgiler	10	5	4	3,67	37	▼6,01	▼4,82	▲3,03
Din K.ve A.B.	10	7	3	6,00	60	▼6,90	▼6,20	▲4,22
İngilizce	10	3	7	0,67	7	▼5,76	▼4,16	▼2,50
Toplam:		90	37	32	26,33	▼48,04	▼37,14	▲24,87

Soru No	12345678901234567890
TÜRKÇE	DcCaCaDbDbBBa CDDC d
Cevap Anh.	B DACCBDABBBBACDDCAC
MATEMATİK	dDdA d abB CaBcC C
Cevap Anh.	B ADBACBADBBCCBACCBA
FEN BİLİMLERİ	dBA aAaDc
Cevap Anh.	B CBADDACDDBADCAACCBC
SOSYAL BİL.	AAccdc ABC
Cevap Anh.	B AADABADABC
DİN KÜLTÜRÜ	BBaCDacBAD
Cevap Anh.	B BBBCCDBBAD
İNGİLİZCE	daDADcaaca
Cevap Anh.	B CBDADBCCBD

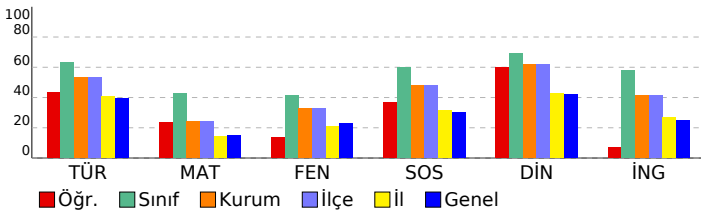

7. SINIF 2022 - 2023 LGS 2.DENEME

DERSLERE GÖRE BAŞARI ANALİZİ				
	S	D	Y	B%
TÜRKÇE	20	11	7	55
Türkçe	20	11	7	55
T.7.3.30. Görsellerle ilgili soruların cevaplar.	1	1	0	100
T.7.3.16. Metnin konusunu belirler.	1	0	1	0
T.7.3.19. Metnin ilgili soruların cevaplar.	1	1	0	100
T.7.3.34. Grafik, tablo ve çizelgeyle sunulan bilgileri yorumlar.	3	1	2	33
T.7.3.17. Metnin ana fikrini/ana duygusunu belirler.	1	1	0	100
T.7.3.28. Okudukları ile ilgili çıkarımlarda bulunur.	2	1	1	50
T.7.3.1. Noktalamaya işaretlerine dikkat ederek sesli ve sessiz okur.	1	0	1	0
T.7.3.5. Bağlamdan hareketle bilmediği kelime ve kelime gruplarının anlamını tahmin eder.	1	1	0	100
T.7.3.6. Deyim ve atasözlerinin metne katkısını belirler.	1	0	1	0
T.7.3.7. Metni oluşturan unsurlar arasındaki geçiş ve bağlantı ifadelerinin anlama olan katkısını değerlendirir.	1	1	0	100
T.7.3.21. Metindeki hikâye unsurlarını belirler.	1	1	0	100
T.7.3.8. Metindeki söz sanatlarını tespit eder.	1	0	1	0
T.7.3.29. Metin türlerini ayırt eder.	1	0	0	0
T.7.3.12. Fiillerin anlam özelliklerini fark eder.	1	1	0	100
T.7.2.5. Kelimeleri anlamlarına uygun kullanır.	1	1	0	100
T.7.4.16. Yazdıklarını düzenler.	1	1	0	100
T.7.3.9. Çekim eklerinin işlevlerini ayırt eder.	1	0	0	0
MATEMATİK	20	7	7	35
Matematik	20	7	7	35
M.7.1.1.5. Tam sayılarla işlemler yapmayı gerektiren problemleri çözer.	8	3	2	38
M.7.1.1.1. Tam sayılarla toplama ve çıkarma işlemlerini yapar, ilgili problemleri çözer.	6	3	1	50
M.7.1.1.3. Tam sayılarla çarpma ve bölme işlemlerini yapar	1	0	1	0
M.7.1.2.3. Devirli olan ve olmayan ondalık gösterimleri rasyonel sayı olarak ifade eder.	1	0	1	0
M.7.1.1.2. Toplama işleminin özelliklerini akıcı işlem yapmak için birer strateji olarak kullanır.	1	0	0	0
M.7.1.1.3. Tam sayılarla çarpma ve bölme işlemlerini yapar.	2	1	1	50
M.7.1.3.5. Rasyonel sayılarla işlem yapmayı gerektiren problemleri çözer.	1	0	1	0
FEN BİLİMLERİ	20	4	4	20
Fen	20	4	4	20
F.7.1.1.6. Basit bir teleskop modeli hazırlayarak sunar.	1	0	1	0
F.7.2.1.2. Geçmişten günümüze, hücrenin yapısı ile ilgili görüşleri teknolojik gelişmelerle ilişkilendirerek tartışır.	1	1	0	100
Mitozun canlılar için önemini açıklar.	1	1	0	100
Hayvan ve bitki hücrelerini, temel kısımları ve görevleri açısından karşılaştırır.	1	0	0	0
F.7.2.3.1. Mayozun canlılar için önemini açıklar.	4	1	2	25
F.7.1.1.5. Teleskobun gök bilimin gelişimindeki önemine yönelik çıkarımda bulunur	1	1	0	100
F.7.1.1.2. Uzun kirliliğinin nedenlerini ifade ederek bu kirliliğin yol açabileceği olası sonuçları tahmin eder.	1	0	1	0
F.7.2.3.2. Üreme ana hücrelerinde mayozun nasıl gerçekleştiğini model üzerinde gösterir.	3	0	0	0
F.7.2.2.1. Mitozun canlılar için önemini açıklar.	2	0	0	0
F.7.1.1.3. Teknoloji ile uzay araştırmaları arasındaki ilişkiyi açıklar.	2	0	0	0
F.7.2.1.3. Hücre-doku-organ-sistem-organizma ilişkisini açıklar.	1	0	0	0
F.7.1.2.1. Dünya'dan bakıldığı şekliyle görülen yıldız gruplarının, isimlendirmesi olan takımyıldızlara değinilir.	1	0	0	0
F.7.2.1.1. Hayvan ve bitki hücrelerini, temel kısımları ve görevleri açısından karşılaştırır	1	0	0	0
SOSYAL BİL.	10	5	4	50
Sosyal Bilgiler	10	5	4	50
Osmanlı Devleti'nin fetih siyasetini örnekler üzerinden analiz eder.	3	2	1	67
Osmanlı Devleti'nin siyasi güç olarak ortaya çıkış sürecini ve bu süreci etkileyen faktörleri açıklar.	1	0	1	0
Medyanın sosyal değişim ve etkileşimdeki rolünü tartışır.	2	0	2	0
İletişimi etkileyen tutum ve davranışları analiz ederek kendi tutum ve davranışlarını sorgular.	3	2	0	67
Bireysel ve toplumsal ilişkilerde olumlu iletişim yollarını kullanır.	1	1	0	100
DİN KÜLTÜRÜ	10	7	3	70
Din K.ve A.B.	10	7	3	70
İslam'da hac ibadetinin önemi ayet ve hadisler ışığında yorumlar.	1	1	0	100
Hz. İsa'nın (a.s.) hayatını ana hatlarıyla tanır.	1	1	0	100
Allah'ın (c.c.) adli, merhametli ve affedicisi olması ile ahiret inancı arasındaki ilişki kurar.	1	0	1	0
Ahiret hayatının aşamalarını açıklar.	1	1	0	100
Dünya hayatı ile ahiret hayatı arasındaki ilişkiyi yorumlar.	1	1	0	100
Melekler özellikleri ve görevlerine göre sınıflandırır.	3	1	2	33
Varlıklar âlemini özelliklerine göre ayırt eder.	2	2	0	100
İNGİLİZCE	10	3	7	30
İngilizce	10	3	7	30
Talking about routines and daily activities	4	2	2	50
Analysing a chart about some sports	1	1	0	100
Describing characters/people (making simple inquiries)	4	0	4	0
Making simple comparisons	1	0	1	0

SINAV SONUÇ BELGESİ							
İSTANBUL / EYÜP / Alibeyköy Ortaokulu							
Öğrenci			Numara		Sınıf		
NEHİR UZUN ALİOĞLU			1525		7H		
Puan Türü	Puan	Genel Ort.	Dereceler				
			Snf	Kurum	İlçe	İl	Genel
LGS	▲ 347,600	222,020	13	41	41	149	522
Puanı Hesaplanan:			181	181	1895	5183	
Katılımlar:			34	181	181	1895	5186

Ders	Soru	Doğru	Yanlış	Net	Başarı %	Sınıf Ort.	Kurum Ort.	Genel Ort.
Türkçe	20	15	4	13,67	68	▲ 12,57	▲ 10,66	▲ 7,91
Matematik	20	9	7	6,67	33	▼ 8,47	▲ 4,80	▲ 2,96
Fen	20	16	4	14,67	73	▲ 8,33	▲ 6,58	▲ 4,53
Sosyal Bilgiler	10	9	1	8,67	87	▲ 6,01	▲ 4,82	▲ 3,03
Din K.ve A.B.	10	8	1	7,67	77	▲ 6,90	▲ 6,20	▲ 4,22
İngilizce	10	5	3	4,00	40	▼ 5,76	▼ 4,16	▲ 2,50
Toplam:		90	62	20	55,33	▲ 48,04	▲ 37,14	▲ 24,87

Soru No 12345678901234567890

TÜRKÇE CACDDCADca BADBCCbAb

Cevap Anh. A CACDDCADBBBBADBCCCAD

MATEMATİK CaCdBa CaBb bBCA Dd

Cevap Anh. A ACCCABDCCBDDABCBADA

FEN BİLİMLERİ CCBCCAAbabBDAcADDABC

Cevap Anh. A CCBCCAACDABDDCADDABC

SOSYAL BİL. dBADABADAA

Cevap Anh. A CBADABADAA

DİN KÜLTÜRÜ DA BDDdBBB

Cevap Anh. A DABBDDCBBB

İNGİLİZCE CaDdB D Cb

Cevap Anh. A CBDCBDDBCA

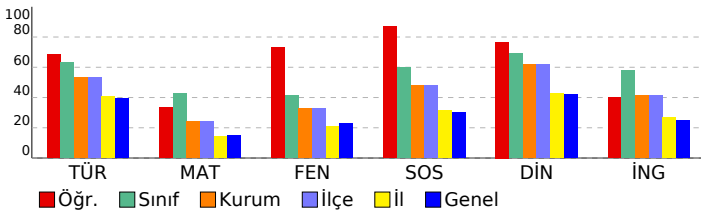

7. SINIF 2022 - 2023 LGS 2.DENEME

DERSLERE GÖRE BAŞARI ANALİZİ				
	S	D	Y	B%
TÜRKÇE	20	15	4	75
Türkçe	20	15	4	75
T.7.3.34. Grafik, tablo ve çizelgeyle sunulan bilgileri yorumlar.	3	3	0	100
T.7.3.9. Çekim eklerinin işlevlerini ayırt eder.	1	1	0	100
T.7.4.16. Yazdıklarını düzenler.	1	1	0	100
T.7.2.5. Kelimeleri anlamlarına uygun kullanır.	1	1	0	100
T.7.3.12. Fiillerin anlam özelliklerini fark eder.	1	1	0	100
T.7.3.29. Metin türlerini ayırt eder.	1	1	0	100
T.7.3.8. Metindeki söz sanatlarını tespit eder.	1	1	0	100
T.7.3.21. Metindeki hikâye unsurlarını belirler.	1	0	1	0
T.7.3.7. Metni oluşturan unsurlar arasındaki geçiş ve bağlantı ifadelerinin anlama olan katkısını değerlendirir.	1	0	1	0
T.7.3.6. Deyim ve atasözlerinin metne katkısını belirler.	1	0	0	0
T.7.3.5. Bağlamdan hareketle bilmediği kelime ve kelime gruplarının anlamını tahmin eder.	1	1	0	100
T.7.3.1. Noktalama işaretlerine dikkat ederek sesli ve sessiz okur.	1	1	0	100
T.7.3.28. Okudukları ile ilgili çıkarımlarda bulunur.	2	2	0	100
T.7.3.17. Metnin ana fikrini/ana duygusunu belirler.	1	1	0	100
T.7.3.19. Metninle ilgili sorulan cevaplar.	1	0	1	0
T.7.3.16. Metnin konusunu belirler.	1	1	0	100
T.7.3.30. Görsellerle ilgili sorulan cevaplar.	1	0	1	0
MATEMATİK	20	9	7	45
Matematik	20	9	7	45
M.7.1.1.1. Tam sayılarla toplama ve çıkarma işlemlerini yapar, ilgili problemleri çözer.	6	4	1	67
M.7.1.1.5. Tam sayılarla işlemler yapmayı gerektiren problemleri çözer.	8	3	4	38
M.7.1.1.3. Tam sayılarla çarpma ve bölme işlemlerini yapar.	2	1	0	50
M.7.1.3.5. Rasyonel sayılarla işlem yapmayı gerektiren problemleri çözer.	1	0	1	0
M.7.1.1.2. Toplama işleminin özelliklerini akıcı işlem yapmak için birer strateji olarak kullanır.	1	0	1	0
M.7.1.2.3. Devirli olan ve olmayan ondalık gösterimleri rasyonel sayı olarak ifade eder.	1	1	0	100
M.7.1.1.3. Tam sayılarla çarpma ve bölme işlemlerini yapar	1	0	0	0
FEN BİLİMLERİ	20	16	4	80
Fen	20	16	4	80
F.7.2.1.1. Hayvan ve bitki hücrelerini, temel kısımları ve görevleri açısından karşılaştırır	1	1	0	100
F.7.1.1.3. Teknoloji ile uzay araştırmaları arasındaki ilişkiyi açıklar.	2	1	1	50
F.7.1.2.1. Dünya'dan bakıldığında şekliyle görülen yıldız gruplarının, isimlendirmesi olan takımyıldızlara değinilir.	1	1	0	100
F.7.2.3.1. Mayozun canlılar için önemini açıklar.	4	3	1	75
F.7.2.3.2. Üreme ana hücrelerinde mayozun nasıl gerçekleştiğini model üzerinde gösterir.	3	3	0	100
F.7.2.1.2. Hücre-doku-organ-sistem-organizma ilişkisini açıklar.	1	1	0	100
F.7.2.2.1. Mitozun canlılar için önemini açıklar.	2	0	2	0
F.7.1.1.2. Uzun kirliliğinin nedenlerini ifade ederek bu kirliliğin yol açabileceği olası sonuçları tahmin eder.	1	1	0	100
F.7.1.1.5. Teleskopun gök bilimindeki önemine yönelik çıkarımda bulunur	1	1	0	100
Hayvan ve bitki hücrelerini, temel kısımları ve görevleri açısından karşılaştırır.	1	1	0	100
Mitozun canlılar için önemini açıklar.	1	1	0	100
F.7.2.1.2. Geçmişten günümüze, hücrenin yapısı ile ilgili görüşleri teknolojik gelişmelerle ilişkilendirerek tartışır.	1	1	0	100
F.7.1.1.6. Basit bir teleskop modeli hazırlayarak sunar.	1	1	0	100
SOSYAL BİL.	10	9	1	90
Sosyal Bilgiler	10	9	1	90
İletişimi etkileyen tutum ve davranışları analiz ederek kendi tutum ve davranışlarını sorgular.	3	2	1	67
Bireysel ve toplumsal ilişkilerde olumlu iletişim yollarını kullanır.	1	1	0	100
Medyanın sosyal değişim ve etkileşimdeki rolünü tartışır.	2	2	0	100
Osmanlı Devleti'nin siyasi güç olarak ortaya çıkış sürecini ve bu süreci etkileyen faktörleri açıklar.	1	1	0	100
Osmanlı Devleti'nin fetih siyasetini örnekler üzerinden analiz eder.	3	3	0	100
DİN KÜLTÜRÜ	10	8	1	80
Din K.ve A.B.	10	8	1	80
Varlıklar âlemini özelliklerine göre ayırt eder.	2	2	0	100
Melekleri özellikleri ve görevlerine göre sınıflandırır.	3	2	0	67
Dünya hayatı ile ahiret hayatı arasındaki ilişkiyi yorumlar.	1	1	0	100
Ahiret hayatının aşamalarını açıklar.	1	0	1	0
Allah'ın (c.c.) adlı, merhametli ve affedici olması ile ahiret inancı arasındaki ilişkiyi kurar.	1	1	0	100
Hz. İsa'nın (a.s.) hayatını ana hatlarıyla tanıtır.	1	1	0	100
İslam'da hac ibadetinin önemini ayet ve hadisler ışığında yorumlar.	1	1	0	100
İNGİLİZCE	10	5	3	50
İngilizce	10	5	3	50
Making simple comparisons	1	1	0	100
Describing characters/people (making simple inquiries)	4	2	2	50
Analysing a chart about some sports	1	0	0	0
Talking about routines and daily activities	4	2	1	50

SINAV SONUÇ BELGESİ

İSTANBUL / EYÜP / Alibeyköy Ortaokulu

Öğrenci	Numara	Sınıf
RÜZGAR	1049	7H

Puan Türü	Puan	Genel Ort.	Dereceler				
			Snf	Kurum	İlçe	İl	Genel
LGS	▲ 281,600	222,020	19	76	76	434	1253
Puanı Hesaplanan:			181	181	1895	5183	
Katılımlar:			34	181	181	1895	5186

Ders	Soru	Doğru	Yanlış	Net	Başarı %	Sınıf Ort.	Kurum Ort.	Genel Ort.
Türkçe	20	14	4	12,67	63	▲ 12,57	▲ 10,66	▲ 7,91
Matematik	20	8	9	5,00	25	▼ 8,47	▲ 4,80	▲ 2,96
Fen	20	9	10	5,67	28	▼ 8,33	▼ 6,58	▲ 4,53
Sosyal Bilgiler	10	7	3	6,00	60	▼ 6,01	▲ 4,82	▲ 3,03
Din K.ve A.B.	10	8	1	7,67	77	▲ 6,90	▲ 6,20	▲ 4,22
İngilizce	10	6	3	5,00	50	▼ 5,76	▲ 4,16	▲ 2,50
Toplam:		90	52	30	42,00	▼ 48,04	▲ 37,14	▲ 24,87

Soru No: 12345678901234567890

TÜRKÇE DdCCCBDbdBBD CDDdA

Cevap Anh. B DACCBDABBBBDACDDCAC

MATEMATİK dccA dAaAB Ca BACbCc

Cevap Anh. B ADBACBADDDBCCDBACCCA

FEN BİLİMLERİ baAaaAdD abDbAdCCBCa

Cevap Anh. B CBADDACDDBADCAACCBCC

SOSYAL BİL. dADbBADABd

Cevap Anh. B AADABADABC

DİN KÜLTÜRÜ cBBCDDB AD

Cevap Anh. B BBBCCDDBAD

İNGİLİZCE CBDA BCaaa

Cevap Anh. B CBDADBCCBd

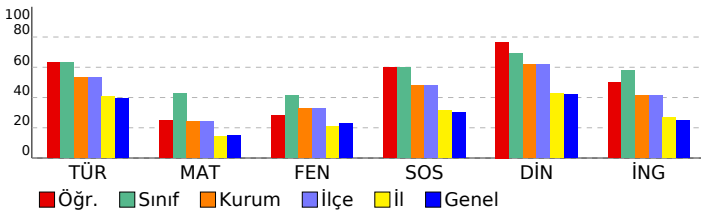

7. SINIF 2022 - 2023 LGS 2.DENEME

DERSLERE GÖRE BAŞARI ANALİZİ

	S	D	Y	B%
TÜRKÇE	20	14	4	70
Türkçe	20	14	4	70
T.7.3.30. Görsellerle ilgili soruların cevaplar.	1	1	0	100
T.7.3.16. Metnin konusunu belirler.	1	0	1	0
T.7.3.19. Metnin ilgili soruların cevaplar.	1	1	0	100
T.7.3.34. Grafik, tablo ve çizelgeyle sunulan bilgileri yorumlar.	3	2	0	67
T.7.3.17. Metnin ana fikrini/ana duygusunu belirler.	1	1	0	100
T.7.3.28. Okudukları ile ilgili çıkarımlarda bulunur.	2	2	0	100
T.7.3.1. Noktalama işaretlerine dikkat ederek sesli ve sessiz okur.	1	0	1	0
T.7.3.5. Bağlamdan hareketle bilmediği kelime ve kelime gruplarının anlamını tahmin eder.	1	1	0	100
T.7.3.6. Deyim ve atasözlerinin metne katkısını belirler.	1	0	1	0
T.7.3.7. Metni oluşturan unsurlar arasındaki geçiş ve bağlantı ifadelerinin anlama olan katkısını değerlendirir.	1	1	0	100
T.7.3.21. Metindeki hikâye unsurlarını belirler.	1	1	0	100
T.7.3.8. Metindeki söz sanatlarını tespit eder.	1	1	0	100
T.7.3.29. Metin türlerini ayırt eder.	1	0	0	0
T.7.3.12. Fiillerin anlam özelliklerini fark eder.	1	1	0	100
T.7.2.5. Kelimeleri anlamlarına uygun kullanır.	1	1	0	100
T.7.4.16. Yazdıklarını düzenler.	1	0	1	0
T.7.3.9. Çekim eklerinin işlevlerini ayırt eder.	1	1	0	100
MATEMATİK	20	8	9	40
Matematik	20	8	9	40
M.7.1.1.5. Tam sayılarla işlemler yapmayı gerektiren problemleri çözer.	8	2	4	25
M.7.1.1.1. Tam sayılarla toplama ve çıkarma işlemlerini yapar, ilgili problemleri çözer.	6	4	2	67
M.7.1.1.3. Tam sayılarla çarpma ve bölme işlemlerini yapar	1	0	1	0
M.7.1.2.3. Devirli olan ve olmayan ondalık gösterimleri rasyonel sayı olarak ifade eder.	1	0	1	0
M.7.1.1.2. Toplama işleminin özelliklerini akıcı işlem yapmak için birer strateji olarak kullanır.	1	1	0	100
M.7.1.1.3. Tam sayılarla çarpma ve bölme işlemlerini yapar.	2	1	1	50
M.7.1.1.3.5. Rasyonel sayılarla işlem yapmayı gerektiren problemleri çözer.	1	0	0	0
FEN BİLİMLERİ	20	9	10	45
Fen	20	9	10	45
F.7.1.1.6. Basit bir teleskop modeli hazırlayarak sunar.	1	0	1	0
F.7.2.1.2. Geçmişten günümüze, hücrenin yapısı ile ilgili görüşleri teknolojik gelişmelerle ilişkilendirerek tartışır.	1	0	1	0
Mitozun canlılar için önemini açıklar.	1	1	0	100
Hayvan ve bitki hücrelerini, temel kısımları ve görevleri açısından karşılaştırır.	1	0	1	0
F.7.2.3.1. Mayozun canlılar için önemini açıklar.	4	2	1	50
F.7.1.1.5. Teleskobun göz bilimin gelişimindeki önemine yönelik çıkarımda bulunur	1	1	0	100
F.7.1.1.2. Uzun kirliliğinin nedenlerini ifade ederek bu kirliliğin yol açabileceği olası sonuçları tahmin eder.	1	0	1	0
F.7.2.3.2. Üreme ana hücrelerinde mayozun nasıl gerçekleştiğini model üzerinde gösterir.	3	1	2	33
F.7.2.2.1. Mitozun canlılar için önemini açıklar.	2	0	2	0
F.7.1.1.3. Teknoloji ile uzay araştırmaları arasındaki ilişkiyi açıklar.	2	2	0	100
F.7.2.1.3. Hücre-doku-organ-sistem-organizma ilişkisini açıklar.	1	1	0	100
F.7.1.2.1. Dünya'dan bakıldığında şekliyle görülen yıldız gruplarının, isimlendirmesi olan takımyıldızlara değişir.	1	1	0	100
F.7.2.1.1. Hayvan ve bitki hücrelerini, temel kısımları ve görevleri açısından karşılaştırır	1	0	1	0
SOSYAL BİL.	10	7	3	70
Sosyal Bilgiler	10	7	3	70
Osmanlı Devleti'nin fetih siyasetini örnekler üzerinden analiz eder.	3	2	1	67
Osmanlı Devleti'nin siyasi güç olarak ortaya çıkış sürecini ve bu süreci etkileyen faktörleri açıklar.	1	0	1	0
Medyanın sosyal değişim ve etkileşimdeki rolünü tartışır.	2	2	0	100
İletişim etkileyen tutum ve davranışları analiz ederek kendi tutum ve davranışlarını sorgular.	3	2	1	67
Bireysel ve toplumsal ilişkilerde olumlu iletişim yollarını kullanır.	1	1	0	100
DİN KÜLTÜRÜ	10	8	1	80
Din K.ve A.B.	10	8	1	80
İslam'da hac ibadetinin önemi ayet ve hadisler ışığında yorumlar.	1	0	1	0
Hz. İsa'nın (a.s.) hayatını ana hatlarıyla tanır.	1	1	0	100
Allah'ın (c.c.) adil, merhametli ve affedicisi olması ile ahiret inancı arasındaki ilişkiyi kurar.	1	1	0	100
Ahiret hayatının aşamalarını açıklar.	1	1	0	100
Dünya hayatı ile ahiret hayatı arasındaki ilişkiyi yorumlar.	1	1	0	100
Melekler özellikleri ve görevlerine göre sınıflandırır.	3	2	0	67
Varlıklar âlemini özelliklerine göre ayırt eder.	2	2	0	100
İNGİLİZCE	10	6	3	60
İngilizce	10	6	3	60
Talking about routines and daily activities	4	4	0	100
Analysing a chart about some sports	1	0	0	0
Describing characters/people (making simple inquiries)	4	2	2	50
Making simple comparisons	1	0	1	0

SINAV SONUÇ BELGESİ							
İSTANBUL / EYÜP / Alibeyköy Ortaokulu							
Öğrenci			Numara		Sınıf		
UFUK ULAÇ UYAR			1542		7H		
Puan Türü	Puan	Genel Ort.	Dereceler				
			Snf	Kurum	İlçe	İl	Genel
LGS	▲ 258,800	222,020	25	96	96	596	1601
Puanı Hesaplanan:			181	181	1895	5183	
Katılımlar:			34	181	181	1895	5186

Ders	Soru	Doğru	Yanlış	Net	Başarı %	Sınıf Ort.	Kurum Ort.	Genel Ort.	
Türkçe	20	10	7	7,67	38	▼ 12,57	▼ 10,66	▼ 7,91	
Matematik	20	7	6	5,00	25	▼ 8,47	▲ 4,80	▲ 2,96	
Fen	20	7	4	5,67	28	▼ 8,33	▼ 6,58	▲ 4,53	
Sosyal Bilgiler	10	7	3	6,00	60	▼ 6,01	▲ 4,82	▲ 3,03	
Din K.ve A.B.	10	7	2	6,33	63	▼ 6,90	▲ 6,20	▲ 4,22	
İngilizce	10	9	1	8,67	87	▲ 5,76	▲ 4,16	▲ 2,50	
Toplam:		90	47	23	39,33	44	▼ 48,04	▲ 37,14	▲ 24,87

Soru No	12345678901234567890
TÜRKÇE	DACa cDdBaaBadCDDC
Cevap Anh.	B DACCCBDABBBBDACDDCAC
MATEMATİK	AD aADbc Cc cCaC
Cevap Anh.	B ADBACBADDDBCCDBACCCA
FEN BİLİMLERİ	da C D ba A CBCC
Cevap Anh.	B CBADDACDDBADCAACCBCC
SOSYAL BİL.	AADbcADaCC
Cevap Anh.	B AADABADABC
DİN KÜLTÜRÜ	aBBdD BBAD
Cevap Anh.	B BBBCCDDBAD
İNGİLİZCE	CBDAbCCBD
Cevap Anh.	B CBDADbCCBD

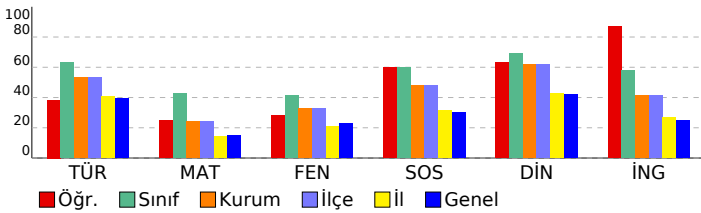

7. SINIF 2022 - 2023 LGS 2.DENEME

DERSLERE GÖRE BAŞARI ANALİZİ				
	S	D	Y	B%
TÜRKÇE	20	10	7	50
Türkçe	20	10	7	50
T.7.3.30. Görsellerle ilgili soruların cevaplar.	1	1	0	100
T.7.3.16. Metnin konusunu belirler.	1	1	0	100
T.7.3.19. Metnin ilgili soruların cevaplar.	1	1	0	100
T.7.3.34. Grafik, tablo ve çizelgeyle sunulan bilgileri yorumlar.	3	1	1	33
T.7.3.17. Metnin ana fikrini/ana duygusunu belirler.	1	0	0	0
T.7.3.28. Okudukları ile ilgili çıkarımlarda bulunur.	2	1	1	50
T.7.3.1. Noktalama işaretlerine dikkat ederek sesli ve sessiz okur.	1	0	1	0
T.7.3.5. Bağlamdan hareketle bilmediği kelime ve kelime gruplarının anlamını tahmin eder.	1	1	0	100
T.7.3.6. Deyim ve atasözlerinin metne katkısını belirler.	1	0	1	0
T.7.3.7. Metni oluşturan unsurlar arasındaki geçiş ve bağlantı ifadelerinin anlama olan katkısını değerlendirir.	1	0	1	0
T.7.3.21. Metindeki hikâye unsurlarını belirler.	1	1	0	100
T.7.3.8. Metindeki söz sanatlarını tespit eder.	1	0	1	0
T.7.3.29. Metin türlerini ayırt eder.	1	0	1	0
T.7.3.12. Fiillerin anlam özelliklerini fark eder.	1	1	0	100
T.7.2.5. Kelimeleri anlamlarına uygun kullanır.	1	1	0	100
T.7.4.16. Yazdıklarını düzenler.	1	1	0	100
T.7.3.9. Çekim eklerinin işlevlerini ayırt eder.	1	0	0	0
MATEMATİK	20	7	6	35
Matematik	20	7	6	35
M.7.1.1.5. Tam sayılarla işlemler yapmayı gerektiren problemleri çözer.	8	3	2	38
M.7.1.1.1. Tam sayılarla toplama ve çıkarma işlemlerini yapar, ilgili problemleri çözer.	6	2	2	33
M.7.1.1.3. Tam sayılarla çarpma ve bölme işlemlerini yapar	1	0	0	0
M.7.1.2.3. Devirli olan ve olmayan ondalık gösterimleri rasyonel sayı olarak ifade eder.	1	0	1	0
M.7.1.2.1. Toplama işleminin özelliklerini akıcı işlem yapmak için birer strateji olarak kullanır.	1	1	0	100
M.7.1.1.3. Tam sayılarla çarpma ve bölme işlemlerini yapar.	2	1	0	50
M.7.1.3.5. Rasyonel sayılarla işlem yapmayı gerektiren problemleri çözer.	1	0	1	0
FEN BİLİMLERİ	20	7	4	35
Fen	20	7	4	35
F.7.1.1.6. Basit bir teleskop modeli hazırlayarak sunar.	1	0	0	0
F.7.2.1.2. Geçmişten günümüze, hücrenin yapısı ile ilgili görüşleri teknolojik gelişmelerle ilişkilendirerek tartışır.	1	0	0	0
Mitozun canlılar için önemini açıklar.	1	0	1	0
Hayvan ve bitki hücrelerini, temel kısımları ve görevleri açısından karşılaştırır.	1	0	1	0
F.7.2.3.1. Mayozun canlılar için önemini açıklar.	4	2	0	50
F.7.1.1.5. Teleskobun gök bilimin gelişimindeki önemine yönelik çıkarımda bulunur	1	0	0	0
F.7.1.1.2. Uzun kirliliğinin nedenlerini ifade ederek bu kirliliğin yol açabileceği olası sonuçları tahmin eder.	1	1	0	100
F.7.2.3.2. Üreme ana hücrelerinde mayozun nasıl gerçekleştiğini model üzerinde gösterir.	3	0	0	0
F.7.2.2.1. Mitozun canlılar için önemini açıklar.	2	0	1	0
F.7.1.1.3. Teknoloji ile uzay araştırmaları arasındaki ilişkiyi açıklar.	2	1	1	50
F.7.2.1.3. Hücre-doku-organ-sistem-organizma ilişkisini açıklar.	1	1	0	100
F.7.1.2.1. Dünya'dan bakıldığı şekliyle görülen yıldız gruplarının, isimlendirmesi olan takımyıldızlara değinilir.	1	1	0	100
F.7.2.1.1. Hayvan ve bitki hücrelerini, temel kısımları ve görevleri açısından karşılaştırır	1	1	0	100
SOSYAL BİL.	10	7	3	70
Sosyal Bilgiler	10	7	3	70
Osmanlı Devleti'nin fetih siyasetini örnekler üzerinden analiz eder.	3	3	0	100
Osmanlı Devleti'nin siyasi güç olarak ortaya çıkış sürecini ve bu süreci etkileyen faktörleri açıklar.	1	0	1	0
Medyanın sosyal değişim ve etkileşimdeki rolünü tartışır.	2	1	1	50
İletişimi etkileyen tutum ve davranışları analiz ederek kendi tutum ve davranışlarını sorgular.	3	2	1	67
Bireysel ve toplumsal ilişkilerde olumlu iletişim yollarını kullanır.	1	1	0	100
DİN KÜLTÜRÜ	10	7	2	70
Din K.ve A.B.	10	7	2	70
İslam'da hac ibadetinin önemi ayet ve hadisler ışığında yorumlar.	1	0	1	0
Hz. İsa'nın (a.s.) hayatını ana hatlarıyla tanır.	1	1	0	100
Allah'ın (c.c.) adil, merhametli ve affedicisi olması ile ahiret inancı arasındaki ilişkiyi kurar.	1	1	0	100
Ahiret hayatının aşamalarını açıklar.	1	0	1	0
Dünya hayatı ile ahiret hayatı arasındaki ilişkiyi yorumlar.	1	1	0	100
Melekler özellikleri ve görevlerine göre sınıflandırır.	3	2	0	67
Varlıklar âlemini özelliklerine göre ayırt eder.	2	2	0	100
İNGİLİZCE	10	9	1	90
İngilizce	10	9	1	90
Talking about routines and daily activities	4	4	0	100
Analysing a chart about some sports	1	0	1	0
Describing characters/people (making simple inquiries)	4	4	0	100
Making simple comparisons	1	1	0	100

SINAV SONUÇ BELGESİ

İSTANBUL / EYÜP / Alibeyköy Ortaokulu

Öğrenci	Numara	Sınıf
YAHYA TAŞSİLEN	1668	7H

Puan Türü	Puan	Genel Ort.	Dereceler				
			Snf	Kurum	İlçe	İl	Genel
LGS	▲ 284,600	222,020	18	74	74	417	1206
Puanı Hesaplanan:			181	181	1895	5183	
Katılımlar:			34	181	181	1895	5186

Ders	Soru	Doğru	Yanlış	Net	Başarı %	Sınıf Ort.	Kurum Ort.	Genel Ort.
Türkçe	20	16	4	14,67	73	▲ 12,57	▲ 10,66	▲ 7,91
Matematik	20	6	11	2,33	12	▼ 8,47	▼ 4,80	▼ 2,96
Fen	20	10	10	6,67	33	▼ 8,33	▲ 6,58	▲ 4,53
Sosyal Bilgiler	10	7	3	6,00	60	▼ 6,01	▲ 4,82	▲ 3,03
Din K.ve A.B.	10	8	2	7,33	73	▲ 6,90	▲ 6,20	▲ 4,22
İngilizce	10	7	3	6,00	60	▲ 5,76	▲ 4,16	▲ 2,50
Toplam:	90	54	33	43,00	48	▼ 48,04	▲ 37,14	▲ 24,87

Soru No: 12345678901234567890

TÜRKÇE aACDaCADBbaBdBCCCAD

Cevap Anh. A CACDDCABBBADEBCCCAD

MATEMATİK cCbCbd bCdaca BdA Dd

Cevap Anh. A ACCCABDCCBDDABCABDA

FEN BİLİMLERİ CCBbaddaDABcDCAccdaC

Cevap Anh. A CCBCCAACDABDDCADDABC

SOSYAL BİL. aBdDAaADAA

Cevap Anh. A CBADABADAA

DİN KÜLTÜRÜ DABBDDbaBB

Cevap Anh. A DABBDDCBBB

İNGİLİZCE CaDdBcDBCA

Cevap Anh. A CBDCBDDBCA

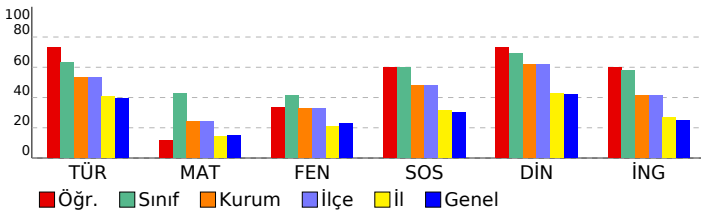

7. SINIF 2022 - 2023 LGS 2.DENEME

DERSLERE GÖRE BAŞARI ANALİZİ

	S	D	Y	B%
TÜRKÇE	20	16	4	80
Türkçe	20	16	4	80
T.7.3.34. Grafik, tablo ve çizelgeyle sunulan bilgileri yorumlar.	3	2	1	67
T.7.3.9. Çekim eklerinin işlevlerini ayırt eder.	1	1	0	100
T.7.4.16. Yazdıklarını düzenler.	1	1	0	100
T.7.2.5. Kelimeleri anlamlarına uygun kullanır.	1	1	0	100
T.7.3.12. Fiillerin anlam özelliklerini fark eder.	1	0	1	0
T.7.3.29. Metin türlerini ayırt eder.	1	1	0	100
T.7.3.8. Metindeki söz sanatlarını tespit eder.	1	1	0	100
T.7.3.21. Metindeki hikâye unsurlarını belirler.	1	1	0	100
T.7.3.7. Metni oluşturan unsurlar arasındaki geçiş ve bağlantı ifadelerinin anlama olan katkısını değerlendirir.	1	1	0	100
T.7.3.6. Deyim ve atasözlerinin metne katkısını belirler.	1	0	1	0
T.7.3.5. Bağlamdan hareketle bilmediği kelime ve kelime gruplarının anlamını tahmin eder.	1	1	0	100
T.7.3.1. Noktalama işaretlerine dikkat ederek sesli ve sessiz okur.	1	0	1	0
T.7.3.28. Okudukları ile ilgili çıkarımlarda bulunur.	2	2	0	100
T.7.3.17. Metnin ana fikrini/ana duygusunu belirler.	1	1	0	100
T.7.3.19. Metninle ilgili sorulan cevaplar.	1	1	0	100
T.7.3.16. Metnin konusunu belirler.	1	1	0	100
T.7.3.30. Görsellerle ilgili sorulan cevaplar.	1	1	0	100
MATEMATİK	20	6	11	30
Matematik	20	6	11	30
M.7.1.1.1. Tam sayılarla toplama ve çıkarma işlemlerini yapar, ilgili problemleri çözer.	6	3	3	50
M.7.1.1.5. Tam sayılarla işlemler yapmayı gerektiren problemleri çözer.	8	2	6	25
M.7.1.1.3. Tam sayılarla çarpma ve bölme işlemlerini yapar.	2	0	2	0
M.7.1.3.5. Rasyonel sayılarla işlem yapmayı gerektiren problemleri çözer.	1	0	0	0
M.7.1.1.2. Toplama işleminin özelliklerini akıcı işlem yapmak için birer strateji olarak kullanır.	1	0	0	0
M.7.1.2.3. Devirli olan ve olmayan ondalık gösterimleri rasyonel sayı olarak ifade eder.	1	1	0	100
M.7.1.1.3. Tam sayılarla çarpma ve bölme işlemlerini yapar	1	0	0	0
FEN BİLİMLERİ	20	10	10	50
Fen	20	10	10	50
F.7.2.1.1. Hayvan ve bitki hücrelerini, temel kısımları ve görevleri açısından karşılaştırır	1	1	0	100
F.7.1.1.3. Teknoloji ile uzay araştırmaları arasındaki ilişkiyi açıklar.	2	2	0	100
F.7.1.2.1. Dünya'dan bakıldığında şekliyle görülen yıldız gruplarının, isimlendirmesi olan takımyıldızlara değinilir.	1	1	0	100
F.7.2.3.1. Mayozun canlılar için önemini açıklar.	4	1	3	25
F.7.2.3.2. Üreme ana hücrelerinde mayozun nasıl gerçekleştiğini model üzerinde gösterir.	3	1	2	33
F.7.2.1.3. Hücre-doku-organ-sistem-organizma ilişkisini açıklar.	1	0	1	0
F.7.2.2.1. Mitozun canlılar için önemini açıklar.	2	1	1	50
F.7.1.1.2. Uzun kirliliğinin nedenlerini ifade ederek bu kirliliğin yol açabileceği olası sonuçları tahmin eder.	1	1	0	100
F.7.1.1.5. Teleskopun gök bilimindeki önemine yönelik çıkarımda bulunur	1	1	0	100
Hayvan ve bitki hücrelerini, temel kısımları ve görevleri açısından karşılaştırır.	1	0	1	0
Mitozun canlılar için önemini açıklar.	1	0	1	0
F.7.2.1.2. Geçmişten günümüze, hücrenin yapısı ile ilgili görüşleri teknolojik gelişmelerle ilişkilendirerek tartışır.	1	0	1	0
F.7.1.1.6. Basit bir teleskop modeli hazırlayarak sunar.	1	1	0	100
SOSYAL BİL.	10	7	3	70
Sosyal Bilgiler	10	7	3	70
İletişimi etkileyen tutum ve davranışları analiz ederek kendi tutum ve davranışlarını sorgular.	3	2	1	67
Bireysel ve toplumsal ilişkilerde olumlu iletişim yollarını kullanır.	1	0	1	0
Medyanın sosyal değişim ve etkileşimdeki rolünü tartışır.	2	1	1	50
Osmanlı Devleti'nin siyasi güç olarak ortaya çıkış sürecini ve bu süreci etkileyen faktörleri açıklar.	1	1	0	100
Osmanlı Devleti'nin fetih siyasetini örnekler üzerinden analiz eder.	3	3	0	100
DİN KÜLTÜRÜ	10	8	2	80
Din K.ve A.B.	10	8	2	80
Varlıklar âlemini özelliklerine göre ayırt eder.	2	2	0	100
Melekleri özellikleri ve görevlerine göre sınıflandırır.	3	3	0	100
Dünya hayatı ile ahiret hayatı arasındaki ilişkiyi yorumlar.	1	1	0	100
Ahiret hayatının aşamalarını açıklar.	1	0	1	0
Allah'ın (c.c.) adil, merhametli ve affedici olması ile ahiret inancı arasındaki ilişkiyi kurar.	1	0	1	0
Hz. İsa'nın (a.s.) hayatını ana hatlarıyla tanıtır.	1	1	0	100
İslam'da hac ibadetinin önemini ayet ve hadisler ışığında yorumlar.	1	1	0	100
İNGİLİZCE	10	7	3	70
İngilizce	10	7	3	70
Making simple comparisons	1	1	0	100
Describing characters/people (making simple inquiries)	4	2	2	50
Analysing a chart about some sports	1	0	1	0
Talking about routines and daily activities	4	4	0	100

SINAV SONUÇ BELGESİ							
İSTANBUL / EYÜP / Alibeyköy Ortaokulu							
Öğrenci			Numara		Sınıf		
YASIS GÜVEN			1151		7H		
Puan Türü	Puan	Genel Ort.	Dereceler				
			Snf	Kurum	İlçe	İl	Genel
LGS	▼ 186,800	222,020	32	148	148	1144	3030
Puanı Hesaplanan:			181	181	1895	5183	
Katılımlar:			34	181	181	1895	5186

Ders	Soru	Doğru	Yanlış	Net	Başarı %	Sınıf Ort.	Kurum Ort.	Genel Ort.
Türkçe	20	10	9	7,00	35	▼ 12,57	▼ 10,66	▼ 7,91
Matematik	20	6	13	1,67	8	▼ 8,47	▼ 4,80	▼ 2,96
Fen	20	7	9	4,00	20	▼ 8,33	▼ 6,58	▼ 4,53
Sosyal Bilgiler	10	1	9	-2,00	-20	▼ 6,01	▼ 4,82	▼ 3,03
Din K.ve A.B.	10	3	7	0,67	7	▼ 6,90	▼ 6,20	▼ 4,22
İngilizce	10	2	8	-0,67	-7	▼ 5,76	▼ 4,16	▼ 2,50
Toplam:		90	29	55	10,67	▼ 48,04	▼ 37,14	▼ 24,87

Soru No	12345678901234567890
TÜRKÇE	bcaDDC DBBcBdDaCaCdb
Cevap Anh.	A CACDDCABBBBBADECCCAD
MATEMATİK	bdaCbaDCbaaD daCcaDb
Cevap Anh.	A ACCCABDCCBDDABCAABDA
FEN BİLİMLERİ	CCB A abcDbaAccdaC
Cevap Anh.	A CCBCCAACDABDDCADDABC
SOSYAL BİL.	badbccAadc
Cevap Anh.	A CBADABADAA
DİN KÜLTÜRÜ	aAcBacacdB
Cevap Anh.	A DABBDDCBBB
İNGİLİZCE	accadDbaCb
Cevap Anh.	A CBDCBDDBCA

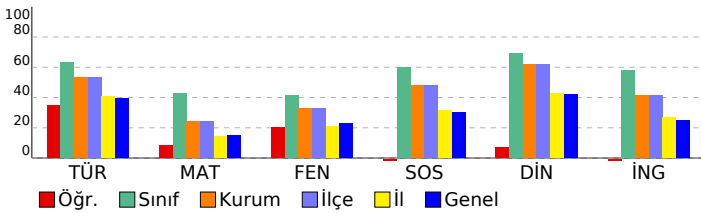

7. SINIF 2022 - 2023 LGS 2.DENEME

DERSLERE GÖRE BAŞARI ANALİZİ				
	S	D	Y	B%
TÜRKÇE	20	10	9	50
Türkçe	20	10	9	50
T.7.3.34. Grafik, tablo ve çizelgeyle sunulan bilgileri yorumlar.	3	1	2	33
T.7.3.9. Çekim eklerinin işlevlerini ayırt eder.	1	0	1	0
T.7.4.16. Yazdıklarını düzenler.	1	0	1	0
T.7.2.5. Kelimeleri anlamlarına uygun kullanır.	1	1	0	100
T.7.3.12. Fiillerin anlam özelliklerini fark eder.	1	1	0	100
T.7.3.29. Metin türlerini ayırt eder.	1	0	0	0
T.7.3.8. Metindeki söz sanatlarını tespit eder.	1	1	0	100
T.7.3.21. Metindeki hikâye unsurlarını belirler.	1	1	0	100
T.7.3.7. Metni oluşturan unsurlar arasındaki geçiş ve bağlantı ifadelerinin anlama olan katkısını değerlendirir.	1	1	0	100
T.7.3.6. Deyim ve atasözlerinin metne katkısını belirler.	1	0	1	0
T.7.3.5. Bağlamdan hareketle bilmediği kelime ve kelime gruplarının anlamını tahmin eder.	1	1	0	100
T.7.3.1. Noktalama işaretlerine dikkat ederek sesli ve sessiz okur.	1	0	1	0
T.7.3.28. Okudukları ile ilgili çıkarımlarda bulunur.	2	1	1	50
T.7.3.17. Metnin ana fikrini/ana duygusunu belirler.	1	1	0	100
T.7.3.19. Metninle ilgili sorulan cevaplar.	1	1	0	100
T.7.3.16. Metnin konusunu belirler.	1	0	1	0
T.7.3.30. Görsellerle ilgili sorulan cevaplar.	1	0	1	0
MATEMATİK	20	6	13	30
Matematik	20	6	13	30
M.7.1.1.1. Tam sayılarla toplama ve çıkarma işlemlerini yapar, ilgili problemleri çözer.	6	2	4	33
M.7.1.1.5. Tam sayılarla işlemler yapmayı gerektiren problemleri çözer.	8	3	5	38
M.7.1.1.3. Tam sayılarla çarpma ve bölme işlemlerini yapar.	2	0	1	0
M.7.1.3.5. Rasyonel sayılarla işlem yapmayı gerektiren problemleri çözer.	1	1	0	100
M.7.1.1.2. Toplama işleminin özelliklerini akıcı işlem yapmak için birer strateji olarak kullanır.	1	0	1	0
M.7.1.2.3. Devirli olan ve olmayan ondalık gösterimleri rasyonel sayı olarak ifade eder.	1	0	1	0
M.7.1.1.3. Tam sayılarla çarpma ve bölme işlemlerini yapar	1	0	1	0
FEN BİLİMLERİ	20	7	9	35
Fen	20	7	9	35
F.7.2.1.1. Hayvan ve bitki hücrelerini, temel kısımları ve görevleri açısından karşılaştırır	1	1	0	100
F.7.1.1.3. Teknoloji ile uzay araştırmaları arasındaki ilişkiyi açıklar.	2	1	1	50
F.7.1.2.1. Dünya'dan bakıldığında şekliyle görülen yıldız gruplarının, isimlendirmesi olan takımyıldızlara değinilir.	1	1	0	100
F.7.2.3.1. Mayozun canlılar için önemini açıklar.	4	1	2	25
F.7.2.3.2. Üreme ana hücrelerinde mayozun nasıl gerçekleştiğini model üzerinde gösterir.	3	0	1	0
F.7.2.1.3. Hücre-doku-organ-sistem-organizma ilişkisini açıklar.	1	1	0	100
F.7.2.2.1. Mitozun canlılar için önemini açıklar.	2	0	1	0
F.7.1.1.2. Uzun kirliliğinin nedenlerini ifade ederek bu kirliliğin yol açabileceği olası sonuçları tahmin eder.	1	0	1	0
F.7.1.1.5. Teleskobun gök bilimindeki önemine yönelik çıkarımda bulunur	1	1	0	100
Hayvan ve bitki hücrelerini, temel kısımları ve görevleri açısından karşılaştırır.	1	0	1	0
Mitozun canlılar için önemini açıklar.	1	0	1	0
F.7.2.1.2. Geçmişten günümüze, hücrenin yapısı ile ilgili görüşleri teknolojik gelişmelerle ilişkilendirerek tartışır.	1	0	1	0
F.7.1.1.6. Basit bir teleskop modeli hazırlayarak sunar.	1	1	0	100
SOSYAL BİL.	10	1	9	10
Sosyal Bilgiler	10	1	9	10
İletişimi etkileyen tutum ve davranışları analiz ederek kendi tutum ve davranışlarını sorgular.	3	0	3	0
Bireysel ve toplumsal ilişkilerde olumlu iletişim yollarını kullanır.	1	0	1	0
Medyanın sosyal değişim ve etkileşimdeki rolünü tartışır.	2	0	2	0
Osmanlı Devleti'nin siyasi güç olarak ortaya çıkış sürecini ve bu süreci etkileyen faktörleri açıklar.	1	1	0	100
Osmanlı Devleti'nin fetih siyasetini örnekler üzerinden analiz eder.	3	0	3	0
DİN KÜLTÜRÜ	10	3	7	30
Din K.ve A.B.	10	3	7	30
Varlıklar âlemini özelliklerine göre ayırt eder.	2	1	1	50
Melekleri özellikleri ve görevlerine göre sınıflandırır.	3	1	2	33
Dünya hayatı ile ahiret hayatı arasındaki ilişkiyi yorumlar.	1	0	1	0
Ahiret hayatının aşamalarını açıklar.	1	0	1	0
Allah'ın (c.c.) adil, merhametli ve affedicisi olması ile ahiret inancı arasındaki ilişkiyi kurar.	1	0	1	0
Hz. İsa'nın (a.s.) hayatını ana hatlarıyla tanıtır.	1	0	1	0
İslam'da hac ibadetinin önemini ayet ve hadisler ışığında yorumlar.	1	1	0	100
İNGİLİZCE	10	2	8	20
İngilizce	10	2	8	20
Making simple comparisons	1	0	1	0
Describing characters/people (making simple inquiries)	4	0	4	0
Analysing a chart about some sports	1	1	0	100
Talking about routines and daily activities	4	1	3	25

SINAV SONUÇ BELGESİ

İSTANBUL / EYÜP / Alibeyköy Ortaokulu

Öğrenci	Numara	Sınıf
ZEYNEP ECE SARIÇAM	1555	7H

Puan Türü	Puan	Genel Ort.	Dereceler				
			Snf	Kurum	İlçe	İl	Genel
LGS	▲ 300,800	222,020	16	62	62	327	994
Puanı Hesaplanan:			181	181	1895	5183	
Katılımlar:			34	181	181	1895	5186

Ders	Soru	Doğru	Yanlış	Net	Başarı %	Sınıf Ort.	Kurum Ort.	Genel Ort.
Türkçe	20	15	5	13,33	67	▲ 12,57	▲ 10,66	▲ 7,91
Matematik	20	10	10	6,67	33	▼ 8,47	▲ 4,80	▲ 2,96
Fen	20	10	10	6,67	33	▼ 8,33	▲ 6,58	▲ 4,53
Sosyal Bilgiler	10	7	3	6,00	60	▼ 6,01	▲ 4,82	▲ 3,03
Din K.ve A.B.	10	6	4	4,67	47	▼ 6,90	▼ 6,20	▲ 4,22
İngilizce	10	9	1	8,67	87	▲ 5,76	▲ 4,16	▲ 2,50
Toplam:	90	57	33	46,00	51	▼ 48,04	▲ 37,14	▲ 24,87

Soru No: 12345678901234567890

TÜRKÇE CACDbCAaaBBBdBCCaAD

Cevap Anh. A CACDDCADBBBBADBCCCAD

MATEMATİK bCbdbBaCbaBCDABCAcDd

Cevap Anh. A ACCCABDCCBDDABCAABDA

FEN BİLİMLERİ dCBCCbdbaccDDCAcDdaC

Cevap Anh. A CCBCCAACDABDDCADDABC

SOSYAL BİL. dBADABdDAd

Cevap Anh. A CBADABADAA

DİN KÜLTÜRÜ DABBbdDaBa

Cevap Anh. A DABBDDCBBB

İNGİLİZCE CBDCBDDGCA

Cevap Anh. A CBDCBDDBCA

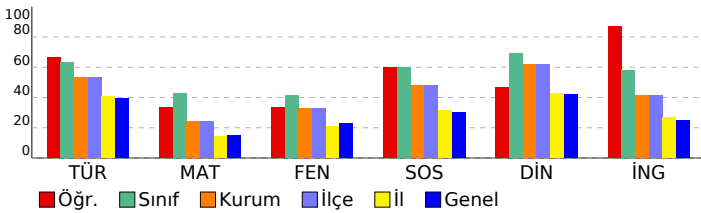

7. SINIF 2022 - 2023 LGS 2.DENEME

DERSLERE GÖRE BAŞARI ANALİZİ

	S	D	Y	B%
TÜRKÇE	20	15	5	75
Türkçe	20	15	5	75
T.7.3.34. Grafik, tablo ve çizelgeyle sunulan bilgileri yorumlar.	3	3	0	100
T.7.3.9. Çekim eklerinin işlevlerini ayırt eder.	1	1	0	100
T.7.4.16. Yazdıklarını düzenler.	1	1	0	100
T.7.2.5. Kelimeleri anlamlarına uygun kullanır.	1	1	0	100
T.7.3.12. Fiillerin anlam özelliklerini fark eder.	1	0	1	0
T.7.3.29. Metin türlerini ayırt eder.	1	1	0	100
T.7.3.8. Metindeki söz sanatlarını tespit eder.	1	0	1	0
T.7.3.21. Metindeki hikâye unsurlarını belirler.	1	0	1	0
T.7.3.7. Metni oluşturan unsurlar arasındaki geçiş ve bağlantı ifadelerinin anlama olan katkısını değerlendirir.	1	1	0	100
T.7.3.6. Deyim ve atasözlerinin metne katkısını belirler.	1	1	0	100
T.7.3.5. Bağlamdan hareketle bilmediği kelime ve kelime gruplarının anlamını tahmin eder.	1	1	0	100
T.7.3.1. Noktalama işaretlerine dikkat ederek sesli ve sessiz okur.	1	0	1	0
T.7.3.28. Okudukları ile ilgili çıkarımlarda bulunur.	2	2	0	100
T.7.3.17. Metnin ana fikrini/ana duygusunu belirler.	1	1	0	100
T.7.3.19. Metninle ilgili sorulan cevaplar.	1	0	1	0
T.7.3.16. Metnin konusunu belirler.	1	1	0	100
T.7.3.30. Görsellerle ilgili sorulan cevaplar.	1	1	0	100
MATEMATİK	20	10	10	50
Matematik	20	10	10	50
M.7.1.1.1. Tam sayılarla toplama ve çıkarma işlemlerini yapar, ilgili problemleri çözer.	6	2	4	33
M.7.1.1.5. Tam sayılarla işlemler yapmayı gerektiren problemleri çözer.	8	4	4	50
M.7.1.1.3. Tam sayılarla çarpma ve bölme işlemlerini yapar.	2	2	0	100
M.7.1.3.5. Rasyonel sayılarla işlem yapmayı gerektiren problemleri çözer.	1	0	1	0
M.7.1.1.2. Toplama işleminin özelliklerini akıcı işlem yapmak için birer strateji olarak kullanır.	1	1	0	100
M.7.1.2.3. Devirli olan ve olmayan ondalık gösterimleri rasyonel sayı olarak ifade eder.	1	1	0	100
M.7.1.1.3. Tam sayılarla çarpma ve bölme işlemlerini yapar	1	0	1	0
FEN BİLİMLERİ	20	10	10	50
Fen	20	10	10	50
F.7.2.1.1. Hayvan ve bitki hücrelerini, temel kısımları ve görevleri açısından karşılaştırır	1	0	1	0
F.7.1.1.3. Teknoloji ile uzay araştırmaları arasındaki ilişkiyi açıklar.	2	1	1	50
F.7.1.2.1. Dünya'dan bakıldığında şekliyle görülen yıldız gruplarının, isimlendirmesi olan takımyıldızlara değinilir.	1	1	0	100
F.7.2.3.1. Mayozun canlılar için önemini açıklar.	4	3	1	75
F.7.2.3.2. Üreme ana hücrelerinde mayozun nasıl gerçekleştiğini model üzerinde gösterir.	3	1	2	33
F.7.2.1.3. Hücre-doku-organ-sistem-organizma ilişkisini açıklar.	1	0	1	0
F.7.2.2.1. Mitozun canlılar için önemini açıklar.	2	0	2	0
F.7.1.1.2. Uzun kirliliğinin nedenlerini ifade ederek bu kirliliğin yol açabileceği olası sonuçları tahmin eder.	1	1	0	100
F.7.1.1.5. Teleskobun gök bilim gelişimindeki önemine yönelik çıkarımda bulunur	1	1	0	100
Hayvan ve bitki hücrelerini, temel kısımları ve görevleri açısından karşılaştırır.	1	1	0	100
Mitozun canlılar için önemini açıklar.	1	0	1	0
F.7.2.1.2. Geçmişten günümüze, hücrenin yapısı ile ilgili görüşleri teknolojik gelişmelerle ilişkilendirerek tartışır.	1	0	1	0
F.7.1.1.6. Basit bir teleskop modeli hazırlayarak sunar.	1	1	0	100
SOSYAL BİL.	10	7	3	70
Sosyal Bilgiler	10	7	3	70
İletişimi etkileyen tutum ve davranışları analiz ederek kendi tutum ve davranışlarını sorgular.	3	2	1	67
Bireysel ve toplumsal ilişkilerde olumlu iletişim yollarını kullanır.	1	1	0	100
Medyanın sosyal değişim ve etkileşimdeki rolünü tartışır.	2	2	0	100
Osmanlı Devleti'nin siyasi güç olarak ortaya çıkış sürecini ve bu süreci etkileyen faktörleri açıklar.	1	0	1	0
Osmanlı Devleti'nin fetih siyasetini örnekler üzerinden analiz eder.	3	2	1	67
DİN KÜLTÜRÜ	10	6	4	60
Din K.ve A.B.	10	6	4	60
Varlıklar âlemini özelliklerine göre ayırt eder.	2	2	0	100
Melekleri özellikleri ve görevlerine göre sınıflandırır.	3	2	1	67
Dünya hayatı ile ahiret hayatı arasındaki ilişkiyi yorumlar.	1	1	0	100
Ahiret hayatının aşamalarını açıklar.	1	0	1	0
Allah'ın (c.c.) adil, merhametli ve affedicisi olması ile ahiret inancı arasındaki ilişkiyi kurar.	1	0	1	0
Hz. İsa'nın (a.s.) hayatını ana hatlarıyla tanıtır.	1	1	0	100
İslam'da hac ibadetinin önemini ayet ve hadisler ışığında yorumlar.	1	0	1	0
İNGİLİZCE	10	9	1	90
İngilizce	10	9	1	90
Making simple comparisons	1	1	0	100
Describing characters/people (making simple inquiries)	4	4	0	100
Analysing a chart about some sports	1	1	0	100
Talking about routines and daily activities	4	3	1	75

SINAV SONUÇ BELGESİ

İSTANBUL / EYÜP / Alibeyköy Ortaokulu

Öğrenci	Numara	Sınıf
ZEYNEP EFE	1536	7H

Puan Türü	Puan	Genel Ort.	Dereceler				
			Snf	Kurum	İlçe	İl	Genel
LGS	▲ 266,000	222,020	22	92	92	546	1481
Puanı Hesaplanan:			181	181	1895	5183	
Katılımlar:			34	181	181	1895	5186

Ders	Soru	Doğru	Yanlış	Net	Başarı %	Sınıf Ort.	Kurum Ort.	Genel Ort.
Türkçe	20	15	4	13,67	68	▲ 12,57	▲ 10,66	▲ 7,91
Matematik	20	6	7	3,67	18	▼ 8,47	▼ 4,80	▲ 2,96
Fen	20	3	3	2,00	10	▼ 8,33	▼ 6,58	▼ 4,53
Sosyal Bilgiler	10	7	3	6,00	60	▼ 6,01	▲ 4,82	▲ 3,03
Din K.ve A.B.	10	9	1	8,67	87	▲ 6,90	▲ 6,20	▲ 4,22
İngilizce	10	8	2	7,33	73	▲ 5,76	▲ 4,16	▲ 2,50
Toplam:	90	48	20	41,33	46	▼ 48,04	▲ 37,14	▲ 24,87

Soru No: 12345678901234567890

TÜRKÇE DACCBDdBdBBDAaDDCc

Cevap Anh. B DACCBDABBBBDACDDCAC

MATEMATİK dD AC dabBc bCaC

Cevap Anh. B ADBACBADDDBCCDBACCCA

FEN BİLİMLERİ a Ad D Ba

Cevap Anh. B CBADDACDDBADCAACCBCC

SOSYAL BİL. dAdBbADABd

Cevap Anh. B AADABADABC

DİN KÜLTÜRÜ BBBdDBBAD

Cevap Anh. B BBBdDBBAD

İNGİLİZCE CBbAbCCBD

Cevap Anh. B CBDADCCBD

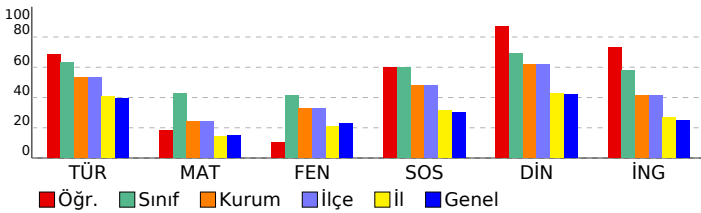

7. SINIF 2022 - 2023 LGS 2.DENEME

DERSLERE GÖRE BAŞARI ANALİZİ

	S	D	Y	B%
TÜRKÇE	20	15	4	75
Türkçe	20	15	4	75
T.7.3.30. Görsellerle ilgili soruların cevaplar.	1	1	0	100
T.7.3.16. Metnin konusunu belirler.	1	1	0	100
T.7.3.19. Metnin ilgili soruların cevaplar.	1	1	0	100
T.7.3.34. Grafik, tablo ve çizelgeyle sunulan bilgileri yorumlar.	3	1	1	33
T.7.3.17. Metnin ana fikrini/ana duygusunu belirler.	1	1	0	100
T.7.3.28. Okudukları ile ilgili çıkarımlarda bulunur.	2	2	0	100
T.7.3.1. Noktalama işaretlerine dikkat ederek sesli ve sessiz okur.	1	0	1	0
T.7.3.5. Bağlamdan hareketle bilmediği kelime ve kelime gruplarının anlamını tahmin eder.	1	1	0	100
T.7.3.6. Deyim ve atasözlerinin metne katkısını belirler.	1	0	1	0
T.7.3.7. Metni oluşturan unsurlar arasındaki geçiş ve bağlantı ifadelerinin anlama olan katkısını değerlendirir.	1	1	0	100
T.7.3.21. Metindeki hikâye unsurlarını belirler.	1	1	0	100
T.7.3.8. Metindeki söz sanatlarını tespit eder.	1	1	0	100
T.7.3.29. Metin türlerini ayırt eder.	1	1	0	100
T.7.3.12. Fiillerin anlam özelliklerini fark eder.	1	1	0	100
T.7.2.5. Kelimeleri anlamlarına uygun kullanır.	1	1	0	100
T.7.4.16. Yazdıklarını düzenler.	1	1	0	100
T.7.3.9. Çekim eklerinin işlevlerini ayırt eder.	1	0	1	0
MATEMATİK	20	6	7	30
Matematik	20	6	7	30
M.7.1.1.5. Tam sayılarla işlemler yapmayı gerektiren problemleri çözer.	8	3	4	38
M.7.1.1.1. Tam sayılarla toplama ve çıkarma işlemlerini yapar, ilgili problemleri çözer.	6	3	1	50
M.7.1.1.3. Tam sayılarla çarpma ve bölme işlemlerini yapar	1	0	0	0
M.7.1.2.3. Devirli olan ve olmayan ondalık gösterimleri rasyonel sayı olarak ifade eder.	1	0	0	0
M.7.1.1.2. Toplama işleminin özelliklerini akıcı işlem yapmak için birer strateji olarak kullanır.	1	0	1	0
M.7.1.1.3. Tam sayılarla çarpma ve bölme işlemlerini yapar.	2	0	1	0
M.7.1.3.5. Rasyonel sayılarla işlem yapmayı gerektiren problemleri çözer.	1	0	0	0
FEN BİLİMLERİ	20	3	3	15
Fen	20	3	3	15
F.7.1.1.6. Basit bir teleskop modeli hazırlayarak sunar.	1	0	0	0
F.7.2.1.2. Geçmişten günümüze, hücrenin yapısı ile ilgili görüşleri teknolojik gelişmelerle ilişkilendirerek tartışır.	1	0	1	0
Mitozun canlılar için önemini açıklar.	1	0	0	0
Hayvan ve bitki hücrelerini, temel kısımları ve görevleri açısından karşılaştırır.	1	0	0	0
F.7.2.3.1. Mayozun canlılar için önemini açıklar.	4	0	0	0
F.7.1.1.5. Teleskobun gök bilimin gelişimindeki önemine yönelik çıkarımda bulunur	1	1	0	100
F.7.1.1.2. Uzun kirliliğinin nedenlerini ifade ederek bu kirliliğin yol açabileceği olası sonuçları tahmin eder.	1	0	1	0
F.7.2.3.2. Üreme ana hücrelerinde mayozun nasıl gerçekleştiğini model üzerinde gösterir.	3	0	0	0
F.7.2.2.1. Mitozun canlılar için önemini açıklar.	2	0	0	0
F.7.1.1.3. Teknoloji ile uzay araştırmaları arasındaki ilişkiyi açıklar.	2	1	1	50
F.7.2.1.3. Hücre-doku-organ-sistem-organizma ilişkisini açıklar.	1	0	0	0
F.7.1.2.1. Dünya'dan bakıldığı şekliyle görülen yıldız gruplarının, isimlendirmesi olan takımyıldızlara değinilir.	1	1	0	100
F.7.2.1.1. Hayvan ve bitki hücrelerini, temel kısımları ve görevleri açısından karşılaştırır	1	0	0	0
SOSYAL BİL.	10	7	3	70
Sosyal Bilgiler	10	7	3	70
Osmanlı Devleti'nin fetih siyasetini örnekler üzerinden analiz eder.	3	2	1	67
Osmanlı Devleti'nin siyasi güç olarak ortaya çıkış sürecini ve bu süreci etkileyen faktörleri açıklar.	1	0	1	0
Medyanın sosyal değişim ve etkileşimdeki rolünü tartışır.	2	2	0	100
İletişimi etkileyen tutum ve davranışları analiz ederek kendi tutum ve davranışlarını sorgular.	3	2	1	67
Bireysel ve toplumsal ilişkilerde olumlu iletişim yollarını kullanır.	1	1	0	100
DİN KÜLTÜRÜ	10	9	1	90
Din K.ve A.B.	10	9	1	90
İslam'da hac ibadetinin önemi ayet ve hadisler ışığında yorumlar.	1	1	0	100
Hz. İsa'nın (a.s.) hayatını ana hatlarıyla tanır.	1	1	0	100
Allah'ın (c.c.) adil, merhametli ve affedicisi olması ile ahiret inancı arasındaki ilişki kurar.	1	1	0	100
Ahiret hayatının aşamalarını açıklar.	1	0	1	0
Dünya hayatı ile ahiret hayatı arasındaki ilişkiyi yorumlar.	1	1	0	100
Melekler özellikleri ve görevlerine göre sınıflandırır.	3	3	0	100
Varlıklar âlemini özelliklerine göre ayırt eder.	2	2	0	100
İNGİLİZCE	10	8	2	80
İngilizce	10	8	2	80
Talking about routines and daily activities	4	3	1	75
Analysing a chart about some sports	1	0	1	0
Describing characters/people (making simple inquiries)	4	4	0	100
Making simple comparisons	1	1	0	100

SINAV SONUÇ BELGESİ

İSTANBUL / EYÜP / Alibeyköy Ortaokulu

Öğrenci	Numara	Sınıf
ZEYNEP HAYDARI	1539	7H

Puan Türü	Puan	Genel Ort.	Dereceler				
			Snf	Kurum	İlçe	İl	Genel
LGS	▲ 253,400	222,020	27	99	99	637	1714
Puanı Hesaplanan:			181	181	1895	5183	
Katılımlar:			34	181	181	1895	5186

Ders	Soru	Doğru	Yanlış	Net	Başarı %	Sınıf Ort.	Kurum Ort.	Genel Ort.
Türkçe	20	12	6	10,00	50	▼ 12,57	▼ 10,66	▲ 7,91
Matematik	20	3	2	2,33	12	▼ 8,47	▼ 4,80	▼ 2,96
Fen	20	8	3	7,00	35	▼ 8,33	▲ 6,58	▲ 4,53
Sosyal Bilgiler	10	4	5	2,33	23	▼ 6,01	▼ 4,82	▼ 3,03
Din K.ve A.B.	10	7	2	6,33	63	▼ 6,90	▲ 6,20	▲ 4,22
İngilizce	10	7	2	6,33	63	▲ 5,76	▲ 4,16	▲ 2,50
Toplam:	90	41	20	34,33	38	▼ 48,04	▼ 37,14	▲ 24,87

Soru No: 12345678901234567890

TÜRKÇE CDaCAdBBBBdDadCbCd

Cevap Anh. A CACDDCAdBBBBADBCCAD

MATEMATİK C b C a A

Cevap Anh. A ACCCABDCCBDDABCAABDA

FEN BİLİMLERİ CCcCCdA D a C D

Cevap Anh. A CCBCCAACDABDDCADDABC

SOSYAL BİL. BcDcBACbd

Cevap Anh. A CBADABADAA

DİN KÜLTÜRÜ DABBD dCBB

Cevap Anh. A DABBDDCBBB

İNGİLİZCE CaDCBa BCA

Cevap Anh. A CBDCBDDBCA

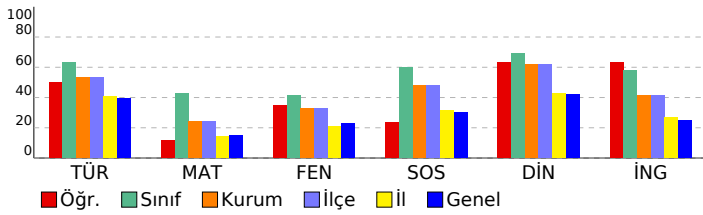

7. SINIF 2022 - 2023 LGS 2.DENEME

DERSLERE GÖRE BAŞARI ANALİZİ

	S	D	Y	B%
TÜRKÇE	20	12	6	60
Türkçe	20	12	6	60
T.7.3.34. Grafik, tablo ve çizelgeyle sunulan bilgileri yorumlar.	3	2	0	67
T.7.3.9. Çekim eklerinin işlevlerini ayırt eder.	1	0	0	0
T.7.4.16. Yazdıklarını düzenler.	1	1	0	100
T.7.2.5. Kelimeleri anlamlarına uygun kullanır.	1	1	0	100
T.7.3.12. Fiillerin anlam özelliklerini fark eder.	1	0	1	0
T.7.3.29. Metin türlerini ayırt eder.	1	1	0	100
T.7.3.8. Metindeki söz sanatlarını tespit eder.	1	1	0	100
T.7.3.21. Metindeki hikâye unsurlarını belirler.	1	1	0	100
T.7.3.7. Metni oluşturan unsurlar arasındaki geçiş ve bağlantı ifadelerinin anlama olan katkısını değerlendirir.	1	1	0	100
T.7.3.6. Deyim ve atasözlerinin metne katkısını belirler.	1	1	0	100
T.7.3.5. Bağlamdan hareketle bilmediği kelime ve kelime gruplarının anlamını tahmin eder.	1	1	0	100
T.7.3.1. Noktalama işaretlerine dikkat ederek sesli ve sessiz okur.	1	0	1	0
T.7.3.28. Okudukları ile ilgili çıkarımlarda bulunur.	2	1	1	50
T.7.3.17. Metnin ana fikrini/ana duygusunu belirler.	1	0	1	0
T.7.3.19. Metninle ilgili sorulan cevaplar.	1	0	1	0
T.7.3.16. Metnin konusunu belirler.	1	0	1	0
T.7.3.30. Görsellerle ilgili sorulan cevaplar.	1	1	0	100
MATEMATİK	20	3	2	15
Matematik	20	3	2	15
M.7.1.1.1. Tam sayılarla toplama ve çıkarma işlemlerini yapar, ilgili problemleri çözer.	6	1	2	17
M.7.1.1.5. Tam sayılarla işlemler yapmayı gerektiren problemleri çözer.	8	1	0	13
M.7.1.1.3. Tam sayılarla çarpma ve bölme işlemlerini yapar.	2	0	0	0
M.7.1.3.5. Rasyonel sayılarla işlem yapmayı gerektiren problemleri çözer.	1	0	0	0
M.7.1.1.2. Toplama işleminin özelliklerini akıcı işlem yapmak için birer strateji olarak kullanır.	1	1	0	100
M.7.1.2.3. Devirli olan ve olmayan ondalık gösterimleri rasyonel sayı olarak ifade eder.	1	0	0	0
M.7.1.1.3. Tam sayılarla çarpma ve bölme işlemlerini yapar	1	0	0	0
FEN BİLİMLERİ	20	8	3	40
Fen	20	8	3	40
F.7.2.1.1. Hayvan ve bitki hücrelerini, temel kısımları ve görevleri açısından karşılaştırır	1	1	0	100
F.7.1.1.3. Teknoloji ile uzay araştırmaları arasındaki ilişkiyi açıklar.	2	2	0	100
F.7.1.2.1. Dünya'dan bakıldığında şekliyle görülen yıldız gruplarının, isimlendirmesi olan takımyıldızlara değinilir.	1	0	1	0
F.7.2.3.1. Mayozun canlılar için önemini açıklar.	4	2	0	50
F.7.2.3.2. Üreme ana hücrelerinde mayozun nasıl gerçekleştiğini model üzerinde gösterir.	3	1	2	33
F.7.2.1.3. Hücre-doku-organ-sistem-organizma ilişkisini açıklar.	1	1	0	100
F.7.2.2.1. Mitozun canlılar için önemini açıklar.	2	0	0	0
F.7.1.1.2. Uzun kirliliğinin nedenlerini ifade ederek bu kirliliğin yol açabileceği olası sonuçları tahmin eder.	1	1	0	100
F.7.1.1.5. Teleskobun gök bilimindeki önemine yönelik çıkarımda bulunur	1	0	0	0
Hayvan ve bitki hücrelerini, temel kısımları ve görevleri açısından karşılaştırır.	1	0	0	0
Mitozun canlılar için önemini açıklar.	1	0	0	0
F.7.2.1.2. Geçmişten günümüze, hücrenin yapısı ile ilgili görüşleri teknolojik gelişmelerle ilişkilendirerek tartışır.	1	0	0	0
F.7.1.1.6. Basit bir teleskop modeli hazırlayarak sunar.	1	0	0	0
SOSYAL BİL.	10	4	5	40
Sosyal Bilgiler	10	4	5	40
İletişimi etkileyen tutum ve davranışları analiz ederek kendi tutum ve davranışlarını sorgular.	3	2	0	67
Bireysel ve toplumsal ilişkilerde olumlu iletişim yollarını kullanır.	1	0	1	0
Medyanın sosyal değişim ve etkileşimdeki rolünü tartışır.	2	1	1	50
Osmanlı Devleti'nin siyasi güç olarak ortaya çıkış sürecini ve bu süreci etkileyen faktörleri açıklar.	1	1	0	100
Osmanlı Devleti'nin fetih siyasetini örnekler üzerinden analiz eder.	3	0	3	0
DİN KÜLTÜRÜ	10	7	2	70
Din K.ve A.B.	10	7	2	70
Varlıklar âlemini özelliklerine göre ayırt eder.	2	2	0	100
Melekleri özellikleri ve görevlerine göre sınıflandırır.	3	3	0	100
Dünya hayatı ile ahiret hayatı arasındaki ilişkiyi yorumlar.	1	0	0	0
Ahiret hayatının aşamalarını açıklar.	1	0	1	0
Allah'ın (c.c.) adil, merhametli ve affedicisi olması ile ahiret inancı arasındaki ilişkiyi kurar.	1	0	1	0
Hz. İsa'nın (a.s.) hayatını ana hatlarıyla tanıtır.	1	1	0	100
İslam'da hac ibadetinin önemini ayet ve hadisler ışığında yorumlar.	1	1	0	100
İNGİLİZCE	10	7	2	70
İngilizce	10	7	2	70
Making simple comparisons	1	1	0	100
Describing characters/people (making simple inquiries)	4	3	1	75
Analysing a chart about some sports	1	0	1	0
Talking about routines and daily activities	4	3	0	75

SINAV SONUÇ BELGESİ

İSTANBUL / EYÜP / Alibeyköy Ortaokulu

Öğrenci	Numara	Sınıf
ADA ŞENGÜL	1515	7I

Puan Türü	Puan	Genel Ort.	Dereceler				
			Snf	Kurum	İlçe	İl	Genel
LGS	▲ 290,000	222,020	27	71	71	389	1137
Puanı Hesaplanan:			181	181	1895	5183	
Katılımlar:			40	181	181	1895	5186

Ders	Soru	Doğru	Yanlış	Net	Başarı %	Sınıf Ort.	Kurum Ort.	Genel Ort.
Türkçe	20	17	3	16,00	80	▲ 12,82	▲ 10,66	▲ 7,91
Matematik	20	4	11	0,33	2	▼ 7,47	▼ 4,80	▼ 2,96
Fen	20	10	9	7,00	35	▼ 9,37	▲ 6,58	▲ 4,53
Sosyal Bilgiler	10	8	2	7,33	73	▲ 6,82	▲ 4,82	▲ 3,03
Din K.ve A.B.	10	9	1	8,67	87	▲ 7,45	▲ 6,20	▲ 4,22
İngilizce	10	8	2	7,33	73	▲ 6,20	▲ 4,16	▲ 2,50
Toplam:		90	56	28	46,67	▼ 49,97	▲ 37,14	▲ 24,87

Soru No: 12345678901234567890

TÜRKÇE	CAaDDCAaBBBBcDBCCCAD
Cevap Anh.	A CACDDCADBBBBADBCCCAD

MATEMATİK	eCdCd cabdbcb A d Dd
Cevap Anh.	A ACCCABDCCBDDABCABDA

FEN BİLİMLERİ	CdcCdAAbDbDb CAacdAc
Cevap Anh.	A CCBCCAACDABDDCADDABC

SOSYAL BİL.	dBADABADAc
Cevap Anh.	A CBADABADAA

DİN KÜLTÜRÜ	DAaBDDCBBB
Cevap Anh.	A DABBDDCBBB

İNGİLİZCE	CaDCBbDBCA
Cevap Anh.	A CBDCBDDBCA

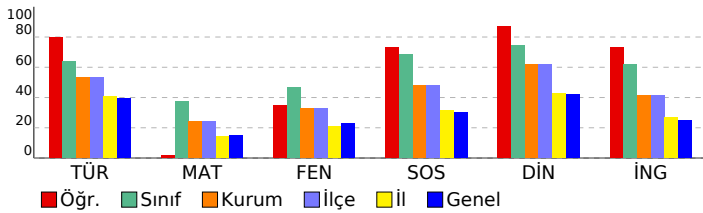

7. SINIF 2022 - 2023 LGS 2.DENEME

DERSLERE GÖRE BAŞARI ANALİZİ

	S	D	Y	B%
TÜRKÇE	20	17	3	85
Türkçe	20	17	3	85
T.7.3.34. Grafik, tablo ve çizelgeyle sunulan bilgileri yorumlar.	3	3	0	100
T.7.3.9. Çekim eklerinin işlevlerini ayırt eder.	1	1	0	100
T.7.4.16. Yazdıklarını düzenler.	1	0	1	0
T.7.2.5. Kelimeleri anlamlarına uygun kullanır.	1	1	0	100
T.7.3.12. Fiillerin anlam özelliklerini fark eder.	1	1	0	100
T.7.3.29. Metin türlerini ayırt eder.	1	1	0	100
T.7.3.8. Metindeki söz sanatlarını tespit eder.	1	0	1	0
T.7.3.21. Metindeki hikâye unsurlarını belirler.	1	1	0	100
T.7.3.7. Metni oluşturan unsurlar arasındaki geçiş ve bağlantı ifadelerinin anlama olan katkısını değerlendirir.	1	1	0	100
T.7.3.6. Deyim ve atasözlerinin metne katkısını belirler.	1	1	0	100
T.7.3.5. Bağlamdan hareketle bilmediği kelime ve kelime gruplarının anlamını tahmin eder.	1	1	0	100
T.7.3.1. Noktalama işaretlerine dikkat ederek sesli ve sessiz okur.	1	0	1	0
T.7.3.28. Okudukları ile ilgili çıkarımlarda bulunur.	2	2	0	100
T.7.3.17. Metnin ana fikrini/ana duygusunu belirler.	1	1	0	100
T.7.3.19. Metninle ilgili sorulan cevaplar.	1	1	0	100
T.7.3.16. Metnin konusunu belirler.	1	1	0	100
T.7.3.30. Görsellerle ilgili sorulan cevaplar.	1	1	0	100
MATEMATİK	20	4	11	20
Matematik	20	4	11	20
M.7.1.1.1. Tam sayılarla toplama ve çıkarma işlemlerini yapar, ilgili problemleri çözer.	6	2	4	33
M.7.1.1.5. Tam sayılarla işlemler yapmayı gerektiren problemleri çözer.	8	1	6	13
M.7.1.1.3. Tam sayılarla çarpma ve bölme işlemlerini yapar.	2	0	0	0
M.7.1.3.5. Rasyonel sayılarla işlem yapmayı gerektiren problemleri çözer.	1	0	1	0
M.7.1.1.2. Toplama işleminin özelliklerini akıcı işlem yapmak için birer strateji olarak kullanır.	1	1	0	100
M.7.1.2.3. Devirli olan ve olmayan ondalık gösterimleri rasyonel sayı olarak ifade eder.	1	0	0	0
M.7.1.1.3. Tam sayılarla çarpma ve bölme işlemlerini yapar	1	0	0	0
FEN BİLİMLERİ	20	10	9	50
Fen	20	10	9	50
F.7.2.1.1. Hayvan ve bitki hücrelerini, temel kısımları ve görevleri açısından karşılaştırır	1	1	0	100
F.7.1.1.3. Teknoloji ile uzay araştırmaları arasındaki ilişkiyi açıklar.	2	1	1	50
F.7.1.2.1. Dünya'dan bakıldığında şekliyle görülen yıldız gruplarının, isimlendirmesi olan takımyıldızlara değinilir.	1	0	1	0
F.7.2.3.1. Mayozun canlılar için önemini açıklar.	4	2	1	50
F.7.2.3.2. Üreme ana hücrelerinde mayozun nasıl gerçekleştiğini model üzerinde gösterir.	3	2	1	67
F.7.2.1.3. Hücre-doku-organ-sistem-organizma ilişkisini açıklar.	1	1	0	100
F.7.2.2.1. Mitozun canlılar için önemini açıklar.	2	0	2	0
F.7.1.1.2. Uzun kirliliğinin nedenlerini ifade ederek bu kirliliğin yol açabileceği olası sonuçları tahmin eder.	1	1	0	100
F.7.1.1.5. Teleskobun gök bilimindeki önemine yönelik çıkarımda bulunur	1	1	0	100
Hayvan ve bitki hücrelerini, temel kısımları ve görevleri açısından karşılaştırır.	1	0	1	0
Mitozun canlılar için önemini açıklar.	1	0	1	0
F.7.2.1.2. Geçmişten günümüze, hücrenin yapısı ile ilgili görüşleri teknolojik gelişmelerle ilişkilendirerek tartışır.	1	0	1	0
F.7.1.1.6. Basit bir teleskop modeli hazırlayarak sunar.	1	1	0	100
SOSYAL BİL.	10	8	2	80
Sosyal Bilgiler	10	8	2	80
İletişimi etkileyen tutum ve davranışları analiz ederek kendi tutum ve davranışlarını sorgular.	3	2	1	67
Bireysel ve toplumsal ilişkilerde olumlu iletişim yollarını kullanır.	1	1	0	100
Medyanın sosyal değişim ve etkileşimdeki rolünü tartışır.	2	2	0	100
Osmanlı Devleti'nin siyasi güç olarak ortaya çıkış sürecini ve bu süreci etkileyen faktörleri açıklar.	1	1	0	100
Osmanlı Devleti'nin fetih siyasetini örnekler üzerinden analiz eder.	3	2	1	67
DİN KÜLTÜRÜ	10	9	1	90
Din K.ve A.B.	10	9	1	90
Varlıklar âlemini özelliklerine göre ayırt eder.	2	2	0	100
Melekleri özellikleri ve görevlerine göre sınıflandırır.	3	2	1	67
Dünya hayatı ile ahiret hayatı arasındaki ilişkiyi yorumlar.	1	1	0	100
Ahiret hayatının aşamalarını açıklar.	1	1	0	100
Allah'ın (c.c.) adil, merhametli ve affedici olması ile ahiret inancı arasındaki ilişkiyi kurar.	1	1	0	100
Hz. İsa'nın (a.s.) hayatını ana hatlarıyla tanıtır.	1	1	0	100
İslam'da hac ibadetinin önemini ayet ve hadisler ışığında yorumlar.	1	1	0	100
İNGİLİZCE	10	8	2	80
İngilizce	10	8	2	80
Making simple comparisons	1	1	0	100
Describing characters/people (making simple inquiries)	4	3	1	75
Analysing a chart about some sports	1	0	1	0
Talking about routines and daily activities	4	4	0	100

SINAV SONUÇ BELGESİ

İSTANBUL / EYÜP / Alibeyköy Ortaokulu

Öğrenci	Numara	Sınıf
ALİ UTKU GÜLCÜLER	1565	7I

Puan Türü	Puan	Genel Ort.	Dereceler				
			Snf	Kurum	İlçe	İl	Genel
LGS	▲ 390,800	222,020	10	21	21	54	239
Puanı Hesaplanan:			181	181	1895	5183	
Katılımlar:			40	181	181	1895	5186

Ders	Soru	Doğru	Yanlış	Net	Başarı %	Sınıf Ort.	Kurum Ort.	Genel Ort.
Türkçe	20	17	3	16,00	80	▲ 12,82	▲ 10,66	▲ 7,91
Matematik	20	13	7	10,67	53	▲ 7,47	▲ 4,80	▲ 2,96
Fen	20	15	3	14,00	70	▲ 9,37	▲ 6,58	▲ 4,53
Sosyal Bilgiler	10	9	1	8,67	87	▲ 6,82	▲ 4,82	▲ 3,03
Din K.ve A.B.	10	10	0	10,00	100	▲ 7,45	▲ 6,20	▲ 4,22
İngilizce	10	9	1	8,67	87	▲ 6,20	▲ 4,16	▲ 2,50
Toplam:	90	73	15	68,00	76	▲ 49,97	▲ 37,14	▲ 24,87

Soru No: 12345678901234567890

TÜRKÇE CACDaCAbBBBBdBCCCAD

Cevap Anh. A CACDDCADBBBBADCCCAD

MATEMATİK ACCCcDCCBBBdBcAcDd

Cevap Anh. A ACCCABDCCBDDABCBADA

FEN BİLİMLERİ CCBCC ACDbDDCADDda

Cevap Anh. A CCBCCAACDABDDCADDABC

SOSYAL BİL. CBdDABADAA

Cevap Anh. A CBADABADAA

DİN KÜLTÜRÜ DABBDDCBBB

Cevap Anh. A DABBDDCBBB

İNGİLİZCE CBDdBDDBCA

Cevap Anh. A CBDCBDDBCA

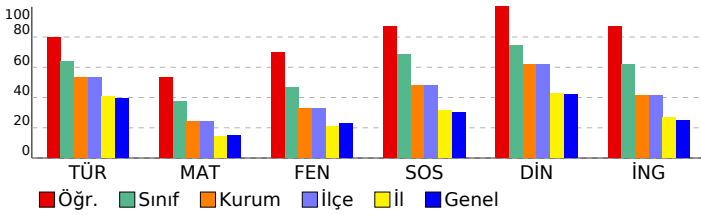

7. SINIF 2022 - 2023 LGS 2.DENEME

DERSLERE GÖRE BAŞARI ANALİZİ

	S	D	Y	B%
TÜRKÇE	20	17	3	85
Türkçe	20	17	3	85
T.7.3.34. Grafik, tablo ve çizelgeyle sunulan bilgileri yorumlar.	3	3	0	100
T.7.3.9. Çekim eklerinin işlevlerini ayırt eder.	1	1	0	100
T.7.4.16. Yazdıklarını düzenler.	1	1	0	100
T.7.2.5. Kelimeleri anlamlarına uygun kullanır.	1	1	0	100
T.7.3.12. Fiillerin anlam özelliklerini fark eder.	1	0	1	0
T.7.3.29. Metin türlerini ayırt eder.	1	1	0	100
T.7.3.8. Metindeki söz sanatlarını tespit eder.	1	0	1	0
T.7.3.21. Metindeki hikâye unsurlarını belirler.	1	1	0	100
T.7.3.7. Metni oluşturan unsurlar arasındaki geçiş ve bağlantı ifadelerinin anlama olan katkısını değerlendirir.	1	1	0	100
T.7.3.6. Deyim ve atasözlerinin metne katkısını belirler.	1	1	0	100
T.7.3.5. Bağlamdan hareketle bilmediği kelime ve kelime gruplarının anlamını tahmin eder.	1	1	0	100
T.7.3.1. Noktalama işaretlerine dikkat ederek sesli ve sessiz okur.	1	0	1	0
T.7.3.28. Okudukları ile ilgili çıkarımlarda bulunur.	2	2	0	100
T.7.3.17. Metnin ana fikrini/ana duygusunu belirler.	1	1	0	100
T.7.3.19. Metninle ilgili sorulan cevaplar.	1	1	0	100
T.7.3.16. Metnin konusunu belirler.	1	1	0	100
T.7.3.30. Görsellerle ilgili sorulan cevaplar.	1	1	0	100
MATEMATİK	20	13	7	65
Matematik	20	13	7	65
M.7.1.1.1. Tam sayılarla toplama ve çıkarma işlemlerini yapar, ilgili problemleri çözer.	6	5	1	83
M.7.1.1.5. Tam sayılarla işlemler yapmayı gerektiren problemleri çözer.	8	6	2	75
M.7.1.1.3. Tam sayılarla çarpma ve bölme işlemlerini yapar.	2	1	1	50
M.7.1.3.5. Rasyonel sayılarla işlem yapmayı gerektiren problemleri çözer.	1	1	0	100
M.7.1.1.2. Toplama işleminin özelliklerini akıcı işlem yapmak için birer strateji olarak kullanır.	1	0	1	0
M.7.1.2.3. Devirli olan ve olmayan ondalık gösterimleri rasyonel sayı olarak ifade eder.	1	0	1	0
M.7.1.1.3. Tam sayılarla çarpma ve bölme işlemlerini yapar	1	0	1	0
FEN BİLİMLERİ	20	15	3	75
Fen	20	15	3	75
F.7.2.1.1. Hayvan ve bitki hücrelerini, temel kısımları ve görevleri açısından karşılaştırır	1	1	0	100
F.7.1.1.3. Teknoloji ile uzay araştırmaları arasındaki ilişkiyi açıklar.	2	2	0	100
F.7.1.2.1. Dünya'dan bakıldığında şekliyle görülen yıldız gruplarının, isimlendirmesi olan takımyıldızlara değinilir.	1	1	0	100
F.7.2.3.1. Mayozun canlılar için önemini açıklar.	4	4	0	100
F.7.2.3.2. Üreme ana hücrelerinde mayozun nasıl gerçekleştiğini model üzerinde gösterir.	3	2	0	67
F.7.2.1.3. Hücre-doku-organ-sistem-organizma ilişkisini açıklar.	1	1	0	100
F.7.2.2.1. Mitozun canlılar için önemini açıklar.	2	1	1	50
F.7.1.1.2. Uzun kirliliğinin nedenlerini ifade ederek bu kirliliğin yol açabileceği olası sonuçları tahmin eder.	1	1	0	100
F.7.1.1.5. Teleskobun gök bilimindeki önemine yönelik çıkarımda bulunur	1	1	0	100
Hayvan ve bitki hücrelerini, temel kısımları ve görevleri açısından karşılaştırır.	1	1	0	100
Mitozun canlılar için önemini açıklar.	1	0	1	0
F.7.2.1.2. Geçmişten günümüze, hücrenin yapısı ile ilgili görüşleri teknolojik gelişmelerle ilişkilendirerek tartışır.	1	0	1	0
F.7.1.1.6. Basit bir teleskop modeli hazırlayarak sunar.	1	0	0	0
SOSYAL BİL.	10	9	1	90
Sosyal Bilgiler	10	9	1	90
İletişimi etkileyen tutum ve davranışları analiz ederek kendi tutum ve davranışlarını sorgular.	3	3	0	100
Bireysel ve toplumsal ilişkilerde olumlu iletişim yollarını kullanır.	1	0	1	0
Medyanın sosyal değişim ve etkileşimdeki rolünü tartışır.	2	2	0	100
Osmanlı Devleti'nin siyasi güç olarak ortaya çıkış sürecini ve bu süreci etkileyen faktörleri açıklar.	1	1	0	100
Osmanlı Devleti'nin fetih siyasetini örnekler üzerinden analiz eder.	3	3	0	100
DİN KÜLTÜRÜ	10	10	0	100
Din K.ve A.B.	10	10	0	100
Varlıklar âlemini özelliklerine göre ayırt eder.	2	2	0	100
Melekleri özellikleri ve görevlerine göre sınıflandırır.	3	3	0	100
Dünya hayatı ile ahiret hayatı arasındaki ilişkiyi yorumlar.	1	1	0	100
Ahiret hayatının aşamalarını açıklar.	1	1	0	100
Allah'ın (c.c.) adlı, merhametli ve affedici olması ile ahiret inancı arasındaki ilişkiyi kurar.	1	1	0	100
Hz. İsa'nın (a.s.) hayatını ana hatlarıyla tanıtır.	1	1	0	100
İslam'da hac ibadetinin önemini ayet ve hadisler ışığında yorumlar.	1	1	0	100
İNGİLİZCE	10	9	1	90
İngilizce	10	9	1	90
Making simple comparisons	1	1	0	100
Describing characters/people (making simple inquiries)	4	3	1	75
Analysing a chart about some sports	1	1	0	100
Talking about routines and daily activities	4	4	0	100

SINAV SONUÇ BELGESİ

İSTANBUL / EYÜP / Alibeyköy Ortaokulu

Öğrenci	Numara	Sınıf
AYAZ KOÇOĞLU	1557	7I

Puan Türü	Puan	Genel Ort.	Dereceler				
			Snf	Kurum	İlçe	İl	Genel
LGS	▲ 277,400	222,020	29	82	82	468	1321
Puanı Hesaplanan:			181	181	1895	5183	
Katılımlar:			40	181	181	1895	5186

Ders	Soru	Doğru	Yanlış	Net	Başarı %	Sınıf Ort.	Kurum Ort.	Genel Ort.
Türkçe	20	14	5	12,33	62	▼ 12,82	▲ 10,66	▲ 7,91
Matematik	20	8	10	4,67	23	▼ 7,47	▼ 4,80	▲ 2,96
Fen	20	10	9	7,00	35	▼ 9,37	▲ 6,58	▲ 4,53
Sosyal Bilgiler	10	6	4	4,67	47	▼ 6,82	▼ 4,82	▲ 3,03
Din K.ve A.B.	10	7	3	6,00	60	▼ 7,45	▼ 6,20	▲ 4,22
İngilizce	10	5	4	3,67	37	▼ 6,20	▼ 4,16	▲ 2,50
Toplam:		90	50	35	38,33	▼ 49,97	▲ 37,14	▲ 24,87

Soru No: 12345678901234567890

TÜRKÇE DdCCaADbDdBDACDDC C

Cevap Anh. B DACCBDABBBBDACDDCAC

MATEMATİK dDBAdabaDa abadCCCA

Cevap Anh. B ADBACBADDDBCCDBACCCA

FEN BİLİMLERİ CcA ccCdCbDabbCCBdC

Cevap Anh. B CBADDACDDBADCAACCBCC

SOSYAL BİL. AbDddAdBbC

Cevap Anh. B AADABADABC

DİN KÜLTÜRÜ aBBCDDcdAD

Cevap Anh. B BBBCCDBBAD

İNGİLİZCE dDAcBdCaD

Cevap Anh. B CBDADBCCBd

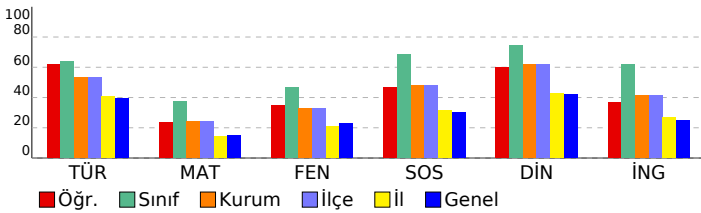

7. SINIF 2022 - 2023 LGS 2.DENEME

DERSLERE GÖRE BAŞARI ANALİZİ

	S	D	Y	B%
TÜRKÇE	20	14	5	70
Türkçe	20	14	5	70
T.7.3.30. Görsellerle ilgili soruların cevaplar.	1	1	0	100
T.7.3.16. Metnin konusunu belirler.	1	0	1	0
T.7.3.19. Metnin ilgili soruların cevaplar.	1	1	0	100
T.7.3.34. Grafik, tablo ve çizelgeyle sunulan bilgileri yorumlar.	3	3	0	100
T.7.3.17. Metnin ana fikrini/ana duygusunu belirler.	1	0	1	0
T.7.3.28. Okudukları ile ilgili çıkarımlarda bulunur.	2	1	1	50
T.7.3.1. Noktalama işaretlerine dikkat ederek sesli ve sessiz okur.	1	1	0	100
T.7.3.5. Bağlamdan hareketle bilmediği kelime ve kelime gruplarının anlamını tahmin eder.	1	1	0	100
T.7.3.6. Deyim ve atasözlerinin metne katkısını belirler.	1	0	1	0
T.7.3.7. Metni oluşturan unsurlar arasındaki geçiş ve bağlantı ifadelerinin anlama olan katkısını değerlendirir.	1	0	1	0
T.7.3.21. Metindeki hikâye unsurlarını belirler.	1	1	0	100
T.7.3.8. Metindeki söz sanatlarını tespit eder.	1	1	0	100
T.7.3.29. Metin türlerini ayırt eder.	1	1	0	100
T.7.3.12. Fiillerin anlam özelliklerini fark eder.	1	1	0	100
T.7.2.5. Kelimeleri anlamlarına uygun kullanır.	1	1	0	100
T.7.4.16. Yazdıklarını düzenler.	1	1	0	100
T.7.3.9. Çekim eklerinin işlevlerini ayırt eder.	1	0	0	0
MATEMATİK	20	8	10	40
Matematik	20	8	10	40
M.7.1.1.5. Tam sayılarla işlemler yapmayı gerektiren problemleri çözer.	8	4	3	50
M.7.1.1.1. Tam sayılarla toplama ve çıkarma işlemlerini yapar, ilgili problemleri çözer.	6	3	2	50
M.7.1.1.3. Tam sayılarla çarpma ve bölme işlemlerini yapar	1	1	0	100
M.7.1.2.3. Devirli olan ve olmayan ondalık gösterimleri rasyonel sayı olarak ifade eder.	1	0	1	0
M.7.1.1.2. Toplama işleminin özelliklerini akıcı işlem yapmak için birer strateji olarak kullanır.	1	0	1	0
M.7.1.1.3. Tam sayılarla çarpma ve bölme işlemlerini yapar.	2	0	2	0
M.7.1.3.5. Rasyonel sayılarla işlem yapmayı gerektiren problemleri çözer.	1	0	1	0
FEN BİLİMLERİ	20	10	9	50
Fen	20	10	9	50
F.7.1.1.6. Basit bir teleskop modeli hazırlayarak sunar.	1	1	0	100
F.7.2.1.2. Geçmişten günümüze, hücrenin yapısı ile ilgili görüşleri teknolojik gelişmelerle ilişkilendirerek tartışır.	1	0	1	0
Mitozun canlılar için önemini açıklar.	1	1	0	100
Hayvan ve bitki hücrelerini, temel kısımları ve görevleri açısından karşılaştırır.	1	0	0	0
F.7.2.3.1. Mayozun canlılar için önemini açıklar.	4	2	2	50
F.7.1.1.5. Teleskobun gök bilimin gelişimindeki öneme yönelik çıkarımda bulunur	1	0	1	0
F.7.1.1.2. Uzay kirliliğinin nedenlerini ifade ederek bu kirliliğin yol açabileceği olası sonuçları tahmin eder.	1	1	0	100
F.7.2.3.2. Üreme ana hücrelerinde mayozun nasıl gerçekleştiğini model üzerinde gösterir.	3	2	1	67
F.7.2.2.1. Mitozun canlılar için önemini açıklar.	2	0	2	0
F.7.1.1.3. Teknoloji ile uzay araştırmaları arasındaki ilişkiyi açıklar.	2	1	1	50
F.7.2.1.3. Hücre-doku-organ-sistem-organizma ilişkisini açıklar.	1	0	1	0
F.7.1.2.1. Dünya'dan bakıldığı şekliyle görülen yıldız gruplarının, isimlendirmesi olan takımyıldızlara değinilir.	1	1	0	100
F.7.2.1.1. Hayvan ve bitki hücrelerini, temel kısımları ve görevleri açısından karşılaştırır	1	1	0	100
SOSYAL BİL.	10	6	4	60
Sosyal Bilgiler	10	6	4	60
Osmanlı Devleti'nin fetih siyasetini örnekler üzerinden analiz eder.	3	2	1	67
Osmanlı Devleti'nin siyasi güç olarak ortaya çıkış sürecini ve bu süreci etkileyen faktörleri açıklar.	1	0	1	0
Medyanın sosyal değişim ve etkileşimdeki rolünü tartışır.	2	1	1	50
İletişimi etkileyen tutum ve davranışları analiz ederek kendi tutum ve davranışlarını sorgular.	3	3	0	100
Bireysel ve toplumsal ilişkilerde olumlu iletişim yollarını kullanır.	1	0	1	0
DİN KÜLTÜRÜ	10	7	3	70
Din K.ve A.B.	10	7	3	70
İslam'da hac ibadetinin önemi ayet ve hadisler ışığında yorumlar.	1	0	1	0
Hz. İsa'nın (a.s.) hayatını ana hatlarıyla tanır.	1	1	0	100
Allah'ın (c.c.) adil, merhametli ve affedicisi olması ile ahiret inancı arasındaki ilişki kurar.	1	1	0	100
Ahiret hayatının aşamalarını açıklar.	1	1	0	100
Dünya hayatı ile ahiret hayatı arasındaki ilişkiyi yorumlar.	1	1	0	100
Melekleri özellikleri ve görevlerine göre sınıflandırır.	3	1	2	33
Varlıkların âlemini özelliklerine göre ayırt eder.	2	2	0	100
İNGİLİZCE	10	5	4	50
İngilizce	10	5	4	50
Talking about routines and daily activities	4	2	1	50
Analysing a chart about some sports	1	0	1	0
Describing characters/people (making simple inquiries)	4	2	2	50
Making simple comparisons	1	1	0	100

SINAV SONUÇ BELGESİ

İSTANBUL / EYÜP / Alibeyköy Ortaokulu

Öğrenci	Numara	Sınıf
BARIŞ TİMUR	1508	7I

Puan Türü	Puan	Genel Ort.	Dereceler				
			Snf	Kurum	İlçe	İl	Genel
LGS	▲ 428,600	222,020	1	5	5	13	69
Puanı Hesaplanan:			181	181	1895	5183	
Katılımlar:			40	181	181	1895	5186

Ders	Soru	Doğru	Yanlış	Net	Başarı %	Sınıf Ort.	Kurum Ort.	Genel Ort.
Türkçe	20	16	3	15,00	75	▲ 12,82	▲ 10,66	▲ 7,91
Matematik	20	18	2	17,33	87	▲ 7,47	▲ 4,80	▲ 2,96
Fen	20	16	2	15,33	77	▲ 9,37	▲ 6,58	▲ 4,53
Sosyal Bilgiler	10	9	1	8,67	87	▲ 6,82	▲ 4,82	▲ 3,03
Din K.ve A.B.	10	10	0	10,00	100	▲ 7,45	▲ 6,20	▲ 4,22
İngilizce	10	9	1	8,67	87	▲ 6,20	▲ 4,16	▲ 2,50
Toplam:	90	78	9	75,00	83	▲ 49,97	▲ 37,14	▲ 24,87

Soru No: 12345678901234567890

TÜRKÇE CACDaCADBB BcDBCACAD

Cevap Anh. A CACDDCABBBBADECCCAD

MATEMATİK ACaCcBDCBBDDABCABDA

Cevap Anh. A ACCCABDCCBDDABCABDA

FEN BİLİMLERİ CCBCCAACD BDDCAdc aC

Cevap Anh. A CCBCCAACDABDDCADDABC

SOSYAL BİL. CBdDABADAA

Cevap Anh. A CBADABADAA

DİN KÜLTÜRÜ DABBDDCBBB

Cevap Anh. A DABBDDCBBB

İNGİLİZCE CBDCBDDbDA

Cevap Anh. A CBDCBDDBCA

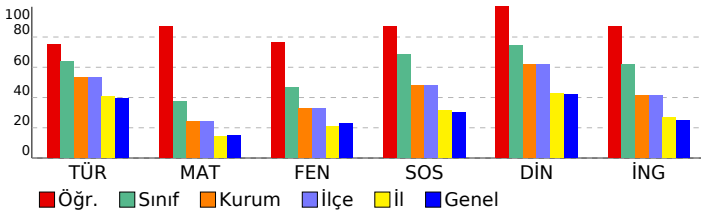

7. SINIF 2022 - 2023 LGS 2.DENEME

DERSLERE GÖRE BAŞARI ANALİZİ

	S	D	Y	B%
TÜRKÇE	20	16	3	80
Türkçe	20	16	3	80
T.7.3.34. Grafik, tablo ve çizelgeyle sunulan bilgileri yorumlar.	3	2	1	67
T.7.3.9. Çekim eklerinin işlevlerini ayırt eder.	1	1	0	100
T.7.4.16. Yazdıklarını düzenler.	1	1	0	100
T.7.2.5. Kelimeleri anlamlarına uygun kullanır.	1	1	0	100
T.7.3.12. Fiillerin anlam özelliklerini fark eder.	1	0	1	0
T.7.3.29. Metin türlerini ayırt eder.	1	1	0	100
T.7.3.8. Metindeki söz sanatlarını tespit eder.	1	1	0	100
T.7.3.21. Metindeki hikâye unsurlarını belirler.	1	1	0	100
T.7.3.7. Metni oluşturan unsurlar arasındaki geçiş ve bağlantı ifadelerinin anlama olan katkısını değerlendirir.	1	1	0	100
T.7.3.6. Deyim ve atasözlerinin metne katkısını belirler.	1	0	0	0
T.7.3.5. Bağlamdan hareketle bilmediği kelime ve kelime gruplarının anlamını tahmin eder.	1	1	0	100
T.7.3.1. Noktalama işaretlerine dikkat ederek sesli ve sessiz okur.	1	0	1	0
T.7.3.28. Okudukları ile ilgili çıkarımlarda bulunur.	2	2	0	100
T.7.3.17. Metnin ana fikrini/ana duygusunu belirler.	1	1	0	100
T.7.3.19. Metninle ilgili sorulan cevaplar.	1	1	0	100
T.7.3.16. Metnin konusunu belirler.	1	1	0	100
T.7.3.30. Görsellerle ilgili sorulan cevaplar.	1	1	0	100
MATEMATİK	20	18	2	90
Matematik	20	18	2	90
M.7.1.1.1. Tam sayılarla toplama ve çıkarma işlemlerini yapar, ilgili problemleri çözer.	6	5	1	83
M.7.1.1.5. Tam sayılarla işlemler yapmayı gerektiren problemleri çözer.	8	7	1	88
M.7.1.1.3. Tam sayılarla çarpma ve bölme işlemlerini yapar.	2	2	0	100
M.7.1.3.5. Rasyonel sayılarla işlem yapmayı gerektiren problemleri çözer.	1	1	0	100
M.7.1.1.2. Toplama işleminin özelliklerini akıcı işlem yapmak için birer strateji olarak kullanır.	1	1	0	100
M.7.1.2.3. Devirli olan ve olmayan ondalık gösterimleri rasyonel sayı olarak ifade eder.	1	1	0	100
M.7.1.1.3. Tam sayılarla çarpma ve bölme işlemlerini yapar	1	1	0	100
FEN BİLİMLERİ	20	16	2	80
Fen	20	16	2	80
F.7.2.1.1. Hayvan ve bitki hücrelerini, temel kısımları ve görevleri açısından karşılaştırır	1	1	0	100
F.7.1.1.3. Teknoloji ile uzay araştırmaları arasındaki ilişkiyi açıklar.	2	2	0	100
F.7.1.2.1. Dünya'dan bakıldığında şekliyle görülen yıldız gruplarının, isimlendirmesi olan takımyıldızlara değinilir.	1	1	0	100
F.7.2.3.1. Mayozun canlılar için önemini açıklar.	4	4	0	100
F.7.2.3.2. Üreme ana hücrelerinde mayozun nasıl gerçekleştiğini model üzerinde gösterir.	3	3	0	100
F.7.2.1.2. Üreme-doku-organ-sistem-organizma ilişkisini açıklar.	1	1	0	100
F.7.2.2.1. Mitozun canlılar için önemini açıklar.	2	1	0	50
F.7.1.1.2. Uzun kirliliğinin nedenlerini ifade ederek bu kirliliğin yol açabileceği olası sonuçları tahmin eder.	1	1	0	100
F.7.1.1.5. Teleskobun gök bilimindeki önemine yönelik çıkarımda bulunur	1	1	0	100
Hayvan ve bitki hücrelerini, temel kısımları ve görevleri açısından karşılaştırır.	1	0	1	0
Mitozun canlılar için önemini açıklar.	1	0	0	0
F.7.2.1.2. Geçmişten günümüze, hücrenin yapısı ile ilgili görüşleri teknolojik gelişmelerle ilişkilendirerek tartışır.	1	0	1	0
F.7.1.1.6. Basit bir teleskop modeli hazırlayarak sunar.	1	1	0	100
SOSYAL BİL.	10	9	1	90
Sosyal Bilgiler	10	9	1	90
İletişimi etkileyen tutum ve davranışları analiz ederek kendi tutum ve davranışlarını sorgular.	3	3	0	100
Bireysel ve toplumsal ilişkilerde olumlu iletişim yollarını kullanır.	1	0	1	0
Medyanın sosyal değişim ve etkileşimdeki rolünü tartışır.	2	2	0	100
Osmanlı Devleti'nin siyasi güç olarak ortaya çıkış sürecini ve bu süreci etkileyen faktörleri açıklar.	1	1	0	100
Osmanlı Devleti'nin fetih siyasetini örnekler üzerinden analiz eder.	3	3	0	100
DİN KÜLTÜRÜ	10	10	0	100
Din K.ve A.B.	10	10	0	100
Varlıklar âlemini özelliklerine göre ayırt eder.	2	2	0	100
Melekleri özellikleri ve görevlerine göre sınıflandırır.	3	3	0	100
Dünya hayatı ile ahiret hayatı arasındaki ilişkiyi yorumlar.	1	1	0	100
Ahiret hayatının aşamalarını açıklar.	1	1	0	100
Allah'ın (c.c.) adil, merhametli ve affedicisi olması ile ahiret inancı arasındaki ilişkiyi kurar.	1	1	0	100
Hz. İsa'nın (a.s.) hayatını ana hatlarıyla tanıtır.	1	1	0	100
İslam'da hac ibadetinin önemini ayet ve hadisler ışığında yorumlar.	1	1	0	100
İNGİLİZCE	10	9	1	90
İngilizce	10	9	1	90
Making simple comparisons	1	1	0	100
Describing characters/people (making simple inquiries)	4	4	0	100
Analysing a chart about some sports	1	1	0	100
Talking about routines and daily activities	4	3	1	75

SINAV SONUÇ BELGESİ

İSTANBUL / EYÜP / Alibeyköy Ortaokulu

Öğrenci	Numara	Sınıf
BATUHAN KAPLAN	1531	7I

Puan Türü	Puan	Genel Ort.	Dereceler				
			Snf	Kurum	İlçe	İl	Genel
LGS	▲ 394,400	222,020	8	19	19	46	213
Puanı Hesaplanan:			181	181	1895	5183	
Katılımlar:			40	181	181	1895	5186

Ders	Soru	Doğru	Yanlış	Net	Başarı %	Sınıf Ort.	Kurum Ort.	Genel Ort.
Türkçe	20	17	3	16,00	80	▲ 12,82	▲ 10,66	▲ 7,91
Matematik	20	16	4	14,67	73	▲ 7,47	▲ 4,80	▲ 2,96
Fen	20	13	7	10,67	53	▲ 9,37	▲ 6,58	▲ 4,53
Sosyal Bilgiler	10	9	1	8,67	87	▲ 6,82	▲ 4,82	▲ 3,03
Din K.ve A.B.	10	10	0	10,00	100	▲ 7,45	▲ 6,20	▲ 4,22
İngilizce	10	9	1	8,67	87	▲ 6,20	▲ 4,16	▲ 2,50
Toplam:	90	74	16	68,67	76	▲ 49,97	▲ 37,14	▲ 24,87

Soru No: 12345678901234567890

TÜRKÇE CACDaCADBbqBADBCCcdD

Cevap Anh. A CACDDCABBbBADBCCCAD

MATEMATİK ACCCABDCCcaBDbBCABDA

Cevap Anh. A ACCCABDCCBDDABCAABDA

FEN BİLİMLERİ CdBCCAbCDABDbbAdcbBb

Cevap Anh. A CCBCCAACDABDDCADDABC

SOSYAL BİL. dBADABADAA

Cevap Anh. A CBADABADAA

DİN KÜLTÜRÜ DABBDDCBBB

Cevap Anh. A DABBDDCBBB

İNGİLİZCE CBDbBDDBCA

Cevap Anh. A CBDCBDDBCA

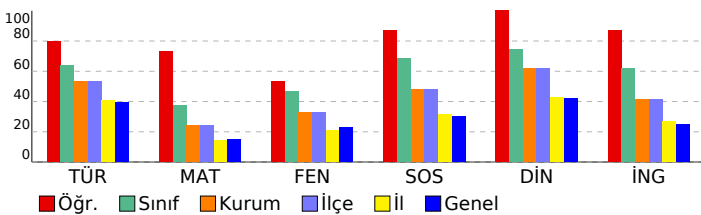

7. SINIF 2022 - 2023 LGS 2.DENEME

DERSLERE GÖRE BAŞARI ANALİZİ

	S	D	Y	B%
TÜRKÇE	20	17	3	85
Türkçe	20	17	3	85
T.7.3.34. Grafik, tablo ve çizelgeyle sunulan bilgileri yorumlar.	3	3	0	100
T.7.3.9. Çekim eklerinin işlevlerini ayırt eder.	1	1	0	100
T.7.4.16. Yazdıklarını düzenler.	1	1	0	100
T.7.2.5. Kelimeleri anlamlarına uygun kullanır.	1	1	0	100
T.7.3.12. Fiillerin anlam özelliklerini fark eder.	1	0	1	0
T.7.3.29. Metin türlerini ayırt eder.	1	1	0	100
T.7.3.8. Metindeki söz sanatlarını tespit eder.	1	1	0	100
T.7.3.21. Metindeki hikâye unsurlarını belirler.	1	1	0	100
T.7.3.7. Metni oluşturan unsurlar arasındaki geçiş ve bağlantı ifadelerinin anlama olan katkısını değerlendirir.	1	1	0	100
T.7.3.6. Deyim ve atasözlerinin metne katkısını belirler.	1	0	1	0
T.7.3.5. Bağlamdan hareketle bilmediği kelime ve kelime gruplarının anlamını tahmin eder.	1	1	0	100
T.7.3.1. Noktalama işaretlerine dikkat ederek sesli ve sessiz okur.	1	1	0	100
T.7.3.28. Okudukları ile ilgili çıkarımlarda bulunur.	2	2	0	100
T.7.3.17. Metnin ana fikrini/ana duygusunu belirler.	1	1	0	100
T.7.3.19. Metninle ilgili sorulan cevaplar.	1	1	0	100
T.7.3.16. Metnin konusunu belirler.	1	0	1	0
T.7.3.30. Görsellerle ilgili sorulan cevaplar.	1	1	0	100
MATEMATİK	20	16	4	80
Matematik	20	16	4	80
M.7.1.1.1. Tam sayılarla toplama ve çıkarma işlemlerini yapar, ilgili problemleri çözer.	6	5	1	83
M.7.1.1.5. Tam sayılarla işlemler yapmayı gerektiren problemleri çözer.	8	6	2	75
M.7.1.1.3. Tam sayılarla çarpma ve bölme işlemlerini yapar.	2	2	0	100
M.7.1.3.5. Rasyonel sayılarla işlem yapmayı gerektiren problemleri çözer.	1	1	0	100
M.7.1.2.3. Toplama işleminin özelliklerini akıcı işlem yapmak için birer strateji olarak kullanır.	1	0	1	0
M.7.1.2.3. Devirli olan ve olmayan ondalık gösterimleri rasyonel sayı olarak ifade eder.	1	1	0	100
M.7.1.1.3. Tam sayılarla çarpma ve bölme işlemlerini yapar	1	1	0	100
FEN BİLİMLERİ	20	13	7	65
Fen	20	13	7	65
F.7.2.1.1. Hayvan ve bitki hücrelerini, temel kısımları ve görevleri açısından karşılaştırır	1	1	0	100
F.7.1.1.3. Teknoloji ile uzay araştırmaları arasındaki ilişkiyi açıklar.	2	1	1	50
F.7.1.2.1. Dünya'dan bakıldığında şekliyle görülen yıldız gruplarının, isimlendirmesi olan takımyıldızlara değinilir.	1	1	0	100
F.7.2.3.1. Mayozun canlılar için önemini açıklar.	4	3	1	75
F.7.2.3.2. Üreme ana hücrelerinde mayozun nasıl gerçekleştiğini model üzerinde gösterir.	3	3	0	100
F.7.1.2.3. Hücre-doku-organ-sistem-organizma ilişkisini açıklar.	1	0	1	0
F.7.2.2.1. Mitozun canlılar için önemini açıklar.	2	2	0	100
F.7.1.1.2. Uzun kirliliğinin nedenlerini ifade ederek bu kirliliğin yol açabileceği olası sonuçları tahmin eder.	1	0	1	0
F.7.1.1.5. Teleskopun gök bilimindeki önemine yönelik çıkarımda bulunur	1	1	0	100
Hayvan ve bitki hücrelerini, temel kısımları ve görevleri açısından karşılaştırır.	1	0	1	0
Mitozun canlılar için önemini açıklar.	1	0	1	0
F.7.2.1.2. Geçmişten günümüze, hücrenin yapısı ile ilgili görüşleri teknolojik gelişmelerle ilişkilendirerek tartışır.	1	1	0	100
F.7.1.1.6. Basit bir teleskop modeli hazırlayarak sunar.	1	0	1	0
SOSYAL BİL.	10	9	1	90
Sosyal Bilgiler	10	9	1	90
İletişimi etkileyen tutum ve davranışları analiz ederek kendi tutum ve davranışlarını sorgular.	3	2	1	67
Bireysel ve toplumsal ilişkilerde olumlu iletişim yollarını kullanır.	1	1	0	100
Medyanın sosyal değişim ve etkileşimdeki rolünü tartışır.	2	2	0	100
Osmanlı Devleti'nin siyasi güç olarak ortaya çıkış sürecini ve bu süreci etkileyen faktörleri açıklar.	1	1	0	100
Osmanlı Devleti'nin fetih siyasetini örnekler üzerinden analiz eder.	3	3	0	100
DİN KÜLTÜRÜ	10	10	0	100
Din K.ve A.B.	10	10	0	100
Varlıklar âlemini özelliklerine göre ayırt eder.	2	2	0	100
Melekleri özellikleri ve görevlerine göre sınıflandırır.	3	3	0	100
Dünya hayatı ile ahiret hayatı arasındaki ilişkiyi yorumlar.	1	1	0	100
Ahiret hayatının aşamalarını açıklar.	1	1	0	100
Allah'ın (c.c.) adlı, merhametli ve affedici olması ile ahiret inancı arasındaki ilişkiyi kurar.	1	1	0	100
Hz. İsa'nın (a.s.) hayatını ana hatlarıyla tanıtır.	1	1	0	100
İslam'da hac ibadetinin önemini ayet ve hadisler ışığında yorumlar.	1	1	0	100
İNGİLİZCE	10	9	1	90
İngilizce	10	9	1	90
Making simple comparisons	1	1	0	100
Describing characters/people (making simple inquiries)	4	3	1	75
Analysing a chart about some sports	1	1	0	100
Talking about routines and daily activities	4	4	0	100

SINAV SONUÇ BELGESİ							
İSTANBUL / EYÜP / Alibeyköy Ortaokulu							
Öğrenci			Numara		Sınıf		
BERİL NUR ALTUNTAŞ			1563		7I		
Puan Türü	Puan	Genel Ort.	Dereceler				
			Snf	Kurum	İlçe	İl	Genel
LGS	▲ 356,000	222,020	18	35	35	122	445
Puanı Hesaplanan:			181	181	1895	5183	
Katılımlar:			40	181	181	1895	5186

Ders	Soru	Doğru	Yanlış	Net	Başarı %	Sınıf Ort.	Kurum Ort.	Genel Ort.	
Türkçe	20	16	4	14,67	73	▲ 12,82	▲ 10,66	▲ 7,91	
Matematik	20	10	5	8,33	42	▲ 7,47	▲ 4,80	▲ 2,96	
Fen	20	12	5	10,33	52	▲ 9,37	▲ 6,58	▲ 4,53	
Sosyal Bilgiler	10	10	0	10,00	100	▲ 6,82	▲ 4,82	▲ 3,03	
Din K.ve A.B.	10	10	0	10,00	100	▲ 7,45	▲ 6,20	▲ 4,22	
İngilizce	10	10	0	10,00	100	▲ 6,20	▲ 4,16	▲ 2,50	
Toplam:		90	68	14	63,33	70	▲ 49,97	▲ 37,14	▲ 24,87

Soru No	12345678901234567890
TÜRKÇE	DACCBCDcBaBBDbCaDCAC
Cevap Anh.	B DACCBCDABBBBDACDDCAC
MATEMATİK	dD A BbDcB Ca BACbC
Cevap Anh.	B ADBACBADDDBCCDBACCCA
FEN BİLİMLERİ	C dD cCbDbBdd ACCBCC
Cevap Anh.	B CBADDACDDBADCAACCBCC
SOSYAL BİL.	AADABADABC
Cevap Anh.	B AADABADABC
DİN KÜLTÜRÜ	BBBCDDBBAD
Cevap Anh.	B BBBCDDBBAD
İNGİLİZCE	CBDA DBCCBD
Cevap Anh.	B CBDA DBCCBD

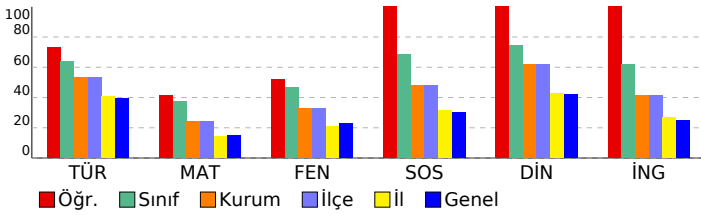

7. SINIF 2022 - 2023 LGS 2.DENEME

DERSLERE GÖRE BAŞARI ANALİZİ				
	S	D	Y	B%
TÜRKÇE	20	16	4	80
Türkçe	20	16	4	80
T.7.3.30. Görsellerle ilgili soruların cevaplar.	1	1	0	100
T.7.3.16. Metnin konusunu belirler.	1	1	0	100
T.7.3.19. Metnin ilgili soruların cevaplar.	1	1	0	100
T.7.3.34. Grafik, tablo ve çizelgeyle sunulan bilgileri yorumlar.	3	3	0	100
T.7.3.17. Metnin ana fikrini/ana duygusunu belirler.	1	1	0	100
T.7.3.28. Okudukları ile ilgili çıkarımlarda bulunur.	2	2	0	100
T.7.3.1. Noktalama işaretlerine dikkat ederek sesli ve sessiz okur.	1	0	1	0
T.7.3.5. Bağlamdan hareketle bilmediği kelime ve kelime gruplarının anlamını tahmin eder.	1	1	0	100
T.7.3.6. Deyim ve atasözlerinin metne katkısını belirler.	1	0	1	0
T.7.3.7. Metni oluşturan unsurlar arasındaki geçiş ve bağlantı ifadelerinin anlama olan katkısını değerlendirir.	1	1	0	100
T.7.3.21. Metindeki hikâye unsurlarını belirler.	1	1	0	100
T.7.3.8. Metindeki söz sanatlarını tespit eder.	1	1	0	100
T.7.3.29. Metin türlerini ayırt eder.	1	0	1	0
T.7.3.12. Fiillerin anlam özelliklerini fark eder.	1	0	1	0
T.7.2.5. Kelimeleri anlamlarına uygun kullanır.	1	1	0	100
T.7.4.16. Yazdıklarını düzenler.	1	1	0	100
T.7.3.9. Çekim eklerinin işlevlerini ayırt eder.	1	1	0	100
MATEMATİK	20	10	5	50
Matematik	20	10	5	50
M.7.1.1.5. Tam sayılarla işlemler yapmayı gerektiren problemleri çözer.	8	2	4	25
M.7.1.1.1. Tam sayılarla toplama ve çıkarma işlemlerini yapar, ilgili problemleri çözer.	6	5	0	83
M.7.1.1.3. Tam sayılarla çarpma ve bölme işlemlerini yapar	1	0	0	0
M.7.1.2.3. Devirli olan ve olmayan ondalık gösterimleri rasyonel sayı olarak ifade eder.	1	1	0	100
M.7.1.1.2. Toplama işleminin özelliklerini akıcı işlem yapmak için birer strateji olarak kullanır.	1	0	1	0
M.7.1.1.3. Tam sayılarla çarpma ve bölme işlemlerini yapar.	2	2	0	100
M.7.1.3.5. Rasyonel sayılarla işlem yapmayı gerektiren problemleri çözer.	1	0	0	0
FEN BİLİMLERİ	20	12	5	60
Fen	20	12	5	60
F.7.1.1.6. Basit bir teleskop modeli hazırlayarak sunar.	1	1	0	100
F.7.2.1.2. Geçmişten günümüze, hücrenin yapısı ile ilgili görüşleri teknolojik gelişmelerle ilişkilendirerek tartışır.	1	0	0	0
Mitozun canlılar için önemini açıklar.	1	0	1	0
Hayvan ve bitki hücrelerini, temel kısımları ve görevleri açısından karşılaştırır.	1	1	0	100
F.7.2.3.1. Mayozun canlılar için önemini açıklar.	4	2	1	50
F.7.1.1.5. Teleskobun gök bilimin gelişimindeki önemine yönelik çıkarımda bulunur	1	0	1	0
F.7.1.1.2. Uzun kirliliğin nedenlerini ifade ederek bu kirliliğin yol açabileceği olası sonuçları tahmin eder.	1	1	0	100
F.7.2.3.2. Üreme ana hücrelerinde mayozun nasıl gerçekleştiğini model üzerinde gösterir.	3	3	0	100
F.7.2.2.1. Mitozun canlılar için önemini açıklar.	2	0	2	0
F.7.1.1.3. Teknoloji ile uzay araştırmaları arasındaki ilişkiyi açıklar.	2	2	0	100
F.7.2.1.3. Hücre-doku-organ-sistem-organizma ilişkisini açıklar.	1	0	0	0
F.7.1.2.1. Dünya'dan bakıldığı şekliyle görülen yıldız gruplarının, isimlendirmesi olan takımyıldızlara değinilir.	1	1	0	100
F.7.2.1.1. Hayvan ve bitki hücrelerini, temel kısımları ve görevleri açısından karşılaştırır	1	1	0	100
SOSYAL BİL.	10	10	0	100
Sosyal Bilgiler	10	10	0	100
Osmanlı Devleti'nin fetih siyasetini örnekler üzerinden analiz eder.	3	3	0	100
Osmanlı Devleti'nin siyasi güç olarak ortaya çıkış sürecini ve bu süreci etkileyen faktörleri açıklar.	1	1	0	100
Medyanın sosyal değişim ve etkileşimdeki rolünü tartışır.	2	2	0	100
İletişimi etkileyen tutum ve davranışları analiz ederek kendi tutum ve davranışlarını sorgular.	3	3	0	100
Bireysel ve toplumsal ilişkilerde olumlu iletişim yollarını kullanır.	1	1	0	100
DİN KÜLTÜRÜ	10	10	0	100
Din K.ve A.B.	10	10	0	100
İslam'da hac ibadetinin önemi ayet ve hadisler ışığında yorumlar.	1	1	0	100
Hz. İsa'nın (a.s.) hayatını ana hatlarıyla tanır.	1	1	0	100
Allah'ın (c.c.) adil, merhametli ve affedicisi olması ile ahiret inancı arasındaki ilişkiyi kurar.	1	1	0	100
Ahiret hayatının aşamalarını açıklar.	1	1	0	100
Dünya hayatı ile ahiret hayatı arasındaki ilişkiyi yorumlar.	1	1	0	100
Melekleri özellikleri ve görevlerine göre sınıflandırır.	3	3	0	100
Varlıkların âlemini özelliklerine göre ayırt eder.	2	2	0	100
İNGİLİZCE	10	10	0	100
İngilizce	10	10	0	100
Talking about routines and daily activities	4	4	0	100
Analysing a chart about some sports	1	1	0	100
Describing characters/people (making simple inquiries)	4	4	0	100
Making simple comparisons	1	1	0	100

SINAV SONUÇ BELGESİ

İSTANBUL / EYÜP / Alibeyköy Ortaokulu

Öğrenci	Numara	Sınıf
BİLAL ÜSTÜNDAĞ	1552	7I

Puan Türü	Puan	Genel Ort.	Dereceler				
			Snf	Kurum	İlçe	İl	Genel
LGS	▲ 239,000	222,020	33	112	112	751	1993
Puanı Hesaplanan:			181	181	1895	5183	
Katılımlar:			40	181	181	1895	5186

Ders	Soru	Doğru	Yanlış	Net	Başarı %	Sınıf Ort.	Kurum Ort.	Genel Ort.
Türkçe	20	11	7	8,67	43	▼12,82	▼10,66	▲7,91
Matematik	20	3	5	1,33	7	▼7,47	▼4,80	▼2,96
Fen	20	9	4	7,67	38	▼9,37	▲6,58	▲4,53
Sosyal Bilgiler	10	7	3	6,00	60	▼6,82	▲4,82	▲3,03
Din K.ve A.B.	10	7	3	6,00	60	▼7,45	▼6,20	▲4,22
Toplam:	90	37	22	29,67	33	▼49,97	▼37,14	▲24,87

Soru No	12345678901234567890
TÜRKÇE	DACaCBD B aabdCaDCAa
Cevap Anh.	B DACCBDABBBBDACDDCAC
MATEMATİK	dDcAaBba
Cevap Anh.	B ADBACBADBBCCDBACCCA
FEN BİLİMLERİ	CBAD bbcaCCaCC
Cevap Anh.	B CBADDACDBADCAACCBCC
SOSYAL BİL.	AbDcBdDABC
Cevap Anh.	B AADABADABC
DİN KÜLTÜRÜ	BBcaDDBBbd
Cevap Anh.	B BBBCDDBBAD

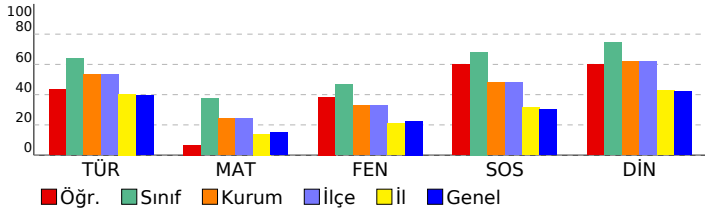

7. SINIF 2022 - 2023 LGS 2.DENEME

DERSLERE GÖRE BAŞARI ANALİZİ

	S	D	Y	B%
TÜRKÇE	20	11	7	55
Türkçe	20	11	7	55
T.7.3.30. Görsellerle ilgili soruların cevaplar.	1	1	0	100
T.7.3.16. Metnin konusunu belirler.	1	1	0	100
T.7.3.19. Metnin ilgili soruların cevaplar.	1	1	0	100
T.7.3.34. Grafik, tablo ve çizelgeyle sunulan bilgileri yorumlar.	3	1	2	33
T.7.3.17. Metnin ana fikrini/ana duygusunu belirler.	1	1	0	100
T.7.3.28. Okudukları ile ilgili çıkarımlarda bulunur.	2	2	0	100
T.7.3.1. Noktalama işaretlerine dikkat ederek sesli ve sessiz okur.	1	0	0	0
T.7.3.5. Bağlamdan hareketle bilmediği kelime ve kelime gruplarının anlamını tahmin eder.	1	1	0	100
T.7.3.6. Deyim ve atasözlerinin metne katkısını belirler.	1	0	0	0
T.7.3.7. Metni oluşturan unsurlar arasındaki geçiş ve bağlantı ifadelerinin anlama olan katkısını değerlendirir.	1	0	1	0
T.7.3.21. Metindeki hikâye unsurlarını belirler.	1	0	1	0
T.7.3.8. Metindeki söz sanatlarını tespit eder.	1	0	1	0
T.7.3.29. Metin türlerini ayırt eder.	1	0	1	0
T.7.3.12. Fiillerin anlam özelliklerini fark eder.	1	0	1	0
T.7.2.5. Kelimeleri anlamlarına uygun kullanır.	1	1	0	100
T.7.4.16. Yazdıklarını düzenler.	1	1	0	100
T.7.3.9. Çekim eklerinin işlevlerini ayırt eder.	1	1	0	100
MATEMATİK	20	3	5	15
Matematik	20	3	5	15
M.7.1.1.5. Tam sayılarla işlemler yapmayı gerektiren problemleri çözer.	8	1	2	13
M.7.1.1.1. Tam sayılarla toplama ve çıkarma işlemlerini yapar, ilgili problemleri çözer.	6	1	0	17
M.7.1.1.3. Tam sayılarla çarpma ve bölme işlemlerini yapar	1	0	1	0
M.7.1.2.3. Devirli olan ve olmayan ondalık gösterimleri rasyonel sayı olarak ifade eder.	1	1	0	100
M.7.1.2.1. Toplama işleminin özelliklerini akıcı işlem yapmak için birer strateji olarak kullanır.	1	0	1	0
M.7.1.1.3. Tam sayılarla çarpma ve bölme işlemlerini yapar.	2	0	1	0
M.7.1.3.5. Rasyonel sayılarla işlem yapmayı gerektiren problemleri çözer.	1	0	0	0
FEN BİLİMLERİ	20	9	4	45
Fen	20	9	4	45
F.7.1.1.6. Basit bir teleskop modeli hazırlayarak sunar.	1	1	0	100
F.7.2.1.2. Geçmişten günümüze, hücrenin yapısı ile ilgili görüşleri teknolojik gelişmelerle ilişkilendirerek tartışır.	1	1	0	100
Mitozun canlılar için önemini açıklar.	1	1	0	100
Hayvan ve bitki hücrelerini, temel kısımları ve görevleri açısından karşılaştırır.	1	1	0	100
F.7.2.3.1. Mayozun canlılar için önemini açıklar.	4	1	0	25
F.7.1.1.5. Teleskobun gök bilimin gelişimindeki önemine yönelik çıkarımda bulunur	1	0	0	0
F.7.1.1.2. Uzay kirliliğinin nedenlerini ifade ederek bu kirliliğin yol açabileceği olası sonuçları tahmin eder.	1	0	0	0
F.7.2.3.2. Üreme ana hücrelerinde mayozun nasıl gerçekleştiğini model üzerinde gösterir.	3	2	0	67
F.7.2.2.1. Mitozun canlılar için önemini açıklar.	2	0	1	0
F.7.1.1.3. Teknoloji ile uzay araştırmaları arasındaki ilişkiyi açıklar.	2	1	1	50
F.7.2.1.3. Hücre-doku-organ-sistem-organizma ilişkisini açıklar.	1	0	1	0
F.7.1.2.1. Dünya'dan bakıldığı şekliyle görülen yıldız gruplarının, isimlendirmesi olan takımyıldızlara değinilir.	1	0	1	0
F.7.2.1.1. Hayvan ve bitki hücrelerini, temel kısımları ve görevleri açısından karşılaştırır	1	1	0	100
SOSYAL BİL.	10	7	3	70
Sosyal Bilgiler	10	7	3	70
Osmanlı Devleti'nin fetih siyasetini örnekler üzerinden analiz eder.	3	2	1	67
Osmanlı Devleti'nin siyasi güç olarak ortaya çıkış sürecini ve bu süreci etkileyen faktörleri açıklar.	1	0	1	0
Medyanın sosyal değişim ve etkileşimdeki rolünü tartışır.	2	1	1	50
İletişimi etkileyen tutum ve davranışları analiz ederek kendi tutum ve davranışlarını sorgular.	3	3	0	100
Bireysel ve toplumsal ilişkilerde olumlu iletişim yollarını kullanır.	1	1	0	100
DİN KÜLTÜRÜ	10	7	3	70
Din K.ve A.B.	10	7	3	70
İslam'da hac ibadetinin önemi ayet ve hadisler ışığında yorumlar.	1	1	0	100
Hz. İsa'nın (a.s.) hayatını ana hatlarıyla tanır.	1	1	0	100
Allah'ın (c.c.) adil, merhametli ve affedicisi olması ile ahiret inancı arasındaki ilişki kurar.	1	0	1	0
Ahiret hayatının aşamalarını açıklar.	1	0	1	0
Dünya hayatı ile ahiret hayatı arasındaki ilişkiyi yorumlar.	1	1	0	100
Melekleri özellikleri ve görevlerine göre sınıflandırır.	3	3	0	100
Varlıkların âlemini özelliklerine göre ayırt eder.	2	1	1	50

SINAV SONUÇ BELGESİ

İSTANBUL / EYÜP / Alibeyköy Ortaokulu

Öğrenci	Numara	Sınıf
DORUKKAĞAN YILMAZ	1558	7I

Puan Türü	Puan	Genel Ort.	Dereceler				
			Snf	Kurum	İlçe	İl	Genel
LGS	▲ 363,200	222,020	15	32	32	108	393
Puanı Hesaplanan:			181	181	1895	5183	
Katılımlar:			40	181	181	1895	5186

Ders	Soru	Doğru	Yanlış	Net	Başarı %	Sınıf Ort.	Kurum Ort.	Genel Ort.
Türkçe	20	14	4	12,67	63	▼ 12,82	▲ 10,66	▲ 7,91
Matematik	20	12	4	10,67	53	▲ 7,47	▲ 4,80	▲ 2,96
Fen	20	14	0	14,00	70	▲ 9,37	▲ 6,58	▲ 4,53
Sosyal Bilgiler	10	7	1	6,67	67	▼ 6,82	▲ 4,82	▲ 3,03
Din K.ve A.B.	10	7	1	6,67	67	▼ 7,45	▲ 6,20	▲ 4,22
İngilizce	10	9	1	8,67	87	▲ 6,20	▲ 4,16	▲ 2,50
Toplam:		90	63	11	59,33	▲ 49,97	▲ 37,14	▲ 24,87

Soru No: 12345678901234567890

TÜRKÇE DcCCCBdCBea DACD CAC

Cevap Anh. B DACCBDABBBBDACDDCAC

MATEMATİK dDBA dAdBb C BACaCa

Cevap Anh. B ADBACBADDDBCCDBACCCA

FEN BİLİMLERİ C AD ACDD A C ACC CC

Cevap Anh. B CBADDACDBADCAACCBC

SOSYAL BİL. AADA bDAB

Cevap Anh. B AADABADABC

DİN KÜLTÜRÜ BB CdbB AD

Cevap Anh. B BBBCCDBBAD

İNGİLİZCE CBDADBdCBD

Cevap Anh. B CBDADBCCBD

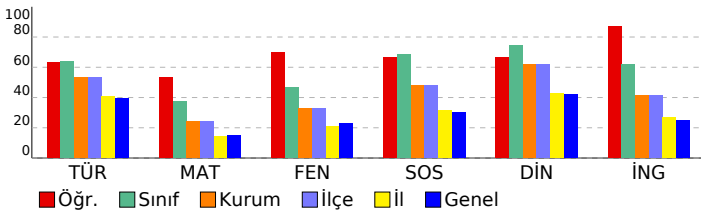

7. SINIF 2022 - 2023 LGS 2.DENEME

DERSLERE GÖRE BAŞARI ANALİZİ

	S	D	Y	B%
TÜRKÇE	20	14	4	70
Türkçe	20	14	4	70
T.7.3.30. Görsellerle ilgili soruların cevaplar.	1	1	0	100
T.7.3.16. Metnin konusunu belirler.	1	0	1	0
T.7.3.19. Metnin ilgili soruların cevaplar.	1	1	0	100
T.7.3.34. Grafik, tablo ve çizelgeyle sunulan bilgileri yorumlar.	3	3	0	100
T.7.3.17. Metnin ana fikrini/ana duygusunu belirler.	1	1	0	100
T.7.3.28. Okudukları ile ilgili çıkarımlarda bulunur.	2	2	0	100
T.7.3.1. Noktalama işaretlerine dikkat ederek sesli ve sessiz okur.	1	0	1	0
T.7.3.5. Bağlamdan hareketle bilmediği kelime ve kelime gruplarının anlamını tahmin eder.	1	1	0	100
T.7.3.6. Deyim ve atasözlerinin metne katkısını belirler.	1	0	1	0
T.7.3.7. Metni oluşturan unsurlar arasındaki geçiş ve bağlantı ifadelerinin anlama olan katkısını değerlendirir.	1	0	1	0
T.7.3.21. Metindeki hikâye unsurlarını belirler.	1	0	0	0
T.7.3.8. Metindeki söz sanatlarını tespit eder.	1	1	0	100
T.7.3.29. Metin türlerini ayırt eder.	1	1	0	100
T.7.3.12. Fiillerin anlam özelliklerini fark eder.	1	1	0	100
T.7.2.5. Kelimeleri anlamlarına uygun kullanır.	1	0	0	0
T.7.4.16. Yazdıklarını düzenler.	1	1	0	100
T.7.3.9. Çekim eklerinin işlevlerini ayırt eder.	1	1	0	100
MATEMATİK	20	12	4	60
Matematik	20	12	4	60
M.7.1.1.5. Tam sayılarla işlemler yapmayı gerektiren problemleri çözer.	8	3	3	38
M.7.1.1.1. Tam sayılarla toplama ve çıkarma işlemlerini yapar, ilgili problemleri çözer.	6	5	0	83
M.7.1.1.3. Tam sayılarla çarpma ve bölme işlemlerini yapar	1	1	0	100
M.7.1.2.3. Devirli olan ve olmayan ondalık gösterimleri rasyonel sayı olarak ifade eder.	1	0	1	0
M.7.1.1.2. Toplama işleminin özelliklerini akıcı işlem yapmak için birer strateji olarak kullanır.	1	1	0	100
M.7.1.1.3. Tam sayılarla çarpma ve bölme işlemlerini yapar.	2	2	0	100
M.7.1.3.5. Rasyonel sayılarla işlem yapmayı gerektiren problemleri çözer.	1	0	0	0
FEN BİLİMLERİ	20	14	0	70
Fen	20	14	0	70
F.7.1.1.6. Basit bir teleskop modeli hazırlayarak sunar.	1	1	0	100
F.7.2.1.2. Geçmişten günümüze, hücrenin yapısı ile ilgili görüşleri teknolojik gelişmelerle ilişkilendirerek tartışır.	1	0	0	0
Mitozun canlılar için önemini açıklar.	1	1	0	100
Hayvan ve bitki hücrelerini, temel kısımları ve görevleri açısından karşılaştırır.	1	1	0	100
F.7.2.3.1. Mayozun canlılar için önemini açıklar.	4	3	0	75
F.7.1.1.5. Teleskobun gök bilimin gelişimindeki önemine yönelik çıkarımda bulunur	1	1	0	100
F.7.1.1.2. Uzun kirliliğinin nedenlerini ifade ederek bu kirliliğin yol açabileceği olası sonuçları tahmin eder.	1	1	0	100
F.7.2.3.2. Üreme ana hücrelerinde mayozun nasıl gerçekleştiğini model üzerinde gösterir.	3	2	0	67
F.7.2.2.1. Mitozun canlılar için önemini açıklar.	2	2	0	100
F.7.1.1.3. Teknoloji ile uzay araştırmaları arasındaki ilişkiyi açıklar.	2	1	0	50
F.7.2.1.3. Hücre-doku-organ-sistem-organizma ilişkisini açıklar.	1	0	0	0
F.7.1.2.1. Dünya'dan bakıldığı şekliyle görülen yıldız gruplarının, isimlendirmesi olan takımyıldızlara değinilir.	1	0	0	0
F.7.2.1.1. Hayvan ve bitki hücrelerini, temel kısımları ve görevleri açısından karşılaştırır	1	1	0	100
SOSYAL BİL.	10	7	1	70
Sosyal Bilgiler	10	7	1	70
Osmanlı Devleti'nin fetih siyasetini örnekler üzerinden analiz eder.	3	3	0	100
Osmanlı Devleti'nin siyasi güç olarak ortaya çıkış sürecini ve bu süreci etkileyen faktörleri açıklar.	1	1	0	100
Medyanın sosyal değişim ve etkileşimdeki rolünü tartışır.	2	0	1	0
İletişimi etkileyen tutum ve davranışları analiz ederek kendi tutum ve davranışlarını sorgular.	3	2	0	67
Bireysel ve toplumsal ilişkilerde olumlu iletişim yollarını kullanır.	1	1	0	100
DİN KÜLTÜRÜ	10	7	1	70
Din K.ve A.B.	10	7	1	70
İslam'da hac ibadetinin önemi ayet ve hadisler ışığında yorumlar.	1	1	0	100
Hz. İsa'nın (a.s.) hayatını ana hatlarıyla tanır.	1	1	0	100
Allah'ın (c.c.) adil, merhametli ve affedicisi olması ile ahiret inancı arasındaki ilişki kurar.	1	0	0	0
Ahiret hayatının aşamalarını açıklar.	1	1	0	100
Dünya hayatı ile ahiret hayatı arasındaki ilişkiyi yorumlar.	1	1	0	100
Melekler özellikleri ve görevlerine göre sınıflandırır.	3	1	1	33
Varlıklar âlemini özelliklerine göre ayırt eder.	2	2	0	100
İNGİLİZCE	10	9	1	90
İngilizce	10	9	1	90
Talking about routines and daily activities	4	4	0	100
Analysing a chart about some sports	1	1	0	100
Describing characters/people (making simple inquiries)	4	3	1	75
Making simple comparisons	1	1	0	100

SINAV SONUÇ BELGESİ

İSTANBUL / EYÜP / Alibeyköy Ortaokulu

Öğrenci	Numara	Sınıf
DURU ÇALIŞKAN	1575	7I

Puan Türü	Puan	Genel Ort.	Dereceler				
			Snf	Kurum	İlçe	İl	Genel
LGS	▼ 201,800	222,020	38	138	138	1027	2712
Puanı Hesaplanan:			181	181	1895	5183	
Katılımlar:			40	181	181	1895	5186

Ders	Soru	Doğru	Yanlış	Net	Başarı %	Sınıf Ort.	Kurum Ort.	Genel Ort.
Türkçe	20	11	9	8,00	40	▼ 12,82	▼ 10,66	▲ 7,91
Matematik	20	7	12	3,00	15	▼ 7,47	▼ 4,80	▲ 2,96
Fen	20	5	15	0,00	0	▼ 9,37	▼ 6,58	▼ 4,53
Sosyal Bilgiler	10	6	4	4,67	47	▼ 6,82	▼ 4,82	▲ 3,03
Din K.ve A.B.	10	6	4	4,67	47	▼ 7,45	▼ 6,20	▲ 4,22
İngilizce	10	4	6	2,00	20	▼ 6,20	▼ 4,16	▼ 2,50
Toplam:	90	39	50	22,33	25	▼ 49,97	▼ 37,14	▼ 24,87

Soru No: 12345678901234567890

TÜRKÇE dbCDDCbDaBdBaCcdCbAD

Cevap Anh. A CACDDCABBBADEBCCAD

MATEMATİK dddCccDaCaDddaaA Db

Cevap Anh. A ACCCABDCCBDDABCABDA

FEN BİLİMLERİ bbddCbbscddbDbAabAaC

Cevap Anh. A CCBCCAACDABDDCADDABC

SOSYAL BİL. CdcDABccAA

Cevap Anh. A CBADABADAA

DİN KÜLTÜRÜ DABBbcCaBa

Cevap Anh. A DABBDDCBBB

İNGİLİZCE CaDbdabaCA

Cevap Anh. A CBDCBDDBCA

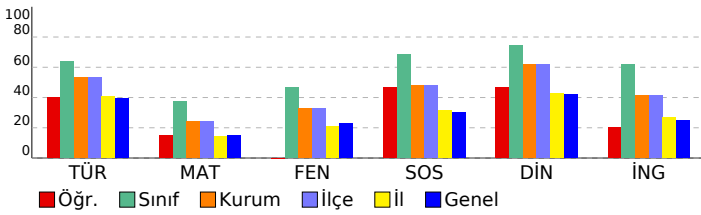

7. SINIF 2022 - 2023 LGS 2.DENEME

DERSLERE GÖRE BAŞARI ANALİZİ

	S	D	Y	B%
TÜRKÇE	20	11	9	55
Türkçe	20	11	9	55
T.7.3.34. Grafik, tablo ve çizelgeyle sunulan bilgileri yorumlar.	3	2	1	67
T.7.3.9. Çekim eklerinin işlevlerini ayırt eder.	1	0	1	0
T.7.4.16. Yazdıklarını düzenler.	1	1	0	100
T.7.2.5. Kelimeleri anlamlarına uygun kullanır.	1	1	0	100
T.7.3.12. Fiillerin anlam özelliklerini fark eder.	1	1	0	100
T.7.3.29. Metin türlerini ayırt eder.	1	0	1	0
T.7.3.8. Metindeki söz sanatlarını tespit eder.	1	1	0	100
T.7.3.21. Metindeki hikâye unsurlarını belirler.	1	0	1	0
T.7.3.7. Metni oluşturan unsurlar arasındaki geçiş ve bağlantı ifadelerinin anlama olan katkısını değerlendirir.	1	1	0	100
T.7.3.6. Deyim ve atasözlerinin metne katkısını belirler.	1	0	1	0
T.7.3.5. Bağlamdan hareketle bilmediği kelime ve kelime gruplarının anlamını tahmin eder.	1	1	0	100
T.7.3.1. Noktalama işaretlerine dikkat ederek sesli ve sessiz okur.	1	1	0	100
T.7.3.28. Okudukları ile ilgili çıkarımlarda bulunur.	2	0	2	0
T.7.3.17. Metnin ana fikrini/ana duygusunu belirler.	1	0	1	0
T.7.3.19. Metninle ilgili sorulan cevaplar.	1	0	1	0
T.7.3.16. Metnin konusunu belirler.	1	1	0	100
T.7.3.30. Görsellerle ilgili sorulan cevaplar.	1	1	0	100
MATEMATİK	20	7	12	35
Matematik	20	7	12	35
M.7.1.1.1. Tam sayılarla toplama ve çıkarma işlemlerini yapar, ilgili problemleri çözer.	6	3	3	50
M.7.1.1.5. Tam sayılarla işlemler yapmayı gerektiren problemleri çözer.	8	2	6	25
M.7.1.1.3. Tam sayılarla çarpma ve bölme işlemlerini yapar.	2	1	1	50
M.7.1.3.5. Rasyonel sayılarla işlem yapmayı gerektiren problemleri çözer.	1	1	0	100
M.7.1.1.2. Toplama işleminin özelliklerini akıcı işlem yapmak için birer strateji olarak kullanır.	1	0	1	0
M.7.1.2.3. Devirli olan ve olmayan ondalık gösterimleri rasyonel sayı olarak ifade eder.	1	0	1	0
M.7.1.1.3. Tam sayılarla çarpma ve bölme işlemlerini yapar	1	0	0	0
FEN BİLİMLERİ	20	5	15	25
Fen	20	5	15	25
F.7.2.1.1. Hayvan ve bitki hücrelerini, temel kısımları ve görevleri açısından karşılaştırır	1	0	1	0
F.7.1.1.3. Teknoloji ile uzay araştırmaları arasındaki ilişkiyi açıklar.	2	0	2	0
F.7.1.2.1. Dünya'dan bakıldığında şekliyle görülen yıldız gruplarının, isimlendirmesi olan takımyıldızlara değinilir.	1	0	1	0
F.7.2.3.1. Mayozun canlılar için önemini açıklar.	4	1	3	25
F.7.2.3.2. Üreme ana hücrelerinde mayozun nasıl gerçekleştiğini model üzerinde gösterir.	3	1	2	33
F.7.1.1.3. Hücre-doku-organ-sistem-organizma ilişkisini açıklar.	1	0	1	0
F.7.2.2.1. Mitozun canlılar için önemini açıklar.	2	0	2	0
F.7.1.1.2. Uzun kirliliğinin nedenlerini ifade ederek bu kirliliğin yol açabileceği olası sonuçları tahmin eder.	1	0	1	0
F.7.1.1.5. Teleskobun gök bilimindeki önemine yönelik çıkarımda bulunur	1	1	0	100
Hayvan ve bitki hücrelerini, temel kısımları ve görevleri açısından karşılaştırır.	1	0	1	0
Mitozun canlılar için önemini açıklar.	1	1	0	100
F.7.2.1.2. Geçmişten günümüze, hücrenin yapısı ile ilgili görüşleri teknolojik gelişmelerle ilişkilendirerek tartışır.	1	0	1	0
F.7.1.1.6. Basit bir teleskop modeli hazırlayarak sunar.	1	1	0	100
SOSYAL BİL.	10	6	4	60
Sosyal Bilgiler	10	6	4	60
İletişimi etkileyen tutum ve davranışları analiz ederek kendi tutum ve davranışlarını sorgular.	3	2	1	67
Bireysel ve toplumsal ilişkilerde olumlu iletişim yollarını kullanır.	1	0	1	0
Medyanın sosyal değişim ve etkileşimdeki rolünü tartışır.	2	2	0	100
Osmanlı Devleti'nin siyasi güç olarak ortaya çıkış sürecini ve bu süreci etkileyen faktörleri açıklar.	1	0	1	0
Osmanlı Devleti'nin fetih siyasetini örnekler üzerinden analiz eder.	3	2	1	67
DİN KÜLTÜRÜ	10	6	4	60
Din K.ve A.B.	10	6	4	60
Varlıklar âlemini özelliklerine göre ayırt eder.	2	2	0	100
Melekleri özellikleri ve görevlerine göre sınıflandırır.	3	2	1	67
Dünya hayatı ile ahiret hayatı arasındaki ilişkiyi yorumlar.	1	0	1	0
Ahiret hayatının aşamalarını açıklar.	1	1	0	100
Allah'ın (c.c.) adlı, merhametli ve affedicisi olması ile ahiret inancı arasındaki ilişkiyi kurar.	1	0	1	0
Hz. İsa'nın (a.s.) hayatını ana hatlarıyla tanıtır.	1	1	0	100
İslam'da hac ibadetinin önemini ayet ve hadisler ışığında yorumlar.	1	0	1	0
İNGİLİZCE	10	4	6	40
İngilizce	10	4	6	40
Making simple comparisons	1	1	0	100
Describing characters/people (making simple inquiries)	4	1	3	25
Analysing a chart about some sports	1	0	1	0
Talking about routines and daily activities	4	2	2	50

SINAV SONUÇ BELGESİ

İSTANBUL / EYÜP / Alibeyköy Ortaokulu

Öğrenci	Numara	Sınıf
ECE İREM SOYLU	1532	7I

Puan Türü	Puan	Genel Ort.	Dereceler				
			Snf	Kurum	İlçe	İl	Genel
LGS	▲ 299,000	222,020	25	64	64	337	1008
Puanı Hesaplanan:			181	181	1895	5183	
Katılımlar:			40	181	181	1895	5186

Ders	Soru	Doğru	Yanlış	Net	Başarı %	Sınıf Ort.	Kurum Ort.	Genel Ort.
Türkçe	20	13	6	11,00	55	▼ 12,82	▲ 10,66	▲ 7,91
Matematik	20	7	5	5,33	27	▼ 7,47	▲ 4,80	▲ 2,96
Fen	20	10	7	7,67	38	▼ 9,37	▲ 6,58	▲ 4,53
Sosyal Bilgiler	10	8	2	7,33	73	▲ 6,82	▲ 4,82	▲ 3,03
Din K.ve A.B.	10	10	0	10,00	100	▲ 7,45	▲ 6,20	▲ 4,22
İngilizce	10	9	0	9,00	90	▲ 6,20	▲ 4,16	▲ 2,50
Toplam:	90	57	20	50,33	56	▲ 49,97	▲ 37,14	▲ 24,87

Soru No: 12345678901234567890

TÜRKÇE a CDaCADBbBaBdDBCacCdD

Cevap Anh. A CACDDCADBBBBADBCCCAD

MATEMATİK ACC c b a BDDA cc

Cevap Anh. A ACCCABDCCBDDABCABDA

FEN BİLİMLERİ CdB bAA Dcca CAbdBc

Cevap Anh. A CCBCCAACDABDDCADDABC

SOSYAL BİL. CBcDABADAb

Cevap Anh. A CBADABADAA

DİN KÜLTÜRÜ DABBDDCBBB

Cevap Anh. A DABBDDCBBB

İNGİLİZCE CBDCB DBCA

Cevap Anh. A CBDCBDDBCA

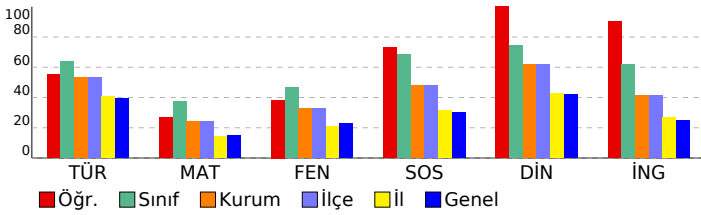

7. SINIF 2022 - 2023 LGS 2.DENEME

DERSLERE GÖRE BAŞARI ANALİZİ

	S	D	Y	B%
TÜRKÇE	20	13	6	65
Türkçe	20	13	6	65
T.7.3.34. Grafik, tablo ve çizelgeyle sunulan bilgileri yorumlar.	3	1	2	33
T.7.3.9. Çekim eklerinin işlevlerini ayırt eder.	1	0	0	0
T.7.4.16. Yazdıklarını düzenler.	1	1	0	100
T.7.2.5. Kelimeleri anlamlarına uygun kullanır.	1	1	0	100
T.7.3.12. Fiillerin anlam özelliklerini fark eder.	1	0	1	0
T.7.3.29. Metin türlerini ayırt eder.	1	1	0	100
T.7.3.8. Metindeki söz sanatlarını tespit eder.	1	1	0	100
T.7.3.21. Metindeki hikâye unsurlarını belirler.	1	1	0	100
T.7.3.7. Metni oluşturan unsurlar arasındaki geçiş ve bağlantı ifadelerinin anlama olan katkısını değerlendirir.	1	1	0	100
T.7.3.6. Deyim ve atasözlerinin metne katkısını belirler.	1	0	1	0
T.7.3.5. Bağlamdan hareketle bilmediği kelime ve kelime gruplarının anlamını tahmin eder.	1	1	0	100
T.7.3.1. Noktalama işaretlerine dikkat ederek sesli ve sessiz okur.	1	0	1	0
T.7.3.28. Okudukları ile ilgili çıkarımlarda bulunur.	2	2	0	100
T.7.3.17. Metnin ana fikrini/ana duygusunu belirler.	1	1	0	100
T.7.3.19. Metninle ilgili sorulan cevaplar.	1	1	0	100
T.7.3.16. Metnin konusunu belirler.	1	0	1	0
T.7.3.30. Görsellerle ilgili sorulan cevaplar.	1	1	0	100
MATEMATİK	20	7	5	35
Matematik	20	7	5	35
M.7.1.1.1. Tam sayılarla toplama ve çıkarma işlemlerini yapar, ilgili problemleri çözer.	6	2	3	33
M.7.1.1.5. Tam sayılarla işlemler yapmayı gerektiren problemleri çözer.	8	3	1	38
M.7.1.1.3. Tam sayılarla çarpma ve bölme işlemlerini yapar.	2	1	0	50
M.7.1.3.5. Rasyonel sayılarla işlem yapmayı gerektiren problemleri çözer.	1	0	1	0
M.7.1.1.2. Toplama işleminin özelliklerini akıcı işlem yapmak için birer strateji olarak kullanır.	1	1	0	100
M.7.1.2.3. Devirli olan ve olmayan ondalık gösterimleri rasyonel sayı olarak ifade eder.	1	0	0	0
M.7.1.1.3. Tam sayılarla çarpma ve bölme işlemlerini yapar	1	0	0	0
FEN BİLİMLERİ	20	10	7	50
Fen	20	10	7	50
F.7.2.1.1. Hayvan ve bitki hücrelerini, temel kısımları ve görevleri açısından karşılaştırır	1	1	0	100
F.7.1.1.3. Teknoloji ile uzay araştırmaları arasındaki ilişkiyi açıklar.	2	1	1	50
F.7.1.2.1. Dünya'dan bakıldığında şekliyle görülen yıldız gruplarının, isimlendirmesi olan takımyıldızlara değinilir.	1	1	0	100
F.7.2.3.1. Mayozun canlılar için önemini açıklar.	4	0	2	0
F.7.2.3.2. Üreme ana hücrelerinde mayozun nasıl gerçekleştiğini model üzerinde gösterir.	3	1	2	33
F.7.2.1.3. Hücre-doku-organ-sistem-organizma ilişkisini açıklar.	1	1	0	100
F.7.2.2.1. Mitozun canlılar için önemini açıklar.	2	0	1	0
F.7.1.1.2. Uzun kirliliğinin nedenlerini ifade ederek bu kirliliğin yol açabileceği olası sonuçları tahmin eder.	1	1	0	100
F.7.1.1.5. Teleskobun gök bilimindeki önemine yönelik çıkarımda bulunur	1	1	0	100
Hayvan ve bitki hücrelerini, temel kısımları ve görevleri açısından karşılaştırır.	1	1	0	100
Mitozun canlılar için önemini açıklar.	1	0	1	0
F.7.2.1.2. Geçmişten günümüze, hücrenin yapısı ile ilgili görüşleri teknolojik gelişmelerle ilişkilendirerek tartışır.	1	1	0	100
F.7.1.1.6. Basit bir teleskop modeli hazırlayarak sunar.	1	1	0	100
SOSYAL BİL.	10	8	2	80
Sosyal Bilgiler	10	8	2	80
İletişimi etkileyen tutum ve davranışları analiz ederek kendi tutum ve davranışlarını sorgular.	3	3	0	100
Bireysel ve toplumsal ilişkilerde olumlu iletişim yollarını kullanır.	1	0	1	0
Medyanın sosyal değişim ve etkileşimdeki rolünü tartışır.	2	2	0	100
Osmanlı Devleti'nin siyasi güç olarak ortaya çıkış sürecini ve bu süreci etkileyen faktörleri açıklar.	1	1	0	100
Osmanlı Devleti'nin fetih siyasetini örnekler üzerinden analiz eder.	3	2	1	67
DİN KÜLTÜRÜ	10	10	0	100
Din K.ve A.B.	10	10	0	100
Varlıklar âlemini özelliklerine göre ayırt eder.	2	2	0	100
Melekleri özellikleri ve görevlerine göre sınıflandırır.	3	3	0	100
Dünya hayatı ile ahiret hayatı arasındaki ilişkiyi yorumlar.	1	1	0	100
Ahiret hayatının aşamalarını açıklar.	1	1	0	100
Allah'ın (c.c.) adlı, merhametli ve affedici olması ile ahiret inancı arasındaki ilişkiyi kurar.	1	1	0	100
Hz. İsa'nın (a.s.) hayatını ana hatlarıyla tanıtır.	1	1	0	100
İslam'da hac ibadetinin önemini ayet ve hadisler ışığında yorumlar.	1	1	0	100
İNGİLİZCE	10	9	0	90
İngilizce	10	9	0	90
Making simple comparisons	1	1	0	100
Describing characters/people (making simple inquiries)	4	4	0	100
Analysing a chart about some sports	1	0	0	0
Talking about routines and daily activities	4	4	0	100

SINAV SONUÇ BELGESİ

İSTANBUL / EYÜP / Alibeyköy Ortaokulu

Öğrenci	Numara	Sınıf
ECE ÖZDEMİR	1510	7I

Puan Türü	Puan	Genel Ort.	Dereceler				
			Snf	Kurum	İlçe	İl	Genel
LGS	▲ 381,200	222,020	12	23	23	67	288
Puanı Hesaplanan:			181	181	1895	5183	
Katılımlar:			40	181	181	1895	5186

Ders	Soru	Doğru	Yanlış	Net	Başarı %	Sınıf Ort.	Kurum Ort.	Genel Ort.	
Türkçe	20	16	4	14,67	73	▲ 12,82	▲ 10,66	▲ 7,91	
Matematik	20	13	6	11,00	55	▲ 7,47	▲ 4,80	▲ 2,96	
Fen	20	15	4	13,67	68	▲ 9,37	▲ 6,58	▲ 4,53	
Sosyal Bilgiler	10	9	1	8,67	87	▲ 6,82	▲ 4,82	▲ 3,03	
Din K.ve A.B.	10	9	1	8,67	87	▲ 7,45	▲ 6,20	▲ 4,22	
İngilizce	10	9	1	8,67	87	▲ 6,20	▲ 4,16	▲ 2,50	
Toplam:		90	71	17	65,33	73	▲ 49,97	▲ 37,14	▲ 24,87

Soru No: 12345678901234567890

TÜRKÇE CACbaCADBBBBcDCCCCd

Cevap Anh. A CACDDCADBBBBADCCCAD

MATEMATİK cCaCAB CCBBDABCAccd

Cevap Anh. A ACCCABDCCBDDABCAABDA

FEN BİLİMLERİ CbBCCAACDABDDCAaDdd

Cevap Anh. A CCBCCAACDABDDCADDABC

SOSYAL BİL. CBADbBADAA

Cevap Anh. A CBADABADAA

DİN KÜLTÜRÜ DABBDDaBBB

Cevap Anh. A DABBDDCBBB

İNGİLİZCE CBDCBbDBCA

Cevap Anh. A CBDCBDDBCA

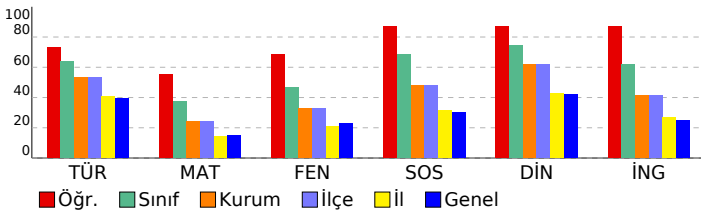

7. SINIF 2022 - 2023 LGS 2.DENEME

DERSLERE GÖRE BAŞARI ANALİZİ

	S	D	Y	B%
TÜRKÇE	20	16	4	80
Türkçe	20	16	4	80
T.7.3.34. Grafik, tablo ve çizelgeyle sunulan bilgileri yorumlar.	3	3	0	100
T.7.3.9. Çekim eklerinin işlevlerini ayırt eder.	1	1	0	100
T.7.4.16. Yazdıklarını düzenler.	1	1	0	100
T.7.2.5. Kelimeleri anlamlarına uygun kullanır.	1	0	1	0
T.7.3.12. Fiillerin anlam özelliklerini fark eder.	1	0	1	0
T.7.3.29. Metin türlerini ayırt eder.	1	1	0	100
T.7.3.8. Metindeki söz sanatlarını tespit eder.	1	1	0	100
T.7.3.21. Metindeki hikâye unsurlarını belirler.	1	1	0	100
T.7.3.7. Metni oluşturan unsurlar arasındaki geçiş ve bağlantı ifadelerinin anlama olan katkısını değerlendirir.	1	1	0	100
T.7.3.6. Deyim ve atasözlerinin metne katkısını belirler.	1	1	0	100
T.7.3.5. Bağlamdan hareketle bilmediği kelime ve kelime gruplarının anlamını tahmin eder.	1	1	0	100
T.7.3.1. Noktalama işaretlerine dikkat ederek sesli ve sessiz okur.	1	0	1	0
T.7.3.28. Okudukları ile ilgili çıkarımlarda bulunur.	2	2	0	100
T.7.3.17. Metnin ana fikrini/ana duygusunu belirler.	1	1	0	100
T.7.3.19. Metninle ilgili sorulan cevaplar.	1	1	0	100
T.7.3.16. Metnin konusunu belirler.	1	0	1	0
T.7.3.30. Görsellerle ilgili sorulan cevaplar.	1	1	0	100
MATEMATİK	20	13	6	65
Matematik	20	13	6	65
M.7.1.1.1. Tam sayılarla toplama ve çıkarma işlemlerini yapar, ilgili problemleri çözer.	6	4	2	67
M.7.1.1.5. Tam sayılarla işlemler yapmayı gerektiren problemleri çözer.	8	5	3	63
M.7.1.1.3. Tam sayılarla çarpma ve bölme işlemlerini yapar.	2	2	0	100
M.7.1.3.5. Rasyonel sayılarla işlem yapmayı gerektiren problemleri çözer.	1	0	0	0
M.7.1.1.2. Toplama işleminin özelliklerini akıcı işlem yapmak için birer strateji olarak kullanır.	1	1	0	100
M.7.1.2.3. Devirli olan ve olmayan ondalık gösterimleri rasyonel sayı olarak ifade eder.	1	1	0	100
M.7.1.1.3. Tam sayılarla çarpma ve bölme işlemlerini yapar	1	0	1	0
FEN BİLİMLERİ	20	15	4	75
Fen	20	15	4	75
F.7.2.1.1. Hayvan ve bitki hücrelerini, temel kısımları ve görevleri açısından karşılaştırır	1	1	0	100
F.7.1.1.3. Teknoloji ile uzay araştırmaları arasındaki ilişkiyi açıklar.	2	1	1	50
F.7.1.2.1. Dünya'dan bakıldığında şekliyle görülen yıldız gruplarının, isimlendirmesi olan takımyıldızlara değinilir.	1	1	0	100
F.7.2.3.1. Mayozun canlılar için önemini açıklar.	4	3	1	75
F.7.2.3.2. Üreme ana hücrelerinde mayozun nasıl gerçekleştiğini model üzerinde gösterir.	3	3	0	100
F.7.2.1.3. Hücre-doku-organ-sistem-organizma ilişkisini açıklar.	1	1	0	100
F.7.2.2.1. Mitozun canlılar için önemini açıklar.	2	2	0	100
F.7.1.1.2. Uzun kirliliğinin nedenlerini ifade ederek bu kirliliğin yol açabileceği olası sonuçları tahmin eder.	1	1	0	100
F.7.1.1.5. Teleskobun gök bilimindeki önemine yönelik çıkarımda bulunur	1	1	0	100
Hayvan ve bitki hücrelerini, temel kısımları ve görevleri açısından karşılaştırır.	1	1	0	100
Mitozun canlılar için önemini açıklar.	1	0	1	0
F.7.2.1.2. Geçmişten günümüze, hücrenin yapısı ile ilgili görüşleri teknolojik gelişmelerle ilişkilendirerek tartışır.	1	0	1	0
F.7.1.1.6. Basit bir teleskop modeli hazırlayarak sunar.	1	0	0	0
SOSYAL BİL.	10	9	1	90
Sosyal Bilgiler	10	9	1	90
İletişimi etkileyen tutum ve davranışları analiz ederek kendi tutum ve davranışlarını sorgular.	3	3	0	100
Bireysel ve toplumsal ilişkilerde olumlu iletişim yollarını kullanır.	1	1	0	100
Medyanın sosyal değişim ve etkileşimdeki rolünü tartışır.	2	1	1	50
Osmanlı Devleti'nin siyasi güç olarak ortaya çıkış sürecini ve bu süreci etkileyen faktörleri açıklar.	1	1	0	100
Osmanlı Devleti'nin fetih siyasetini örnekler üzerinden analiz eder.	3	3	0	100
DİN KÜLTÜRÜ	10	9	1	90
Din K.ve A.B.	10	9	1	90
Varlıklar âlemini özelliklerine göre ayırt eder.	2	2	0	100
Melekleri özellikleri ve görevlerine göre sınıflandırır.	3	3	0	100
Dünya hayatı ile ahiret hayatı arasındaki ilişkiyi yorumlar.	1	1	0	100
Ahiret hayatının aşamalarını açıklar.	1	0	1	0
Allah'ın (c.c.) adlı, merhametli ve affedici olması ile ahiret inancı arasındaki ilişkiyi kurar.	1	1	0	100
Hz. İsa'nın (a.s.) hayatını ana hatlarıyla tanıtır.	1	1	0	100
İslam'da hac ibadetinin önemini ayet ve hadisler ışığında yorumlar.	1	1	0	100
İNGİLİZCE	10	9	1	90
İngilizce	10	9	1	90
Making simple comparisons	1	1	0	100
Describing characters/people (making simple inquiries)	4	4	0	100
Analysing a chart about some sports	1	0	1	0
Talking about routines and daily activities	4	4	0	100

SINAV SONUÇ BELGESİ

İSTANBUL / EYÜP / Alibeyköy Ortaokulu

Öğrenci	Numara	Sınıf
EFE V ATANSEVER	1651	7I

Puan Türü	Puan	Genel Ort.	Dereceler				
			Snf	Kurum	İlçe	İl	Genel
LGS	▲ 363,200	222,020	15	32	32	108	393
Puanı Hesaplanan:			181	181	1895	5183	
Katılımlar:			40	181	181	1895	5186

Ders	Soru	Doğru	Yanlış	Net	Başarı %	Sınıf Ort.	Kurum Ort.	Genel Ort.
Türkçe	20	16	2	15,33	77	▲ 12,82	▲ 10,66	▲ 7,91
Matematik	20	12	5	10,33	52	▲ 7,47	▲ 4,80	▲ 2,96
Fen	20	14	6	12,00	60	▲ 9,37	▲ 6,58	▲ 4,53
Sosyal Bilgiler	10	10	0	10,00	100	▲ 6,82	▲ 4,82	▲ 3,03
Din K.ve A.B.	10	5	4	3,67	37	▼ 7,45	▼ 6,20	▼ 4,22
İngilizce	10	8	2	7,33	73	▲ 6,20	▲ 4,16	▲ 2,50
Toplam:	90	65	19	58,67	65	▲ 49,97	▲ 37,14	▲ 24,87

Soru No: 12345678901234567890

TÜRKÇE CDDCADBBAdbDCCCAD

Cevap Anh. A CACDDCABBBADECCCAD

MATEMATİK CaCABDaCdBBDA A DA

Cevap Anh. A ACCCABDCCBDDABCABDA

FEN BİLİMLERİ bCBCaAACDcBDDAbDAaC

Cevap Anh. A CCBCCAACDABDDCADDABC

SOSYAL BİL. CBADABADAA

Cevap Anh. A CBADABADAA

DİN KÜLTÜRÜ DAdBDc ccB

Cevap Anh. A DABDDCBBB

İNGİLİZCE CBDdBDDBCc

Cevap Anh. A CBDCBDDBCA

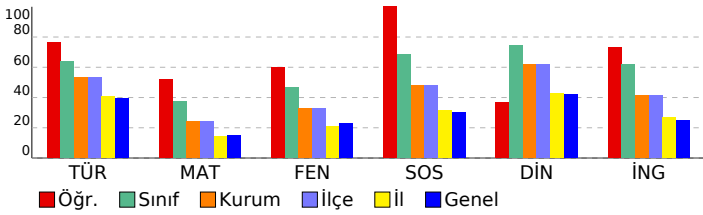

7. SINIF 2022 - 2023 LGS 2.DENEME

DERSLERE GÖRE BAŞARI ANALİZİ

	S	D	Y	B%
TÜRKÇE	20	16	2	80
Türkçe	20	16	2	80
T.7.3.34. Grafik, tablo ve çizelgeyle sunulan bilgileri yorumlar.	3	2	0	67
T.7.3.9. Çekim eklerinin işlevlerini ayırt eder.	1	0	0	0
T.7.4.16. Yazdıklarını düzenler.	1	1	0	100
T.7.2.5. Kelimeleri anlamlarına uygun kullanır.	1	1	0	100
T.7.3.12. Fiillerin anlam özelliklerini fark eder.	1	1	0	100
T.7.3.29. Metin türlerini ayırt eder.	1	1	0	100
T.7.3.8. Metindeki söz sanatlarını tespit eder.	1	1	0	100
T.7.3.21. Metindeki hikâye unsurlarını belirler.	1	1	0	100
T.7.3.7. Metni oluşturan unsurlar arasındaki geçiş ve bağlantı ifadelerinin anlama olan katkısını değerlendirir.	1	1	0	100
T.7.3.6. Deyim ve atasözlerinin metne katkısını belirler.	1	0	1	0
T.7.3.5. Bağlamdan hareketle bilmediği kelime ve kelime gruplarının anlamını tahmin eder.	1	1	0	100
T.7.3.1. Noktalama işaretlerine dikkat ederek sesli ve sessiz okur.	1	0	1	0
T.7.3.28. Okudukları ile ilgili çıkarımlarda bulunur.	2	2	0	100
T.7.3.17. Metnin ana fikrini/ana duygusunu belirler.	1	1	0	100
T.7.3.19. Metninle ilgili sorulan cevaplar.	1	1	0	100
T.7.3.16. Metnin konusunu belirler.	1	1	0	100
T.7.3.30. Görsellerle ilgili sorulan cevaplar.	1	1	0	100
MATEMATİK	20	12	5	60
Matematik	20	12	5	60
M.7.1.1.1. Tam sayılarla toplama ve çıkarma işlemlerini yapar, ilgili problemleri çözer.	6	5	0	83
M.7.1.1.5. Tam sayılarla işlemler yapmayı gerektiren problemleri çözer.	8	3	4	38
M.7.1.1.3. Tam sayılarla çarpma ve bölme işlemlerini yapar.	2	2	0	100
M.7.1.3.5. Rasyonel sayılarla işlem yapmayı gerektiren problemleri çözer.	1	1	0	100
M.7.1.1.2. Toplama işleminin özelliklerini akıcı işlem yapmak için birer strateji olarak kullanır.	1	1	0	100
M.7.1.2.3. Devirli olan ve olmayan ondalık gösterimleri rasyonel sayı olarak ifade eder.	1	0	1	0
M.7.1.1.3. Tam sayılarla çarpma ve bölme işlemlerini yapar	1	0	0	0
FEN BİLİMLERİ	20	14	6	70
Fen	20	14	6	70
F.7.2.1.1. Hayvan ve bitki hücrelerini, temel kısımları ve görevleri açısından karşılaştırır	1	0	1	0
F.7.1.1.3. Teknoloji ile uzay araştırmaları arasındaki ilişkiyi açıklar.	2	2	0	100
F.7.1.2.1. Dünya'dan bakıldığında şekliyle görülen yıldız gruplarının, isimlendirmesi olan takımyıldızlara değinilir.	1	1	0	100
F.7.2.3.1. Mayozun canlılar için önemini açıklar.	4	3	1	75
F.7.2.3.2. Üreme ana hücrelerinde mayozun nasıl gerçekleştiğini model üzerinde gösterir.	3	2	1	67
F.7.2.1.3. Hücre-doku-organ-sistem-organizma ilişkisini açıklar.	1	1	0	100
F.7.2.2.1. Mitozun canlılar için önemini açıklar.	2	1	1	50
F.7.1.1.2. Uzun kirliliğinin nedenlerini ifade ederek bu kirliliğin yol açabileceği olası sonuçları tahmin eder.	1	0	1	0
F.7.1.1.5. Teleskobun gök bilimindeki önemine yönelik çıkarımda bulunur	1	1	0	100
Hayvan ve bitki hücrelerini, temel kısımları ve görevleri açısından karşılaştırır.	1	1	0	100
Mitozun canlılar için önemini açıklar.	1	1	0	100
F.7.2.1.2. Geçmişten günümüze, hücrenin yapısı ile ilgili görüşleri teknolojik gelişmelerle ilişkilendirerek tartışır.	1	0	1	0
F.7.1.1.6. Basit bir teleskop modeli hazırlayarak sunar.	1	1	0	100
SOSYAL BİL.	10	10	0	100
Sosyal Bilgiler	10	10	0	100
İletişimi etkileyen tutum ve davranışları analiz ederek kendi tutum ve davranışlarını sorgular.	3	3	0	100
Bireysel ve toplumsal ilişkilerde olumlu iletişim yollarını kullanır.	1	1	0	100
Medyanın sosyal değişim ve etkileşimdeki rolünü tartışır.	2	2	0	100
Osmanlı Devleti'nin siyasi güç olarak ortaya çıkış sürecini ve bu süreci etkileyen faktörleri açıklar.	1	1	0	100
Osmanlı Devleti'nin fetih siyasetini örnekler üzerinden analiz eder.	3	3	0	100
DİN KÜLTÜRÜ	10	5	4	50
Din K.ve A.B.	10	5	4	50
Varlıklar âlemini özelliklerine göre ayırt eder.	2	2	0	100
Melekleri özellikleri ve görevlerine göre sınıflandırır.	3	2	1	67
Dünya hayatı ile ahiret hayatı arasındaki ilişkiyi yorumlar.	1	0	1	0
Ahiret hayatının aşamalarını açıklar.	1	0	0	0
Allah'ın (c.c.) adlı, merhametli ve affedicisi olması ile ahiret inancı arasındaki ilişkiyi kurar.	1	0	1	0
Hz. İsa'nın (a.s.) hayatını ana hatlarıyla tanıtır.	1	0	1	0
İslam'da hac ibadetinin önemini ayet ve hadisler ışığında yorumlar.	1	1	0	100
İNGİLİZCE	10	8	2	80
İngilizce	10	8	2	80
Making simple comparisons	1	1	0	100
Describing characters/people (making simple inquiries)	4	3	1	75
Analysing a chart about some sports	1	1	0	100
Talking about routines and daily activities	4	3	1	75

SINAV SONUÇ BELGESİ

İSTANBUL / EYÜP / Alibeyköy Ortaokulu

Öğrenci	Numara	Sınıf
EGE SARP YURDAKUL	1514	7I

Puan Türü	Puan	Genel Ort.	Dereceler				
			Snf	Kurum	İlçe	İl	Genel
LGS	▲ 306,200	222,020	24	60	60	302	934
Puanı Hesaplanan:			181	181	1895	5183	
Katılımlar:			40	181	181	1895	5186

Ders	Soru	Doğru	Yanlış	Net	Başarı %	Sınıf Ort.	Kurum Ort.	Genel Ort.
Türkçe	20	16	4	14,67	73	▲ 12,82	▲ 10,66	▲ 7,91
Matematik	20	7	11	3,33	17	▼ 7,47	▼ 4,80	▲ 2,96
Fen	20	12	7	9,67	48	▲ 9,37	▲ 6,58	▲ 4,53
Sosyal Bilgiler	10	6	4	4,67	47	▼ 6,82	▼ 4,82	▲ 3,03
Din K.ve A.B.	10	7	3	6,00	60	▼ 7,45	▼ 6,20	▲ 4,22
İngilizce	10	9	1	8,67	87	▲ 6,20	▲ 4,16	▲ 2,50
Toplam:		90	57	30	47,00	▼ 49,97	▲ 37,14	▲ 24,87

Soru No: 12345678901234567890

TÜRKÇE DACaCBDABBBBACabCAC

Cevap Anh. B DACCBDABBBBACDDCAC

MATEMATİK dDdAa dDbA CCaadCbCc

Cevap Anh. B ADBACBADDDBCCBACCBA

FEN BİLİMLERİ CadDcAC DdbDbbACCBC

Cevap Anh. B CBADDACDDBADCAACCBC

SOSYAL BİL. AAaAbCdAdb

Cevap Anh. B AADABADABC

DİN KÜLTÜRÜ aBcdDDBBAD

Cevap Anh. B BBBCCDDBBAD

İNGİLİZCE CBDADbCbD

Cevap Anh. B CBDADbCCbD

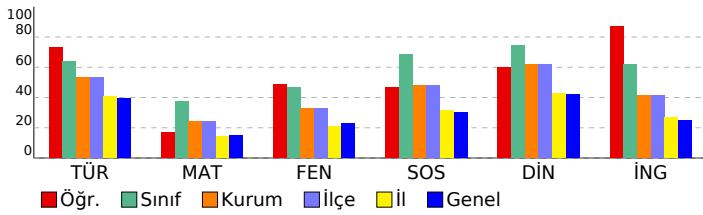

7. SINIF 2022 - 2023 LGS 2.DENEME

DERSLERE GÖRE BAŞARI ANALİZİ

	S	D	Y	B%
TÜRKÇE	20	16	4	80
Türkçe	20	16	4	80
T.7.3.30. Görsellerle ilgili soruların cevaplar.	1	1	0	100
T.7.3.16. Metnin konusunu belirler.	1	1	0	100
T.7.3.19. Metnin ilgili soruların cevaplar.	1	1	0	100
T.7.3.34. Grafik, tablo ve çizelgeyle sunulan bilgileri yorumlar.	3	2	1	67
T.7.3.17. Metnin ana fikrini/ana duygusunu belirler.	1	1	0	100
T.7.3.28. Okudukları ile ilgili çıkarımlarda bulunur.	2	2	0	100
T.7.3.1. Noktalama işaretlerine dikkat ederek sesli ve sessiz okur.	1	1	0	100
T.7.3.5. Bağlamdan hareketle bilmediği kelime ve kelime gruplarının anlamını tahmin eder.	1	1	0	100
T.7.3.6. Deyim ve atasözlerinin metne katkısını belirler.	1	1	0	100
T.7.3.7. Metni oluşturan unsurlar arasındaki geçiş ve bağlantı ifadelerinin anlama olan katkısını değerlendirir.	1	1	0	100
T.7.3.21. Metindeki hikâye unsurlarını belirler.	1	1	0	100
T.7.3.8. Metindeki söz sanatlarını tespit eder.	1	0	1	0
T.7.3.29. Metin türlerini ayırt eder.	1	1	0	100
T.7.3.12. Fiillerin anlam özelliklerini fark eder.	1	0	1	0
T.7.2.5. Kelimeleri anlamlarına uygun kullanır.	1	0	1	0
T.7.4.16. Yazdıklarını düzenler.	1	1	0	100
T.7.3.9. Çekim eklerinin işlevlerini ayırt eder.	1	1	0	100
MATEMATİK	20	7	11	35
Matematik	20	7	11	35
M.7.1.1.5. Tam sayılarla işlemler yapmayı gerektiren problemleri çözer.	8	3	4	38
M.7.1.1.1. Tam sayılarla toplama ve çıkarma işlemlerini yapar, ilgili problemleri çözer.	6	3	3	50
M.7.1.1.3. Tam sayılarla çarpma ve bölme işlemlerini yapar	1	0	1	0
M.7.1.2.3. Devirli olan ve olmayan ondalık gösterimleri rasyonel sayı olarak ifade eder.	1	0	0	0
M.7.1.1.2. Toplama işleminin özelliklerini akıcı işlem yapmak için birer strateji olarak kullanır.	1	0	1	0
M.7.1.1.3. Tam sayılarla çarpma ve bölme işlemlerini yapar.	2	1	1	50
M.7.1.1.3.5. Rasyonel sayılarla işlem yapmayı gerektiren problemleri çözer.	1	0	1	0
FEN BİLİMLERİ	20	12	7	60
Fen	20	12	7	60
F.7.1.1.6. Basit bir teleskop modeli hazırlayarak sunar.	1	1	0	100
F.7.2.1.2. Geçmişten günümüze, hücrenin yapısı ile ilgili görüşleri teknolojik gelişmelerle ilişkilendirerek tartışır.	1	0	1	0
Mitozun canlılar için önemini açıklar.	1	0	1	0
Hayvan ve bitki hücrelerini, temel kısımları ve görevleri açısından karşılaştırır.	1	1	0	100
F.7.2.3.1. Mayozun canlılar için önemini açıklar.	4	2	1	50
F.7.1.1.5. Teleskobun gök bilimin gelişimindeki öneme yönelik çıkarımda bulunur	1	1	0	100
F.7.1.1.2. Uzun kırıllığın nedenlerini ifade ederek bu kırılığın yol açabileceği olası sonuçları tahmin eder.	1	1	0	100
F.7.2.3.2. Üreme ana hücrelerinde mayozun nasıl gerçekleştiğini model üzerinde gösterir.	3	2	1	67
F.7.2.2.1. Mitozun canlılar için önemini açıklar.	2	0	2	0
F.7.1.1.3. Teknoloji ile uzay araştırmaları arasındaki ilişkiyi açıklar.	2	2	0	100
F.7.2.1.3. Hücre-doku-organ-sistem-organizma ilişkisini açıklar.	1	0	1	0
F.7.1.2.1. Dünya'dan bakıldığı şekliyle görülen yıldız gruplarının, isimlendirmesi olan takımyıldızlara değinilir.	1	1	0	100
F.7.2.1.1. Hayvan ve bitki hücrelerini, temel kısımları ve görevleri açısından karşılaştırır	1	1	0	100
SOSYAL BİL.	10	6	4	60
Sosyal Bilgiler	10	6	4	60
Osmanlı Devleti'nin fetih siyasetini örnekler üzerinden analiz eder.	3	2	1	67
Osmanlı Devleti'nin siyasi güç olarak ortaya çıkış sürecini ve bu süreci etkileyen faktörleri açıklar.	1	1	0	100
Medyanın sosyal değişim ve etkileşimdeki rolünü tartışır.	2	1	1	50
İletişimi etkileyen tutum ve davranışları analiz ederek kendi tutum ve davranışlarını sorgular.	3	1	2	33
Bireysel ve toplumsal ilişkilerde olumlu iletişim yollarını kullanır.	1	1	0	100
DİN KÜLTÜRÜ	10	7	3	70
Din K.ve A.B.	10	7	3	70
İslam'da hac ibadetinin önemi ayet ve hadisler ışığında yorumlar.	1	0	1	0
Hz. İsa'nın (a.s.) hayatını ana hatlarıyla tanır.	1	1	0	100
Allah'ın (c.c.) adli, merhametli ve affedicisi olması ile ahiret inancı arasındaki ilişkiyi kurar.	1	0	1	0
Ahiret hayatının aşamalarını açıklar.	1	0	1	0
Dünya hayatı ile ahiret hayatı arasındaki ilişkiyi yorumlar.	1	1	0	100
Melekleri özellikleri ve görevlerine göre sınıflandırır.	3	3	0	100
Varlıkların âlemini özelliklerine göre ayırt eder.	2	2	0	100
İNGİLİZCE	10	9	1	90
İngilizce	10	9	1	90
Talking about routines and daily activities	4	4	0	100
Analysing a chart about some sports	1	1	0	100
Describing characters/people (making simple inquiries)	4	3	1	75
Making simple comparisons	1	1	0	100

SINAV SONUÇ BELGESİ

İSTANBUL / EYÜP / Alibeyköy Ortaokulu

Öğrenci	Numara	Sınıf
EGE TUNA KAHYA	1511	7I

Puan Türü	Puan	Genel Ort.	Dereceler				
			Snf	Kurum	İlçe	İl	Genel
LGS	▲ 350,600	222,020	19	39	39	137	496
Puanı Hesaplanan:			181	181	1895	5183	
Katılımlar:			40	181	181	1895	5186

Ders	Soru	Doğru	Yanlış	Net	Başarı %	Sınıf Ort.	Kurum Ort.	Genel Ort.
Türkçe	20	16	1	15,67	78	▲ 12,82	▲ 10,66	▲ 7,91
Matematik	20	8	4	6,67	33	▼ 7,47	▲ 4,80	▲ 2,96
Fen	20	11	1	10,67	53	▲ 9,37	▲ 6,58	▲ 4,53
Sosyal Bilgiler	10	9	0	9,00	90	▲ 6,82	▲ 4,82	▲ 3,03
Din K.ve A.B.	10	10	0	10,00	100	▲ 7,45	▲ 6,20	▲ 4,22
İngilizce	10	9	0	9,00	90	▲ 6,20	▲ 4,16	▲ 2,50
Toplam:		90	63	6	61,00	▲ 49,97	▲ 37,14	▲ 24,87

Soru No: 12345678901234567890

TÜRKÇE DACCBDABdBB CD CAC

Cevap Anh. B DACCBDABBBBDACDDCAC

MATEMATİK AD A AD c Cb CaCc

Cevap Anh. B ADBACBADDDBCCDBACCCA

FEN BİLİMLERİ C D C ADCAa BCC

Cevap Anh. B CBADDACDDBADCAACCBCC

SOSYAL BİL. AADABAD BC

Cevap Anh. B AADABADABC

DİN KÜLTÜRÜ BBBCCDBBAD

Cevap Anh. B BBBCCDBBAD

İNGİLİZCE CB ADBCCBD

Cevap Anh. B CBDADBCCBD

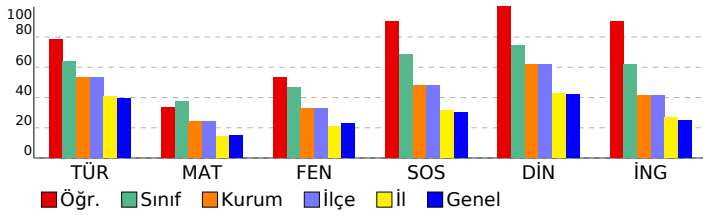

7. SINIF 2022 - 2023 LGS 2.DENEME

DERSLERE GÖRE BAŞARI ANALİZİ

	S	D	Y	B%
TÜRKÇE	20	16	1	80
Türkçe	20	16	1	80
T.7.3.30. Görsellerle ilgili soruların cevaplar.	1	1	0	100
T.7.3.16. Metnin konusunu belirler.	1	1	0	100
T.7.3.19. Metnin ilgili soruların cevaplar.	1	1	0	100
T.7.3.34. Grafik, tablo ve çizelgeyle sunulan bilgileri yorumlar.	3	3	0	100
T.7.3.17. Metnin ana fikrini/ana duygusunu belirler.	1	1	0	100
T.7.3.28. Okudukları ile ilgili çıkarımlarda bulunur.	2	2	0	100
T.7.3.1. Noktalama işaretlerine dikkat ederek sesli ve sessiz okur.	1	1	0	100
T.7.3.5. Bağlamdan hareketle bilmediği kelime ve kelime gruplarının anlamını tahmin eder.	1	1	0	100
T.7.3.6. Deyim ve atasözlerinin metne katkısını belirler.	1	0	1	0
T.7.3.7. Metni oluşturan unsurlar arasındaki geçiş ve bağlantı ifadelerinin anlama olan katkısını değerlendirir.	1	1	0	100
T.7.3.21. Metindeki hikâye unsurlarını belirler.	1	1	0	100
T.7.3.8. Metindeki söz sanatlarını tespit eder.	1	0	0	0
T.7.3.29. Metin türlerini ayırt eder.	1	0	0	0
T.7.3.12. Fiillerin anlam özelliklerini fark eder.	1	1	0	100
T.7.2.5. Kelimeleri anlamlarına uygun kullanır.	1	0	0	0
T.7.4.16. Yazdıklarını düzenler.	1	1	0	100
T.7.3.9. Çekim eklerinin işlevlerini ayırt eder.	1	1	0	100
MATEMATİK	20	8	4	40
Matematik	20	8	4	40
M.7.1.1.5. Tam sayılarla işlemler yapmayı gerektiren problemleri çözer.	8	4	1	50
M.7.1.1.1. Tam sayılarla toplama ve çıkarma işlemlerini yapar, ilgili problemleri çözer.	6	2	2	33
M.7.1.1.3. Tam sayılarla çarpma ve bölme işlemlerini yapar	1	0	0	0
M.7.1.2.3. Devirli olan ve olmayan ondalık gösterimleri rasyonel sayı olarak ifade eder.	1	0	0	0
M.7.1.2.2. Toplama işleminin özelliklerini akıcı işlem yapmak için birer strateji olarak kullanır.	1	1	0	100
M.7.1.1.3. Tam sayılarla çarpma ve bölme işlemlerini yapar.	2	1	0	50
M.7.1.3.5. Rasyonel sayılarla işlem yapmayı gerektiren problemleri çözer.	1	0	1	0
FEN BİLİMLERİ	20	11	1	55
Fen	20	11	1	55
F.7.1.1.6. Basit bir teleskop modeli hazırlayarak sunar.	1	1	0	100
F.7.2.1.2. Geçmişten günümüze, hücrenin yapısı ile ilgili görüşleri teknolojik gelişmelerle ilişkilendirerek tartışır.	1	0	0	0
Mitozun canlılar için önemini açıklar.	1	0	0	0
Hayvan ve bitki hücrelerini, temel kısımları ve görevleri açısından karşılaştırır.	1	0	0	0
F.7.2.3.1. Mayozun canlılar için önemini açıklar.	4	1	0	25
F.7.1.1.5. Teleskobun gök bilimin gelişimindeki önemine yönelik çıkarımda bulunur	1	0	0	0
F.7.1.1.2. Uzun kirliliğinin nedenlerini ifade ederek bu kirliliğin yol açabileceği olası sonuçları tahmin eder.	1	1	0	100
F.7.2.3.2. Üreme ana hücrelerinde mayozun nasıl gerçekleştiğini model üzerinde gösterir.	3	1	1	33
F.7.2.2.1. Mitozun canlılar için önemini açıklar.	2	2	0	100
F.7.1.1.3. Teknoloji ile uzay araştırmaları arasındaki ilişkiyi açıklar.	2	2	0	100
F.7.2.1.3. Hücre-doku-organ-sistem-organizma ilişkisini açıklar.	1	1	0	100
F.7.1.2.1. Dünya'dan bakıldığı şekliyle görülen yıldız gruplarının, isimlendirmesi olan takımyıldızlara değinilir.	1	1	0	100
F.7.2.1.1. Hayvan ve bitki hücrelerini, temel kısımları ve görevleri açısından karşılaştırır	1	1	0	100
SOSYAL BİL.	10	9	0	90
Sosyal Bilgiler	10	9	0	90
Osmanlı Devleti'nin fetih siyasetini örnekler üzerinden analiz eder.	3	3	0	100
Osmanlı Devleti'nin siyasi güç olarak ortaya çıkış sürecini ve bu süreci etkileyen faktörleri açıklar.	1	1	0	100
Medyanın sosyal değişim ve etkileşimdeki rolünü tartışır.	2	2	0	100
İletişimi etkileyen tutum ve davranışları analiz ederek kendi tutum ve davranışlarını sorgular.	3	3	0	100
Bireysel ve toplumsal ilişkilerde olumlu iletişim yollarını kullanır.	1	0	0	0
DİN KÜLTÜRÜ	10	10	0	100
Din K.ve A.B.	10	10	0	100
İslam'da hac ibadetinin önemi ayet ve hadisler ışığında yorumlar.	1	1	0	100
Hz. İsa'nın (a.s.) hayatını ana hatlarıyla tanır.	1	1	0	100
Allah'ın (c.c.) adil, merhametli ve affedicisi olması ile ahiret inancı arasındaki ilişkiyi kurar.	1	1	0	100
Ahiret hayatının aşamalarını açıklar.	1	1	0	100
Dünya hayatı ile ahiret hayatı arasındaki ilişkiyi yorumlar.	1	1	0	100
Melekleri özellikleri ve görevlerine göre sınıflandırır.	3	3	0	100
Varlıkların âlemini özelliklerine göre ayırt eder.	2	2	0	100
İNGİLİZCE	10	9	0	90
İngilizce	10	9	0	90
Talking about routines and daily activities	4	3	0	75
Analysing a chart about some sports	1	1	0	100
Describing characters/people (making simple inquiries)	4	4	0	100
Making simple comparisons	1	1	0	100

SINAV SONUÇ BELGESİ

İSTANBUL / EYÜP / Alibeyköy Ortaokulu

Öğrenci	Numara	Sınıf
EMİRCAN KARADENİZ	1604	7I

Puan Türü	Puan	Genel Ort.	Dereceler				
			Snf	Kurum	İlçe	İl	Genel
LGS	▲ 341,600	222,020	21	45	45	167	575
Puanı Hesaplanan:			181	181	1895	5183	
Katılımlar:			40	181	181	1895	5186

Ders	Soru	Doğru	Yanlış	Net	Başarı %	Sınıf Ort.	Kurum Ort.	Genel Ort.
Türkçe	20	18	2	17,33	87	▲ 12,82	▲ 10,66	▲ 7,91
Matematik	20	12	8	9,33	47	▲ 7,47	▲ 4,80	▲ 2,96
Fen	20	14	6	12,00	60	▲ 9,37	▲ 6,58	▲ 4,53
Sosyal Bilgiler	10	6	4	4,67	47	▼ 6,82	▼ 4,82	▲ 3,03
Din K.ve A.B.	10	4	6	2,00	20	▼ 7,45	▼ 6,20	▼ 4,22
İngilizce	10	2	8	-0,67	-7	▼ 6,20	▼ 4,16	▼ 2,50
Toplam:		90	56	34	44,67	▼ 49,97	▲ 37,14	▲ 24,87

Soru No: 12345678901234567890

TÜRKÇE DACCBDABdBBDACDDCAa

Cevap Anh. B DACCBDABBBBDACDDCAC

MATEMATİK dDcAaBbDDbDbadBACaCA

Cevap Anh. B ADBACBADDDBCCDBACCCA

FEN BİLİMLERİ CBADaACcDBbCbCaCCaCC

Cevap Anh. B CBADDACDDBADCAACCBCC

SOSYAL BİL. AbDcdDbDABC

Cevap Anh. B AADABADABC

DİN KÜLTÜRÜ dBdCdccadD

Cevap Anh. B BBBCCDBBAD

İNGİLİZCE *aDcbBbacb

Cevap Anh. B CBDADBCCBBD

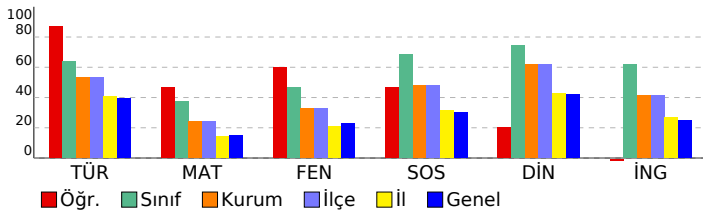

7. SINIF 2022 - 2023 LGS 2.DENEME

DERSLERE GÖRE BAŞARI ANALİZİ

	S	D	Y	B%
TÜRKÇE	20	18	2	90
Türkçe	20	18	2	90
T.7.3.30. Görsellerle ilgili soruların cevaplar.	1	1	0	100
T.7.3.16. Metnin konusunu belirler.	1	1	0	100
T.7.3.19. Metnin ilgili soruların cevaplar.	1	1	0	100
T.7.3.34. Grafik, tablo ve çizelgeyle sunulan bilgileri yorumlar.	3	2	1	67
T.7.3.17. Metnin ana fikrini/ana duygusunu belirler.	1	1	0	100
T.7.3.28. Okudukları ile ilgili çıkarımlarda bulunur.	2	2	0	100
T.7.3.1. Noktalama işaretlerine dikkat ederek sesli ve sessiz okur.	1	1	0	100
T.7.3.5. Bağlamdan hareketle bilmediği kelime ve kelime gruplarının anlamını tahmin eder.	1	1	0	100
T.7.3.6. Deyim ve atasözlerinin metne katkısını belirler.	1	0	1	0
T.7.3.7. Metni oluşturan unsurlar arasındaki geçiş ve bağlantı ifadelerinin anlama olan katkısını değerlendirir.	1	1	0	100
T.7.3.21. Metindeki hikâye unsurlarını belirler.	1	1	0	100
T.7.3.8. Metindeki söz sanatlarını tespit eder.	1	1	0	100
T.7.3.29. Metin türlerini ayırt eder.	1	1	0	100
T.7.3.12. Fiillerin anlam özelliklerini fark eder.	1	1	0	100
T.7.2.5. Kelimeleri anlamlarına uygun kullanır.	1	1	0	100
T.7.4.16. Yazdıklarını düzenler.	1	1	0	100
T.7.3.9. Çekim eklerinin işlevlerini ayırt eder.	1	1	0	100
MATEMATİK	20	12	8	60
Matematik	20	12	8	60
M.7.1.1.5. Tam sayılarla işlemler yapmayı gerektiren problemleri çözer.	8	3	5	38
M.7.1.1.1. Tam sayılarla toplama ve çıkarma işlemlerini yapar, ilgili problemleri çözer.	6	5	1	83
M.7.1.1.3. Tam sayılarla çarpma ve bölme işlemlerini yapar	1	0	1	0
M.7.1.2.3. Devirli olan ve olmayan ondalık gösterimleri rasyonel sayı olarak ifade eder.	1	1	0	100
M.7.1.1.2. Toplama işleminin özelliklerini akıcı işlem yapmak için birer strateji olarak kullanır.	1	0	1	0
M.7.1.1.3. Tam sayılarla çarpma ve bölme işlemlerini yapar.	2	2	0	100
M.7.1.3.5. Rasyonel sayılarla işlem yapmayı gerektiren problemleri çözer.	1	1	0	100
FEN BİLİMLERİ	20	14	6	70
Fen	20	14	6	70
F.7.1.1.6. Basit bir teleskop modeli hazırlayarak sunar.	1	1	0	100
F.7.2.1.2. Geçmişten günümüze, hücrenin yapısı ile ilgili görüşleri teknolojik gelişmelerle ilişkilendirerek tartışır.	1	1	0	100
Mitozun canlılar için önemini açıklar.	1	1	0	100
Hayvan ve bitki hücrelerini, temel kısımları ve görevleri açısından karşılaştırır.	1	1	0	100
F.7.2.3.1. Mayozun canlılar için önemini açıklar.	4	2	2	50
F.7.1.1.5. Teleskobun gök bilimin gelişimindeki öneme yönelik çıkarımda bulunur	1	1	0	100
F.7.1.1.2. Uzak kirliliğinin nedenlerini ifade ederek bu kirliliğin yol açabileceği olası sonuçları tahmin eder.	1	1	0	100
F.7.2.3.2. Üreme ana hücrelerinde mayozun nasıl gerçekleştiğini model üzerinde gösterir.	3	2	1	67
F.7.2.2.1. Mitozun canlılar için önemini açıklar.	2	1	1	50
F.7.1.1.3. Teknoloji ile uzay araştırmaları arasındaki ilişkiyi açıklar.	2	1	1	50
F.7.2.1.3. Hücre-doku-organ-sistem-organizma ilişkisini açıklar.	1	1	0	100
F.7.1.2.1. Dünya'dan bakıldığı şekliyle görülen yıldız gruplarının, isimlendirmesi olan takımyıldızlara değinilir.	1	0	1	0
F.7.2.1.1. Hayvan ve bitki hücrelerini, temel kısımları ve görevleri açısından karşılaştırır	1	1	0	100
SOSYAL BİL.	10	6	4	60
Sosyal Bilgiler	10	6	4	60
Osmanlı Devleti'nin fetih siyasetini örnekler üzerinden analiz eder.	3	2	1	67
Osmanlı Devleti'nin siyasi güç olarak ortaya çıkış sürecini ve bu süreci etkileyen faktörleri açıklar.	1	0	1	0
Medyanın sosyal değişim ve etkileşimdeki rolünü tartışır.	2	0	2	0
İletişimi etkileyen tutum ve davranışları analiz ederek kendi tutum ve davranışlarını sorgular.	3	3	0	100
Bireysel ve toplumsal ilişkilerde olumlu iletişim yollarını kullanır.	1	1	0	100
DİN KÜLTÜRÜ	10	4	6	40
Din K.ve A.B.	10	4	6	40
İslam'da hac ibadetinin önemi ayet ve hadisler ışığında yorumlar.	1	0	1	0
Hz. İsa'nın (a.s.) hayatını ana hatlarıyla tanır.	1	1	0	100
Allah'ın (c.c.) adil, merhametli ve affedicisi olması ile ahiret inancı arasındaki ilişki kurar.	1	0	1	0
Ahiret hayatının aşamalarını açıklar.	1	1	0	100
Dünya hayatı ile ahiret hayatı arasındaki ilişkiyi yorumlar.	1	1	0	100
Melekler özellikleri ve görevlerine göre sınıflandırır.	3	0	3	0
Varlıklar âlemini özelliklerine göre ayırt eder.	2	1	1	50
İNGİLİZCE	10	2	8	20
İngilizce	10	2	8	20
Talking about routines and daily activities	4	1	3	25
Analysing a chart about some sports	1	0	1	0
Describing characters/people (making simple inquiries)	4	1	3	25
Making simple comparisons	1	0	1	0

SINAV SONUÇ BELGESİ

İSTANBUL / EYÜP / Alibeyköy Ortaokulu

Öğrenci	Numara	Sınıf
ENES YÜKSEK	1678	7I

Puan Türü	Puan	Genel Ort.	Dereceler				
			Snf	Kurum	İlçe	İl	Genel
LGS	▲ 275,600	222,020	30	85	85	482	1347
Puanı Hesaplanan:			181	181	1895	5183	
Katılımlar:			40	181	181	1895	5186

Ders	Soru	Doğru	Yanlış	Net	Başarı %	Sınıf Ort.	Kurum Ort.	Genel Ort.
Türkçe	20	13	7	10,67	53	▼ 12,82	▲ 10,66	▲ 7,91
Matematik	20	4	14	-0,67	-3	▼ 7,47	▼ 4,80	▼ 2,96
Fen	20	14	6	12,00	60	▲ 9,37	▲ 6,58	▲ 4,53
Sosyal Bilgiler	10	7	3	6,00	60	▼ 6,82	▲ 4,82	▲ 3,03
Din K.ve A.B.	10	7	3	6,00	60	▼ 7,45	▼ 6,20	▲ 4,22
İngilizce	10	8	2	7,33	73	▲ 6,20	▲ 4,16	▲ 2,50
Toplam:	90	53	35	41,33	46	▼ 49,97	▲ 37,14	▲ 24,87

Soru No: 12345678901234567890

TÜRKÇE CcdDDCADBaccADBCcBdD

Cevap Anh. A CACDDCADBBBBADBCCAD

MATEMATİK cC CccbadcababddA Dd

Cevap Anh. A ACCCABDCCBDDABCBADA

FEN BİLİMLERİ CCBCCAACabBcDdAcaABC

Cevap Anh. A CCBCCAACDABDDCADDABC

SOSYAL BİL. dBADABdaAA

Cevap Anh. A CBADABADAA

DİN KÜLTÜRÜ DAaBDDbBba

Cevap Anh. A DABBDDCBBB

İNGİLİZCE CBDCBbcBCA

Cevap Anh. A CBDCBDDBCA

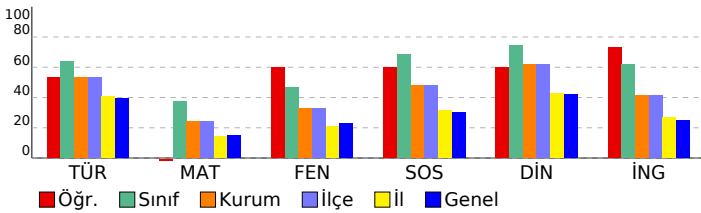

7. SINIF 2022 - 2023 LGS 2.DENEME

DERSLERE GÖRE BAŞARI ANALİZİ

	S	D	Y	B%
TÜRKÇE	20	13	7	65
Türkçe	20	13	7	65
T.7.3.34. Grafik, tablo ve çizelgeyle sunulan bilgileri yorumlar.	3	3	0	100
T.7.3.9. Çekim eklerinin işlevlerini ayırt eder.	1	0	1	0
T.7.4.16. Yazdıklarını düzenler.	1	0	1	0
T.7.2.5. Kelimeleri anlamlarına uygun kullanır.	1	1	0	100
T.7.3.12. Fiillerin anlam özelliklerini fark eder.	1	1	0	100
T.7.3.29. Metin türlerini ayırt eder.	1	1	0	100
T.7.3.8. Metindeki söz sanatlarını tespit eder.	1	1	0	100
T.7.3.21. Metindeki hikâye unsurlarını belirler.	1	1	0	100
T.7.3.7. Metni oluşturan unsurlar arasındaki geçiş ve bağlantı ifadelerinin anlama olan katkısını değerlendirir.	1	0	1	0
T.7.3.6. Deyim ve atasözlerinin metne katkısını belirler.	1	0	1	0
T.7.3.5. Bağlamdan hareketle bilmediği kelime ve kelime gruplarının anlamını tahmin eder.	1	0	1	0
T.7.3.1. Noktalama işaretlerine dikkat ederek sesli ve sessiz okur.	1	1	0	100
T.7.3.28. Okudukları ile ilgili çıkarımlarda bulunur.	2	2	0	100
T.7.3.17. Metnin ana fikrini/ana duygusunu belirler.	1	1	0	100
T.7.3.19. Metninle ilgili sorulan cevaplar.	1	0	1	0
T.7.3.16. Metnin konusunu belirler.	1	0	1	0
T.7.3.30. Görsellerle ilgili sorulan cevaplar.	1	1	0	100
MATEMATİK	20	4	14	20
Matematik	20	4	14	20
M.7.1.1.1. Tam sayılarla toplama ve çıkarma işlemlerini yapar, ilgili problemleri çözer.	6	2	4	33
M.7.1.1.5. Tam sayılarla işlemler yapmayı gerektiren problemleri çözer.	8	2	5	25
M.7.1.1.3. Tam sayılarla çarpma ve bölme işlemlerini yapar.	2	0	2	0
M.7.1.3.5. Rasyonel sayılarla işlem yapmayı gerektiren problemleri çözer.	1	0	1	0
M.7.1.1.2. Toplama işleminin özelliklerini akıcı işlem yapmak için birer strateji olarak kullanır.	1	0	1	0
M.7.1.2.3. Devirli olan ve olmayan ondalık gösterimleri rasyonel sayı olarak ifade eder.	1	0	1	0
M.7.1.1.3. Tam sayılarla çarpma ve bölme işlemlerini yapar	1	0	0	0
FEN BİLİMLERİ	20	14	6	70
Fen	20	14	6	70
F.7.2.1.1. Hayvan ve bitki hücrelerini, temel kısımları ve görevleri açısından karşılaştırır	1	1	0	100
F.7.1.1.3. Teknoloji ile uzay araştırmaları arasındaki ilişkiyi açıklar.	2	1	1	50
F.7.1.2.1. Dünya'dan bakıldığında şekliyle görülen yıldız gruplarının, isimlendirmesi olan takımyıldızlara değinilir.	1	1	0	100
F.7.2.3.1. Mayozun canlılar için önemini açıklar.	4	2	2	50
F.7.2.3.2. Üreme ana hücrelerinde mayozun nasıl gerçekleştiğini model üzerinde gösterir.	3	3	0	100
F.7.2.1.3. Hücre-doku-organ-sistem-organizma ilişkisini açıklar.	1	1	0	100
F.7.2.2.1. Mitozun canlılar için önemini açıklar.	2	1	1	50
F.7.1.1.2. Uzun kirliliğinin nedenlerini ifade ederek bu kirliliğin yol açabileceği olası sonuçları tahmin eder.	1	0	1	0
F.7.1.1.5. Teleskobun gök bilimindeki önemine yönelik çıkarımda bulunur	1	1	0	100
Hayvan ve bitki hücrelerini, temel kısımları ve görevleri açısından karşılaştırır.	1	0	1	0
Mitozun canlılar için önemini açıklar.	1	1	0	100
F.7.2.1.2. Geçmişten günümüze, hücrenin yapısı ile ilgili görüşleri teknolojik gelişmelerle ilişkilendirerek tartışır.	1	1	0	100
F.7.1.1.6. Basit bir teleskop modeli hazırlayarak sunar.	1	1	0	100
SOSYAL BİL.	10	7	3	70
Sosyal Bilgiler	10	7	3	70
İletişimi etkileyen tutum ve davranışları analiz ederek kendi tutum ve davranışlarını sorgular.	3	2	1	67
Bireysel ve toplumsal ilişkilerde olumlu iletişim yollarını kullanır.	1	1	0	100
Medyanın sosyal değişim ve etkileşimdeki rolünü tartışır.	2	2	0	100
Osmanlı Devleti'nin siyasi güç olarak ortaya çıkış sürecini ve bu süreci etkileyen faktörleri açıklar.	1	0	1	0
Osmanlı Devleti'nin fetih siyasetini örnekler üzerinden analiz eder.	3	2	1	67
DİN KÜLTÜRÜ	10	7	3	70
Din K.ve A.B.	10	7	3	70
Varlıklar âlemini özelliklerine göre ayırt eder.	2	2	0	100
Melekleri özellikleri ve görevlerine göre sınıflandırır.	3	2	1	67
Dünya hayatı ile ahiret hayatı arasındaki ilişkiyi yorumlar.	1	1	0	100
Ahiret hayatının aşamalarını açıklar.	1	0	1	0
Allah'ın (c.c.) adlı, merhametli ve affedicisi olması ile ahiret inancı arasındaki ilişkiyi kurar.	1	1	0	100
Hz. İsa'nın (a.s.) hayatını ana hatlarıyla tanıtır.	1	1	0	100
İslam'da hac ibadetinin önemini ayet ve hadisler ışığında yorumlar.	1	0	1	0
İNGİLİZCE	10	8	2	80
İngilizce	10	8	2	80
Making simple comparisons	1	1	0	100
Describing characters/people (making simple inquiries)	4	4	0	100
Analysing a chart about some sports	1	0	1	0
Talking about routines and daily activities	4	3	1	75

SINAV SONUÇ BELGESİ

İSTANBUL / EYÜP / Alibeyköy Ortaokulu

Öğrenci	Numara	Sınıf
ENGİN DERAL	1559	7I

Puan Türü	Puan	Genel Ort.	Dereceler				
			Snf	Kurum	İlçe	İl	Genel
LGS	▲ 240,800	222,020	32	110	110	739	1960
Puanı Hesaplanan:			181	181	1895	5183	
Katılımlar:			40	181	181	1895	5186

Ders	Soru	Doğru	Yanlış	Net	Başarı %	Sınıf Ort.	Kurum Ort.	Genel Ort.
Türkçe	20	12	8	9,33	47	▼ 12,82	▼ 10,66	▲ 7,91
Matematik	20	10	10	6,67	33	▼ 7,47	▲ 4,80	▲ 2,96
Fen	20	5	15	0,00	0	▼ 9,37	▼ 6,58	▼ 4,53
Sosyal Bilgiler	10	7	3	6,00	60	▼ 6,82	▲ 4,82	▲ 3,03
Din K.ve A.B.	10	9	1	8,67	87	▲ 7,45	▲ 6,20	▲ 4,22
İngilizce	10	5	5	3,33	33	▼ 6,20	▼ 4,16	▲ 2,50
Toplam:		90	48	42	34,00	▼ 49,97	▼ 37,14	▲ 24,87

Soru No: 12345678901234567890

TÜRKÇE DACaaBDcBBaaDAbADcDC

Cevap Anh. B DACCBDABBBBDACDDCAC

MATEMATİK dDacaBbcDcBbdDBACbCA

Cevap Anh. B ADBACBADDDBCCDBACCCA

FEN BİLİMLERİ aadbccbaDcdDbdACCeda

Cevap Anh. B CBADDACDBADCAACCBCC

SOSYAL BİL. AADbdADAaC

Cevap Anh. B AADABADABC

DİN KÜLTÜRÜ BBdCDDBBAD

Cevap Anh. B BBBCCDBBAD

İNGİLİZCE CBacDBdCcb

Cevap Anh. B CBDADBCCB

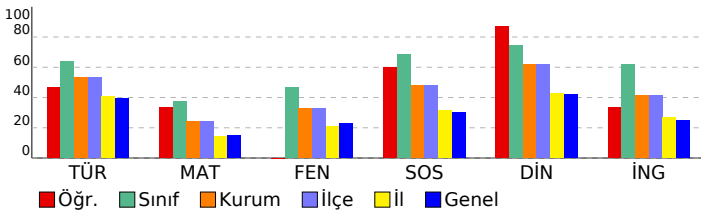

7. SINIF 2022 - 2023 LGS 2.DENEME

DERSLERE GÖRE BAŞARI ANALİZİ

	S	D	Y	B%
TÜRKÇE	20	12	8	60
Türkçe	20	12	8	60
T.7.3.30. Görsellerle ilgili soruların cevaplar.	1	1	0	100
T.7.3.16. Metnin konusunu belirler.	1	1	0	100
T.7.3.19. Metnin ilgili soruların cevaplar.	1	1	0	100
T.7.3.34. Grafik, tablo ve çizelgeyle sunulan bilgileri yorumlar.	3	1	2	33
T.7.3.17. Metnin ana fikrini/ana duygusunu belirler.	1	0	1	0
T.7.3.28. Okudukları ile ilgili çıkarımlarda bulunur.	2	2	0	100
T.7.3.1. Noktalamaya işaretlerine dikkat ederek sesli ve sessiz okur.	1	0	1	0
T.7.3.5. Bağlamdan hareketle bilmediği kelime ve kelime gruplarının anlamını tahmin eder.	1	1	0	100
T.7.3.6. Deyim ve atasözlerinin metne katkısını belirler.	1	1	0	100
T.7.3.7. Metni oluşturan unsurlar arasındaki geçiş ve bağlantı ifadelerinin anlama olan katkısını değerlendirir.	1	0	1	0
T.7.3.21. Metindeki hikâye unsurlarını belirler.	1	0	1	0
T.7.3.8. Metindeki söz sanatlarını tespit eder.	1	1	0	100
T.7.3.29. Metin türlerini ayırt eder.	1	1	0	100
T.7.3.12. Fiillerin anlam özelliklerini ayırt eder.	1	0	1	0
T.7.2.5. Kelimeleri anlamlarına uygun kullanır.	1	1	0	100
T.7.4.16. Yazdıklarını düzenler.	1	1	0	100
T.7.3.9. Çekim eklerinin işlevlerini ayırt eder.	1	0	1	0
MATEMATİK	20	10	10	50
Matematik	20	10	10	50
M.7.1.1.5. Tam sayılarla işlemler yapmayı gerektiren problemleri çözer.	8	3	5	38
M.7.1.1.1. Tam sayılarla toplama ve çıkarma işlemlerini yapar, ilgili problemleri çözer.	6	4	2	67
M.7.1.1.3. Tam sayılarla çarpma ve bölme işlemlerini yapar	1	0	1	0
M.7.1.2.3. Devirli olan ve olmayan ondalık gösterimleri rasyonel sayı olarak ifade eder.	1	1	0	100
M.7.1.1.2. Toplama işleminin özelliklerini akıcı işlem yapmak için birer strateji olarak kullanır.	1	0	1	0
M.7.1.1.3. Tam sayılarla çarpma ve bölme işlemlerini yapar.	2	1	1	50
M.7.1.3.5. Rasyonel sayılarla işlem yapmayı gerektiren problemleri çözer.	1	1	0	100
FEN BİLİMLERİ	20	5	15	25
Fen	20	5	15	25
F.7.1.1.6. Basit bir teleskop modeli hazırlayarak sunar.	1	0	1	0
F.7.2.1.2. Geçmişten günümüze, hücrenin yapısı ile ilgili görüşleri teknolojik gelişmelerle ilişkilendirecek tartışır.	1	0	1	0
Mitozun canlılar için önemini açıklar.	1	0	1	0
Hayvan ve bitki hücrelerini, temel kısımları ve görevleri açısından karşılaştırır.	1	0	1	0
F.7.2.3.1. Mayozun canlılar için önemini açıklar.	4	2	2	50
F.7.1.1.5. Teleskobun gök bilimin gelişimindeki önemine yönelik çıkarımda bulunur	1	0	1	0
F.7.1.1.2. Uzun kirliliğinin nedenlerini ifade ederek bu kirliliğin yol açabileceği olası sonuçları tahmin eder.	1	0	1	0
F.7.2.3.2. Üreme ana hücrelerinde mayozun nasıl gerçekleştiğini model üzerinde gösterir.	3	2	1	67
F.7.2.2.1. Mitozun canlılar için önemini açıklar.	2	0	2	0
F.7.1.1.3. Teknoloji ile uzay araştırmaları arasındaki ilişkiyi açıklar.	2	1	1	50
F.7.2.1.3. Hücre-doku-organ-sistem-organizma ilişkisini açıklar.	1	0	1	0
F.7.1.2.1. Dünya'dan bakıldığı şekliyle görülen yıldız gruplarının, isimlendirmesi olan takımyıldızlara değinilir.	1	0	1	0
F.7.2.1.1. Hayvan ve bitki hücrelerini, temel kısımları ve görevleri açısından karşılaştırır	1	0	1	0
SOSYAL BİL.	10	7	3	70
Sosyal Bilgiler	10	7	3	70
Osmanlı Devleti'nin fetih siyasetini örnekler üzerinden analiz eder.	3	3	0	100
Osmanlı Devleti'nin siyasi güç olarak ortaya çıkış sürecini ve bu süreci etkileyen faktörleri açıklar.	1	0	1	0
Medyanın sosyal değişim ve etkileşimdeki rolünü tartışır.	2	1	1	50
İletişimi etkileyen tutum ve davranışları analiz ederek kendi tutum ve davranışlarını sorgular.	3	2	1	67
Bireysel ve toplumsal ilişkilerde olumlu iletişim yollarını kullanır.	1	1	0	100
DİN KÜLTÜRÜ	10	9	1	90
Din K.ve A.B.	10	9	1	90
İslam'da hac ibadetinin önemi ayet ve hadisler ışığında yorumlar.	1	1	0	100
Hz. İsa'nın (a.s.) hayatını ana hatlarıyla tanır.	1	1	0	100
Allah'ın (c.c.) adlı, merhametli ve affedicisi olması ile ahiret inancı arasındaki ilişkiyi kurar.	1	0	1	0
Ahiret hayatının aşamalarını açıklar.	1	1	0	100
Dünya hayatı ile ahiret hayatı arasındaki ilişkiyi yorumlar.	1	1	0	100
Melekleri özellikleri ve görevlerine göre sınıflandırır.	3	3	0	100
Varlıkların önemini özelliklerine göre ayırt eder.	2	2	0	100
İNGİLİZCE	10	5	5	50
İngilizce	10	5	5	50
Talking about routines and daily activities	4	2	2	50
Analysing a chart about some sports	1	1	0	100
Describing characters/people (making simple inquiries)	4	1	3	25
Making simple comparisons	1	1	0	100

SINAV SONUÇ BELGESİ

İSTANBUL / EYÜP / Alibeyköy Ortaokulu

Öğrenci	Numara	Sınıf
ERDEM GÜR	1530	7I

Puan Türü	Puan	Genel Ort.	Dereceler				
			Snf	Kurum	İlçe	İl	Genel
LGS	▲ 225,200	222,020	35	118	118	834	2233
Puanı Hesaplanan:			181	181	1895	5183	
Katılımlar:			40	181	181	1895	5186

Ders	Soru	Doğru	Yanlış	Net	Başarı %	Sınıf Ort.	Kurum Ort.	Genel Ort.
Türkçe	20	12	8	9,33	47	▼12,82	▼10,66	▲7,91
Matematik	20	5	2	4,33	22	▼7,47	▼4,80	▲2,96
Fen	20	0	3	-1,00	-5	▼9,37	▼6,58	▼4,53
Sosyal Bilgiler	10	6	4	4,67	47	▼6,82	▼4,82	▲3,03
Din K.ve A.B.	10	9	1	8,67	87	▲7,45	▲6,20	▲4,22
İngilizce	10	7	3	6,00	60	▼6,20	▲4,16	▲2,50
Toplam:		90	39	21	32,00	▼49,97	▼37,14	▲24,87

Soru No: 12345678901234567890

TÜRKÇE DddCdDdBaBBDDCDDCdC

Cevap Anh. B DACCBDABBBBDACDDCAC

MATEMATİK dD AC a C A

Cevap Anh. B ADBACBADDDBCCDBACCCA

FEN BİLİMLERİ da d

Cevap Anh. B CBADDACDBADCAACCBCC

SOSYAL BİL. bcDcBADABd

Cevap Anh. B AADABADABC

DİN KÜLTÜRÜ BBBdDBBAD

Cevap Anh. B BBBdDBBAD

İNGİLİZCE CBDAbdCCdD

Cevap Anh. B CBDADBCCBd

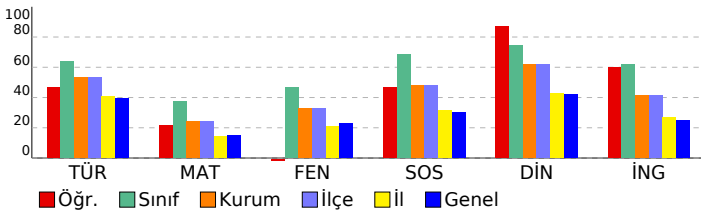

7. SINIF 2022 - 2023 LGS 2.DENEME

DERSLERE GÖRE BAŞARI ANALİZİ

	S	D	Y	B%
TÜRKÇE	20	12	8	60
Türkçe	20	12	8	60
T.7.3.30. Görsellerle ilgili soruların cevaplar.	1	1	0	100
T.7.3.16. Metnin konusunu belirler.	1	0	1	0
T.7.3.19. Metnin ilgili soruların cevaplar.	1	0	1	0
T.7.3.34. Grafik, tablo ve çizelgeyle sunulan bilgileri yorumlar.	3	2	1	67
T.7.3.17. Metnin ana fikrini/ana duygusunu belirler.	1	1	0	100
T.7.3.28. Okudukları ile ilgili çıkarımlarda bulunur.	2	1	1	50
T.7.3.1. Noktalama işaretlerine dikkat ederek sesli ve sessiz okur.	1	0	1	0
T.7.3.5. Bağlamdan hareketle bilmediği kelime ve kelime gruplarının anlamını tahmin eder.	1	1	0	100
T.7.3.6. Deyim ve atasözlerinin metne katkısını belirler.	1	0	1	0
T.7.3.7. Metni oluşturan unsurlar arasındaki geçiş ve bağlantı ifadelerinin anlama olan katkısını değerlendirir.	1	1	0	100
T.7.3.21. Metindeki hikâye unsurlarını belirler.	1	1	0	100
T.7.3.8. Metindeki söz sanatlarını tespit eder.	1	1	0	100
T.7.3.29. Metin türlerini ayırt eder.	1	0	1	0
T.7.3.12. Fiillerin anlam özelliklerini fark eder.	1	1	0	100
T.7.2.5. Kelimeleri anlamlarına uygun kullanır.	1	1	0	100
T.7.4.16. Yazdıklarını düzenler.	1	1	0	100
T.7.3.9. Çekim eklerinin işlevlerini ayırt eder.	1	0	1	0
MATEMATİK	20	5	2	25
Matematik	20	5	2	25
M.7.1.1.5. Tam sayılarla işlemler yapmayı gerektiren problemleri çözer.	8	2	2	25
M.7.1.1.1. Tam sayılarla toplama ve çıkarma işlemlerini yapar, ilgili problemleri çözer.	6	3	0	50
M.7.1.1.3. Tam sayılarla çarpma ve bölme işlemlerini yapar	1	0	0	0
M.7.1.2.3. Devirli olan ve olmayan ondalık gösterimleri rasyonel sayı olarak ifade eder.	1	0	0	0
M.7.1.1.2. Toplama işleminin özelliklerini akıcı işlem yapmak için birer strateji olarak kullanır.	1	0	0	0
M.7.1.1.3. Tam sayılarla çarpma ve bölme işlemlerini yapar.	2	0	0	0
M.7.1.3.5. Rasyonel sayılarla işlem yapmayı gerektiren problemleri çözer.	1	0	0	0
FEN BİLİMLERİ	20	0	3	0
Fen	20	0	3	0
F.7.1.1.6. Basit bir teleskop modeli hazırlayarak sunar.	1	0	1	0
F.7.2.1.2. Geçmişten günümüze, hücrenin yapısı ile ilgili görüşleri teknolojik gelişmelerle ilişkilendirerek tartışır.	1	0	1	0
Mitozun canlılar için önemini açıklar.	1	0	0	0
Hayvan ve bitki hücrelerini, temel kısımları ve görevleri açısından karşılaştırır.	1	0	0	0
F.7.2.3.1. Mayozun canlılar için önemini açıklar.	4	0	0	0
F.7.1.1.5. Teleskobun gök bilimin gelişimindeki önemine yönelik çıkarımda bulunur	1	0	0	0
F.7.1.1.2. Uzun kirliliğinin nedenlerini ifade ederek bu kirliliğin yol açabileceği olası sonuçları tahmin eder.	1	0	0	0
F.7.2.3.2. Üreme ana hücrelerinde mayozun nasıl gerçekleştiğini model üzerinde gösterir.	3	0	0	0
F.7.2.2.1. Mitozun canlılar için önemini açıklar.	2	0	0	0
F.7.1.1.3. Teknoloji ile uzay araştırmaları arasındaki ilişkiyi açıklar.	2	0	1	0
F.7.2.1.3. Hücre-doku-organ-sistem-organizma ilişkisini açıklar.	1	0	0	0
F.7.1.2.1. Dünya'dan bakıldığı şekliyle görülen yıldız gruplarının, isimlendirmesi olan takımyıldızlara değinilir.	1	0	0	0
F.7.2.1.1. Hayvan ve bitki hücrelerini, temel kısımları ve görevleri açısından karşılaştırır	1	0	0	0
SOSYAL BİL.	10	6	4	60
Sosyal Bilgiler	10	6	4	60
Osmanlı Devleti'nin fetih siyasetini örnekler üzerinden analiz eder.	3	1	2	33
Osmanlı Devleti'nin siyasi güç olarak ortaya çıkış sürecini ve bu süreci etkileyen faktörleri açıklar.	1	0	1	0
Medyanın sosyal değişim ve etkileşimdeki rolünü tartışır.	2	2	0	100
İletişimi etkileyen tutum ve davranışları analiz ederek kendi tutum ve davranışlarını sorgular.	3	2	1	67
Bireysel ve toplumsal ilişkilerde olumlu iletişim yollarını kullanır.	1	1	0	100
DİN KÜLTÜRÜ	10	9	1	90
Din K.ve A.B.	10	9	1	90
İslam'da hac ibadetinin önemi ayet ve hadisler ışığında yorumlar.	1	1	0	100
Hz. İsa'nın (a.s.) hayatını ana hatlarıyla tanıtır.	1	1	0	100
Allah'ın (c.c.) adli, merhametli ve affedicisi olması ile ahiret inancı arasındaki ilişkiyi kurar.	1	1	0	100
Ahiret hayatının aşamalarını açıklar.	1	0	1	0
Dünya hayatı ile ahiret hayatı arasındaki ilişkiyi yorumlar.	1	1	0	100
Melekler özellikleri ve görevlerine göre sınıflandırır.	3	3	0	100
Varlıklar âlemini özelliklerine göre ayırt eder.	2	2	0	100
İNGİLİZCE	10	7	3	70
İngilizce	10	7	3	70
Talking about routines and daily activities	4	4	0	100
Analysing a chart about some sports	1	0	1	0
Describing characters/people (making simple inquiries)	4	2	2	50
Making simple comparisons	1	1	0	100

SINAV SONUÇ BELGESİ							
İSTANBUL / EYÜP / Alibeyköy Ortaokulu							
Öğrenci			Numara		Sınıf		
ESMA YURTSEVEN			1524		7I		
Puan Türü	Puan	Genel Ort.	Dereceler				
			Snf	Kurum	İlçe	İl	Genel
LGS	▲ 414,800	222,020	3	12	12	27	112
Puanı Hesaplanan:			181	181	1895	5183	
Katılımlar:			40	181	181	1895	5186

Ders	Soru	Doğru	Yanlış	Net	Başarı %	Sınıf Ort.	Kurum Ort.	Genel Ort.
Türkçe	20	18	2	17,33	87	▲ 12,82	▲ 10,66	▲ 7,91
Matematik	20	14	5	12,33	62	▲ 7,47	▲ 4,80	▲ 2,96
Fen	20	16	3	15,00	75	▲ 9,37	▲ 6,58	▲ 4,53
Sosyal Bilgiler	10	10	0	10,00	100	▲ 6,82	▲ 4,82	▲ 3,03
Din K.ve A.B.	10	9	1	8,67	87	▲ 7,45	▲ 6,20	▲ 4,22
İngilizce	10	10	0	10,00	100	▲ 6,20	▲ 4,16	▲ 2,50
Toplam:		90	77	11	73,33	▲ 49,97	▲ 37,14	▲ 24,87

Soru No 12345678901234567890

TÜRKÇE DACCCcDcBBBBDACDDCAC

Cevap Anh. B DACCCBDABBBBDACDDCAC

MATEMATİK A DcA BbDDBBCCbBbCaCA

Cevap Anh. B ADBACBADDDBCCBACCBA

FEN BİLİMLERİ a ADDACDDBADCAcCCBcC

Cevap Anh. B CBADDACDDBADCAcCCBcC

SOSYAL BİL. AADABADABC

Cevap Anh. B AADABADABC

DİN KÜLTÜRÜ BBBCCDBaAD

Cevap Anh. B BBBCCDBBBD

İNGİLİZCE CBDADBCCBD

Cevap Anh. B CBDADBCCBD

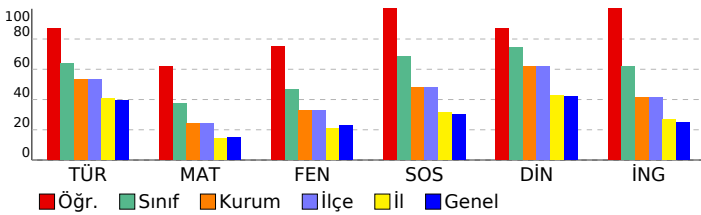

7. SINIF 2022 - 2023 LGS 2.DENEME

DERSLERE GÖRE BAŞARI ANALİZİ				
	S	D	Y	B%
TÜRKÇE	20	18	2	90
Türkçe	20	18	2	90
T.7.3.30. Görsellerle ilgili soruların cevaplar.	1	1	0	100
T.7.3.16. Metnin konusunu belirler.	1	1	0	100
T.7.3.19. Metnin ilgili soruların cevaplar.	1	1	0	100
T.7.3.34. Grafik, tablo ve çizelgeyle sunulan bilgileri yorumlar.	3	3	0	100
T.7.3.17. Metnin ana fikrini/ana duygusunu belirler.	1	1	0	100
T.7.3.28. Okudukları ile ilgili çıkarımlarda bulunur.	2	1	1	50
T.7.3.1. Noktalama işaretlerine dikkat ederek sesli ve sessiz okur.	1	0	1	0
T.7.3.5. Bağlamdan hareketle bilmediği kelime ve kelime gruplarının anlamını tahmin eder.	1	1	0	100
T.7.3.6. Deyim ve atasözlerinin metne katkısını belirler.	1	1	0	100
T.7.3.7. Metni oluşturan unsurlar arasındaki geçiş ve bağlantı ifadelerinin anlama olan katkısını değerlendirir.	1	1	0	100
T.7.3.21. Metindeki hikâye unsurlarını belirler.	1	1	0	100
T.7.3.8. Metindeki söz sanatlarını tespit eder.	1	1	0	100
T.7.3.29. Metin türlerini ayırt eder.	1	1	0	100
T.7.3.12. Fiillerin anlam özelliklerini fark eder.	1	1	0	100
T.7.2.5. Kelimeleri anlamlarına uygun kullanır.	1	1	0	100
T.7.4.16. Yazdıklarını düzenler.	1	1	0	100
T.7.3.9. Çekim eklerinin işlevlerini ayırt eder.	1	1	0	100
MATEMATİK	20	14	5	70
Matematik	20	14	5	70
M.7.1.1.5. Tam sayılarla işlemler yapmayı gerektiren problemleri çözer.	8	6	1	75
M.7.1.1.1. Tam sayılarla toplama ve çıkarma işlemlerini yapar, ilgili problemleri çözer.	6	5	1	83
M.7.1.1.3. Tam sayılarla çarpma ve bölme işlemlerini yapar	1	0	1	0
M.7.1.2.3. Devirli olan ve olmayan ondalık gösterimleri rasyonel sayı olarak ifade eder.	1	1	0	100
M.7.1.1.2. Toplama işleminin özelliklerini akıcı işlem yapmak için birer strateji olarak kullanır.	1	0	1	0
M.7.1.1.3. Tam sayılarla çarpma ve bölme işlemlerini yapar.	2	2	0	100
M.7.1.3.5. Rasyonel sayılarla işlem yapmayı gerektiren problemleri çözer.	1	0	1	0
FEN BİLİMLERİ	20	16	3	80
Fen	20	16	3	80
F.7.1.1.6. Basit bir teleskop modeli hazırlayarak sunar.	1	0	1	0
F.7.2.1.2. Geçmişten günümüze, hücrenin yapısı ile ilgili görüşleri teknolojik gelişmelerle ilişkilendirerek tartışır.	1	0	0	0
Mitozun canlılar için önemini açıklar.	1	1	0	100
Hayvan ve bitki hücrelerini, temel kısımları ve görevleri açısından karşılaştırır.	1	1	0	100
F.7.2.3.1. Mayozun canlılar için önemini açıklar.	4	4	0	100
F.7.1.1.5. Teleskobun gök bilimin gelişimindeki önemine yönelik çıkarımda bulunur	1	1	0	100
F.7.1.1.2. Uzun kirliliğinin nedenlerini ifade ederek bu kirliliğin yol açabileceği olası sonuçları tahmin eder.	1	1	0	100
F.7.2.3.2. Üreme ana hücrelerinde mayozun nasıl gerçekleştiğini model üzerinde gösterir.	3	2	1	67
F.7.2.2.1. Mitozun canlılar için önemini açıklar.	2	2	0	100
F.7.1.1.3. Teknoloji ile uzay araştırmaları arasındaki ilişkiyi açıklar.	2	1	1	50
F.7.2.1.3. Hücre-doku-organ-sistem-organizma ilişkisini açıklar.	1	1	0	100
F.7.1.2.1. Dünya'dan bakıldığı şekliyle görülen yıldız gruplarının, isimlendirmesi olan takımyıldızlara değinilir.	1	1	0	100
F.7.2.1.1. Hayvan ve bitki hücrelerini, temel kısımları ve görevleri açısından karşılaştırır	1	1	0	100
SOSYAL BİL.	10	10	0	100
Sosyal Bilgiler	10	10	0	100
Osmanlı Devleti'nin fetih siyasetini örnekler üzerinden analiz eder.	3	3	0	100
Osmanlı Devleti'nin siyasi güç olarak ortaya çıkış sürecini ve bu süreci etkileyen faktörleri açıklar.	1	1	0	100
Medyanın sosyal değişim ve etkileşimdeki rolünü tartışır.	2	2	0	100
İletişimi etkileyen tutum ve davranışları analiz ederek kendi tutum ve davranışlarını sorgular.	3	3	0	100
Bireysel ve toplumsal ilişkilerde olumlu iletişim yollarını kullanır.	1	1	0	100
DİN KÜLTÜRÜ	10	9	1	90
Din K.ve A.B.	10	9	1	90
İslam'da hac ibadetinin önemi ayet ve hadisler ışığında yorumlar.	1	1	0	100
Hz. İsa'nın (a.s.) hayatını ana hatlarıyla tanır.	1	1	0	100
Allah'ın (c.c.) adil, merhametli ve affedicisi olması ile ahiret inancı arasındaki ilişki kurar.	1	1	0	100
Ahiret hayatının aşamalarını açıklar.	1	1	0	100
Dünya hayatı ile ahiret hayatı arasındaki ilişkiyi yorumlar.	1	1	0	100
Melekler özellikleri ve görevlerine göre sınıflandırır.	3	2	1	67
Varlıklar âlemini özelliklerine göre ayırt eder.	2	2	0	100
İNGİLİZCE	10	10	0	100
İngilizce	10	10	0	100
Talking about routines and daily activities	4	4	0	100
Analysing a chart about some sports	1	1	0	100
Describing characters/people (making simple inquiries)	4	4	0	100
Making simple comparisons	1	1	0	100

SINAV SONUÇ BELGESİ

İSTANBUL / EYÜP / Alibeyköy Ortaokulu

Öğrenci	Numara	Sınıf
EYLÜL ŞUEKİNCİ	1612	7I

Puan Türü	Puan	Genel Ort.	Dereceler				
			Snf	Kurum	İlçe	İl	Genel
LGS	▲ 292,400	222,020	26	69	69	370	1098
Puanı Hesaplanan:			181	181	1895	5183	
Katılımlar:			40	181	181	1895	5186

Ders	Soru	Doğru	Yanlış	Net	Başarı %	Sınıf Ort.	Kurum Ort.	Genel Ort.
Türkçe	20	9	2	8,33	42	▼ 12,82	▼ 10,66	▲ 7,91
Matematik	20	8	6	6,00	30	▼ 7,47	▲ 4,80	▲ 2,96
Fen	20	14	6	12,00	60	▲ 9,37	▲ 6,58	▲ 4,53
Sosyal Bilgiler	10	8	1	7,67	77	▲ 6,82	▲ 4,82	▲ 3,03
Din K.ve A.B.	10	6	1	5,67	57	▼ 7,45	▼ 6,20	▲ 4,22
İngilizce	10	3	2	2,33	23	▼ 6,20	▼ 4,16	▼ 2,50
Toplam:		90	48	18	42,00	▼ 49,97	▲ 37,14	▲ 24,87

Soru No: 12345678901234567890

TÜRKÇE A D C A D B B B D D

Cevap Anh. A CACDDCABBBADEBCCCAD

MATEMATİK A C b C A B A C c D a A c d

Cevap Anh. A ACCCABDCCBDDABCABDA

FEN BİLİMLERİ C a B C C a C a B c D C A a D A B d

Cevap Anh. A CCBCCAACDABDDCADDABC

SOSYAL BİL. C B A D A B c D A

Cevap Anh. A CBADABADAA

DİN KÜLTÜRÜ D A B B D D b

Cevap Anh. A D A B B D C B B B

İNGİLİZCE C a c C B

Cevap Anh. A C B D C B D D B C A

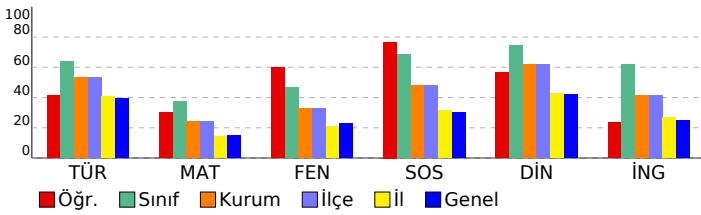

7. SINIF 2022 - 2023 LGS 2.DENEME

DERSLERE GÖRE BAŞARI ANALİZİ

	S	D	Y	B%
TÜRKÇE	20	9	2	45
Türkçe	20	9	2	45
T.7.3.34. Grafik, tablo ve çizelgeyle sunulan bilgileri yorumlar.	3	1	0	33
T.7.3.9. Çekim eklerinin işlevlerini ayırt eder.	1	1	0	100
T.7.4.16. Yazdıklarını düzenler.	1	0	0	0
T.7.2.5. Kelimeleri anlamlarına uygun kullanır.	1	1	0	100
T.7.3.12. Fiillerin anlam özelliklerini fark eder.	1	0	0	0
T.7.3.29. Metin türlerini ayırt eder.	1	1	0	100
T.7.3.8. Metindeki söz sanatlarını tespit eder.	1	1	0	100
T.7.3.21. Metindeki hikâye unsurlarını belirler.	1	1	0	100
T.7.3.7. Metni oluşturan unsurlar arasındaki geçiş ve bağlantı ifadelerinin anlama olan katkısını değerlendirir.	1	1	0	100
T.7.3.6. Deyim ve atasözlerinin metne katkısını belirler.	1	0	1	0
T.7.3.5. Bağlamdan hareketle bilmediği kelime ve kelime gruplarının anlamını tahmin eder.	1	1	0	100
T.7.3.1. Noktalama işaretlerine dikkat ederek sesli ve sessiz okur.	1	0	0	0
T.7.3.28. Okudukları ile ilgili çıkarımlarda bulunur.	2	1	1	50
T.7.3.17. Metnin ana fikrini/ana duygusunu belirler.	1	0	0	0
T.7.3.19. Metninle ilgili sorulan cevaplar.	1	0	0	0
T.7.3.16. Metnin konusunu belirler.	1	0	0	0
T.7.3.30. Görsellerle ilgili sorulan cevaplar.	1	0	0	0
MATEMATİK	20	8	6	40
Matematik	20	8	6	40
M.7.1.1.1. Tam sayılarla toplama ve çıkarma işlemlerini yapar, ilgili problemleri çözer.	6	4	2	67
M.7.1.1.5. Tam sayılarla işlemler yapmayı gerektiren problemleri çözer.	8	2	3	25
M.7.1.1.3. Tam sayılarla çarpma ve bölme işlemlerini yapar.	2	2	0	100
M.7.1.3.5. Rasyonel sayılarla işlem yapmayı gerektiren problemleri çözer.	1	0	1	0
M.7.1.1.2. Toplama işleminin özelliklerini akıcı işlem yapmak için birer strateji olarak kullanır.	1	0	0	0
M.7.1.2.3. Devirli olan ve olmayan ondalık gösterimleri rasyonel sayı olarak ifade eder.	1	0	0	0
M.7.1.1.3. Tam sayılarla çarpma ve bölme işlemlerini yapar	1	0	0	0
FEN BİLİMLERİ	20	14	6	70
Fen	20	14	6	70
F.7.2.1.1. Hayvan ve bitki hücrelerini, temel kısımları ve görevleri açısından karşılaştırır	1	1	0	100
F.7.1.1.3. Teknoloji ile uzay araştırmaları arasındaki ilişkiyi açıklar.	2	0	2	0
F.7.1.2.1. Dünya'dan bakıldığında şekliyle görülen yıldız gruplarının, isimlendirmesi olan takımyıldızlara değinilir.	1	1	0	100
F.7.2.3.1. Mayozun canlılar için önemini açıklar.	4	2	2	50
F.7.2.3.2. Üreme ana hücrelerinde mayozun nasıl gerçekleştiğini model üzerinde gösterir.	3	2	1	67
F.7.2.1.3. Hücre-doku-organ-sistem-organizma ilişkisini açıklar.	1	1	0	100
F.7.2.2.1. Mitozun canlılar için önemini açıklar.	2	2	0	100
F.7.1.1.2. Uzun kirliliğinin nedenlerini ifade ederek bu kirliliğin yol açabileceği olası sonuçları tahmin eder.	1	1	0	100
F.7.1.1.5. Teleskopun gök bilimindeki önemine yönelik çıkarımda bulunur	1	1	0	100
Hayvan ve bitki hücrelerini, temel kısımları ve görevleri açısından karşılaştırır.	1	1	0	100
Mitozun canlılar için önemini açıklar.	1	1	0	100
F.7.2.1.2. Geçmişten günümüze, hücrenin yapısı ile ilgili görüşleri teknolojik gelişmelerle ilişkilendirerek tartışır.	1	1	0	100
F.7.1.1.6. Basit bir teleskop modeli hazırlayarak sunar.	1	0	1	0
SOSYAL BİL.	10	8	1	80
Sosyal Bilgiler	10	8	1	80
İletişimi etkileyen tutum ve davranışları analiz ederek kendi tutum ve davranışlarını sorgular.	3	3	0	100
Bireysel ve toplumsal ilişkilerde olumlu iletişim yollarını kullanır.	1	1	0	100
Medyanın sosyal değişim ve etkileşimdeki rolünü tartışır.	2	2	0	100
Osmanlı Devleti'nin siyasi güç olarak ortaya çıkış sürecini ve bu süreci etkileyen faktörleri açıklar.	1	0	1	0
Osmanlı Devleti'nin fetih siyasetini örnekler üzerinden analiz eder.	3	2	0	67
DİN KÜLTÜRÜ	10	6	1	60
Din K.ve A.B.	10	6	1	60
Varlıklar âlemini özelliklerine göre ayırt eder.	2	2	0	100
Melekleri özellikleri ve görevlerine göre sınıflandırır.	3	3	0	100
Dünya hayatı ile ahiret hayatı arasındaki ilişkiyi yorumlar.	1	1	0	100
Ahiret hayatının aşamalarını açıklar.	1	0	1	0
Allah'ın (c.c.) adlı, merhametli ve affedicisi olması ile ahiret inancı arasındaki ilişkiyi kurar.	1	0	0	0
Hz. İsa'nın (a.s.) hayatını ana hatlarıyla tanıtır.	1	0	0	0
İslam'da hac ibadetinin önemini ayet ve hadisler ışığında yorumlar.	1	0	0	0
İNGİLİZCE	10	3	2	30
İngilizce	10	3	2	30
Making simple comparisons	1	1	0	100
Describing characters/people (making simple inquiries)	4	2	2	50
Analysing a chart about some sports	1	0	0	0
Talking about routines and daily activities	4	0	0	0

SINAV SONUÇ BELGESİ							
İSTANBUL / EYÜP / Alibeyköy Ortaokulu							
Öğrenci			Numara		Sınıf		
EYMEN TÜRKMEN			1617		7I		
Puan Türü	Puan	Genel Ort.	Dereceler				
			Snf	Kurum	İlçe	İl	Genel
LGS	▼ 212,000	222,020	37	131	131	940	2498
Puanı Hesaplanan:			181	181	1895	5183	
Katılımlar:			40	181	181	1895	5186

Ders	Soru	Doğru	Yanlış	Net	Başarı %	Sınıf Ort.	Kurum Ort.	Genel Ort.
Türkçe	20	10	8	7,33	37	▼12,82	▼10,66	▼7,91
Matematik	20	4	9	1,00	5	▼7,47	▼4,80	▼2,96
Fen	20	5	1	4,67	23	▼9,37	▼6,58	▲4,53
Sosyal Bilgiler	10	6	4	4,67	47	▼6,82	▼4,82	▲3,03
Din K.ve A.B.	10	6	4	4,67	47	▼7,45	▼6,20	▲4,22
İngilizce	10	3	4	1,67	17	▼6,20	▼4,16	▼2,50
Toplam:		90	34	30	24,00	▼49,97	▼37,14	▼24,87

Soru No	12345678901234567890
TÜRKÇE	DcaaCBDABBaDbCaDa
Cevap Anh.	B DACCBDABBBBDACDDCAC
MATEMATİK	*DBcdab cab C Cb
Cevap Anh.	B ADBACBADDDBCCDBACCCA
FEN BİLİMLERİ	A DaA BC
Cevap Anh.	B CBADDACDBADCAACCBCC
SOSYAL BİL.	AADcdADbBd
Cevap Anh.	B AADABADABC
DİN KÜLTÜRÜ	cBBaaDBaAD
Cevap Anh.	B BBBCDDBAD
İNGİLİZCE	d A aCCab
Cevap Anh.	B CBDADBCCBD

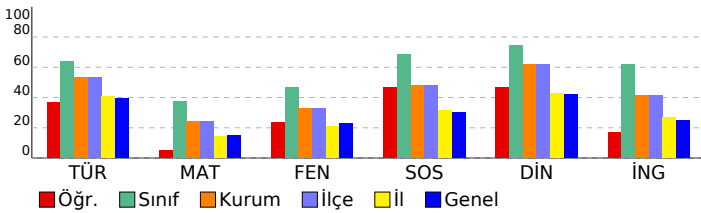

7. SINIF 2022 - 2023 LGS 2.DENEME

DERSLERE GÖRE BAŞARI ANALİZİ				
	S	D	Y	B%
TÜRKÇE	20	10	8	50
Türkçe	20	10	8	50
T.7.3.30. Görsellerle ilgili soruların cevaplar.	1	1	0	100
T.7.3.16. Metnin konusunu belirler.	1	0	1	0
T.7.3.19. Metnin ilgili soruların cevaplar.	1	0	1	0
T.7.3.34. Grafik, tablo ve çizelgeyle sunulan bilgileri yorumlar.	3	1	1	33
T.7.3.17. Metnin ana fikrini/ana duygusunu belirler.	1	1	0	100
T.7.3.28. Okudukları ile ilgili çıkarımlarda bulunur.	2	2	0	100
T.7.3.1. Noktalama işaretlerine dikkat ederek sesli ve sessiz okur.	1	1	0	100
T.7.3.5. Bağlamdan hareketle bilmediği kelime ve kelime gruplarının anlamını tahmin eder.	1	1	0	100
T.7.3.6. Deyim ve atasözlerinin metne katkısını belirler.	1	1	0	100
T.7.3.7. Metni oluşturan unsurlar arasındaki geçiş ve bağlantı ifadelerinin anlama olan katkısını değerlendirir.	1	0	1	0
T.7.3.21. Metindeki hikâye unsurlarını belirler.	1	0	1	0
T.7.3.8. Metindeki söz sanatlarını tespit eder.	1	1	0	100
T.7.3.29. Metin türlerini ayırt eder.	1	0	1	0
T.7.3.12. Fiillerin anlam özelliklerini fark eder.	1	0	1	0
T.7.2.5. Kelimeleri anlamlarına uygun kullanır.	1	1	0	100
T.7.4.16. Yazdıklarını düzenler.	1	0	1	0
T.7.3.9. Çekim eklerinin işlevlerini ayırt eder.	1	0	0	0
MATEMATİK	20	4	9	20
Matematik	20	4	9	20
M.7.1.1.5. Tam sayılarla işlemler yapmayı gerektiren problemleri çözer.	8	1	4	13
M.7.1.1.1. Tam sayılarla toplama ve çıkarma işlemlerini yapar, ilgili problemleri çözer.	6	2	3	33
M.7.1.1.3. Tam sayılarla çarpma ve bölme işlemlerini yapar	1	1	0	100
M.7.1.2.3. Devirli olan ve olmayan ondalık gösterimleri rasyonel sayı olarak ifade eder.	1	0	1	0
M.7.1.1.2. Toplama işleminin özelliklerini akıcı işlem yapmak için birer strateji olarak kullanır.	1	0	1	0
M.7.1.1.3. Tam sayılarla çarpma ve bölme işlemlerini yapar.	2	0	0	0
M.7.1.3.5. Rasyonel sayılarla işlem yapmayı gerektiren problemleri çözer.	1	0	0	0
FEN BİLİMLERİ	20	5	1	25
Fen	20	5	1	25
F.7.1.1.6. Basit bir teleskop modeli hazırlayarak sunar.	1	0	0	0
F.7.2.1.2. Geçmişten günümüze, hücrenin yapısı ile ilgili görüşleri teknolojik gelişmelerle ilişkilendirerek tartışır.	1	0	0	0
Mitozun canlılar için önemini açıklar.	1	0	0	0
Hayvan ve bitki hücrelerini, temel kısımları ve görevleri açısından karşılaştırır.	1	0	0	0
F.7.2.3.1. Mayozun canlılar için önemini açıklar.	4	0	0	0
F.7.1.1.5. Teleskobun gök bilimin gelişimindeki öneme yönelik çıkarımda bulunur	1	1	0	100
F.7.1.1.2. Uzun kirliliğinin nedenlerini ifade ederek bu kirliliğin yol açabileceği olası sonuçları tahmin eder.	1	0	0	0
F.7.2.3.2. Üreme ana hücrelerinde mayozun nasıl gerçekleştiğini model üzerinde gösterir.	3	0	0	0
F.7.2.2.1. Mitozun canlılar için önemini açıklar.	2	0	1	0
F.7.1.1.3. Teknoloji ile uzay araştırmaları arasındaki ilişkiyi açıklar.	2	2	0	100
F.7.2.1.3. Hücre-doku-organ-sistem-organizma ilişkisini açıklar.	1	1	0	100
F.7.1.2.1. Dünya'dan bakıldığı şekliyle görülen yıldız gruplarının, isimlendirmesi olan takımyıldızlara değinilir.	1	1	0	100
F.7.2.1.1. Hayvan ve bitki hücrelerini, temel kısımları ve görevleri açısından karşılaştırır	1	0	0	0
SOSYAL BİL.	10	6	4	60
Sosyal Bilgiler	10	6	4	60
Osmanlı Devleti'nin fetih siyasetini örnekler üzerinden analiz eder.	3	3	0	100
Osmanlı Devleti'nin siyasi güç olarak ortaya çıkış sürecini ve bu süreci etkileyen faktörleri açıklar.	1	0	1	0
Medyanın sosyal değişim ve etkileşimdeki rolünü tartışır.	2	1	1	50
İletişimi etkileyen tutum ve davranışları analiz ederek kendi tutum ve davranışlarını sorgular.	3	2	1	67
Bireysel ve toplumsal ilişkilerde olumlu iletişim yollarını kullanır.	1	0	1	0
DİN KÜLTÜRÜ	10	6	4	60
Din K.ve A.B.	10	6	4	60
İslam'da hac ibadetinin önemi ayet ve hadisler ışığında yorumlar.	1	0	1	0
Hz. İsa'nın (a.s.) hayatını ana hatlarıyla tanır.	1	1	0	100
Allah'ın (c.c.) adil, merhametli ve affedicisi olması ile ahiret inancı arasındaki ilişki kurar.	1	1	0	100
Ahiret hayatının aşamalarını açıklar.	1	0	1	0
Dünya hayatı ile ahiret hayatı arasındaki ilişkiyi yorumlar.	1	0	1	0
Melekleri özellikleri ve görevlerine göre sınıflandırır.	3	2	1	67
Varlıkların âlemini özelliklerine göre ayırt eder.	2	2	0	100
İNGİLİZCE	10	3	4	30
İngilizce	10	3	4	30
Talking about routines and daily activities	4	1	1	25
Analysing a chart about some sports	1	0	0	0
Describing characters/people (making simple inquiries)	4	1	3	25
Making simple comparisons	1	1	0	100

SINAV SONUÇ BELGESİ

İSTANBUL / EYÜP / Alibeyköy Ortaokulu

Öğrenci	Numara	Sınıf
GÜLSÜM ÇELİK	1512	7I

Puan Türü	Puan	Genel Ort.	Dereceler				
			Snf	Kurum	İlçe	İl	Genel
LGS	▲ 393,200	222,020	9	20	20	48	221
Puanı Hesaplanan:			181	181	1895	5183	
Katılımlar:			40	181	181	1895	5186

Ders	Soru	Doğru	Yanlış	Net	Başarı %	Sınıf Ort.	Kurum Ort.	Genel Ort.
Türkçe	20	16	4	14,67	73	▲ 12,82	▲ 10,66	▲ 7,91
Matematik	20	13	5	11,33	57	▲ 7,47	▲ 4,80	▲ 2,96
Fen	20	16	3	15,00	75	▲ 9,37	▲ 6,58	▲ 4,53
Sosyal Bilgiler	10	10	0	10,00	100	▲ 6,82	▲ 4,82	▲ 3,03
Din K.ve A.B.	10	9	1	8,67	87	▲ 7,45	▲ 6,20	▲ 4,22
İngilizce	10	9	0	9,00	90	▲ 6,20	▲ 4,16	▲ 2,50
Toplam:		90	73	13	68,67	▲ 49,97	▲ 37,14	▲ 24,87

Soru No: 12345678901234567890

TÜRKÇE DcCCCBdBBBBdCaDCAC

Cevap Anh. B DACCBDABBBBDACDDCAC

MATEMATİK dD A dADBBCCDBbCaCb

Cevap Anh. B ADBACBADDDBCCDBACCCA

FEN BİLİMLERİ C ADDACDBdDCcCCBCC

Cevap Anh. B CBADDACDBADCAACCBCC

SOSYAL BİL. AADABADABC

Cevap Anh. B AADABADABC

DİN KÜLTÜRÜ cBBCDDBBAD

Cevap Anh. B BBCDDBBAD

İNGİLİZCE CBDA BCCBD

Cevap Anh. B CBDADBCCBD

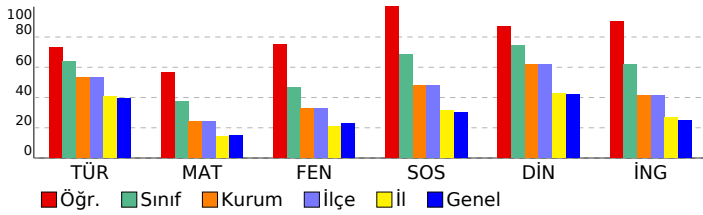

7. SINIF 2022 - 2023 LGS 2.DENEME

DERSLERE GÖRE BAŞARI ANALİZİ

	S	D	Y	B%
TÜRKÇE	20	16	4	80
Türkçe	20	16	4	80
T.7.3.30. Görsellerle ilgili soruların cevaplar.	1	1	0	100
T.7.3.16. Metnin konusunu belirler.	1	0	1	0
T.7.3.19. Metnin ilgili soruların cevaplar.	1	1	0	100
T.7.3.34. Grafik, tablo ve çizelgeyle sunulan bilgileri yorumlar.	3	3	0	100
T.7.3.17. Metnin ana fikrinin/ana duygusunu belirler.	1	1	0	100
T.7.3.28. Okudukları ile ilgili çıkarımlarda bulunur.	2	2	0	100
T.7.3.1. Noktalama işaretlerine dikkat ederek sesli ve sessiz okur.	1	0	1	0
T.7.3.5. Bağlamdan hareketle bilmediği kelime ve kelime gruplarının anlamını tahmin eder.	1	1	0	100
T.7.3.6. Deyim ve atasözlerinin metne katkısını belirler.	1	1	0	100
T.7.3.7. Metni oluşturan unsurlar arasındaki geçiş ve bağlantı ifadelerinin anlama olan katkısını değerlendirir.	1	1	0	100
T.7.3.21. Metindeki hikâye unsurlarını belirler.	1	1	0	100
T.7.3.8. Metindeki söz sanatlarını tespit eder.	1	1	0	100
T.7.3.29. Metin türlerini ayırt eder.	1	0	1	0
T.7.3.12. Fiillerin anlam özelliklerini fark eder.	1	0	1	0
T.7.2.5. Kelimeleri anlamlarına uygun kullanır.	1	1	0	100
T.7.4.16. Yazdıklarını düzenler.	1	1	0	100
T.7.3.9. Çekim eklerinin işlevlerini ayırt eder.	1	1	0	100
MATEMATİK	20	13	5	65
Matematik	20	13	5	65
M.7.1.1.5. Tam sayılarla işlemler yapmayı gerektiren problemleri çözer.	8	5	2	63
M.7.1.1.1. Tam sayılarla toplama ve çıkarma işlemlerini yapar, ilgili problemleri çözer.	6	4	2	67
M.7.1.1.3. Tam sayılarla çarpma ve bölme işlemlerini yapar	1	0	0	0
M.7.1.2.3. Devirli olan ve olmayan ondalık gösterimleri rasyonel sayı olarak ifade eder.	1	0	1	0
M.7.1.1.2. Toplama işleminin özelliklerini akıcı işlem yapmak için birer strateji olarak kullanır.	1	1	0	100
M.7.1.1.3. Tam sayılarla çarpma ve bölme işlemlerini yapar.	2	2	0	100
M.7.1.3.5. Rasyonel sayılarla işlem yapmayı gerektiren problemleri çözer.	1	1	0	100
FEN BİLİMLERİ	20	16	3	80
Fen	20	16	3	80
F.7.1.1.6. Basit bir teleskop modeli hazırlayarak sunar.	1	1	0	100
F.7.2.1.2. Geçmişten günümüze, hücrenin yapısı ile ilgili görüşleri teknolojik gelişmelerle ilişkilendirerek tartışır.	1	0	0	0
Mitozun canlılar için önemini açıklar.	1	1	0	100
Hayvan ve bitki hücrelerini, temel kısımları ve görevleri açısından karşılaştırır.	1	1	0	100
F.7.2.3.1. Mayozun canlılar için önemini açıklar.	4	4	0	100
F.7.1.1.5. Teleskobun gök bilimin gelişimindeki önemine yönelik çıkarımda bulunur	1	1	0	100
F.7.1.1.2. Uzun kirliliğinin nedenlerini ifade ederek bu kirliliğin yol açabileceği olası sonuçları tahmin eder.	1	1	0	100
F.7.2.3.2. Üreme ana hücrelerinde mayozun nasıl gerçekleştiğini model üzerinde gösterir.	3	2	1	67
F.7.2.2.1. Mitozun canlılar için önemini açıklar.	2	1	1	50
F.7.1.1.3. Teknoloji ile uzay araştırmaları arasındaki ilişkiyi açıklar.	2	2	0	100
F.7.2.1.3. Hücre-doku-organ-sistem-organizma ilişkisini açıklar.	1	0	1	0
F.7.1.2.1. Dünya'dan bakıldığı şekliyle görülen yıldız gruplarının, isimlendirmesi olan takımyıldızlara değinilir.	1	1	0	100
F.7.2.1.1. Hayvan ve bitki hücrelerini, temel kısımları ve görevleri açısından karşılaştırır	1	1	0	100
SOSYAL BİL.	10	10	0	100
Sosyal Bilgiler	10	10	0	100
Osmanlı Devleti'nin fetih siyasetini örnekler üzerinden analiz eder.	3	3	0	100
Osmanlı Devleti'nin siyasi güç olarak ortaya çıkış sürecini ve bu süreci etkileyen faktörleri açıklar.	1	1	0	100
Medyanın sosyal değişim ve etkileşimdeki rolünü tartışır.	2	2	0	100
İletişimi etkileyen tutum ve davranışları analiz ederek kendi tutum ve davranışlarını sorgular.	3	3	0	100
Bireysel ve toplumsal ilişkilerde olumlu iletişim yollarını kullanır.	1	1	0	100
DİN KÜLTÜRÜ	10	9	1	90
Din K.ve A.B.	10	9	1	90
İslam'da hac ibadetinin önemi ayet ve hadisler ışığında yorumlar.	1	0	1	0
Hz. İsa'nın (a.s.) hayatını ana hatlarıyla tanır.	1	1	0	100
Allah'ın (c.c.) adil, merhametli ve affedicisi olması ile ahiret inancı arasındaki ilişkiyi kurar.	1	1	0	100
Ahiret hayatının aşamalarını açıklar.	1	1	0	100
Dünya hayatı ile ahiret hayatı arasındaki ilişkiyi yorumlar.	1	1	0	100
Meleklerin özellikleri ve görevlerine göre sınıflandırır.	3	3	0	100
Varlıkların âlemini özelliklerine göre ayırt eder.	2	2	0	100
İNGİLİZCE	10	9	0	90
İngilizce	10	9	0	90
Talking about routines and daily activities	4	4	0	100
Analysing a chart about some sports	1	0	0	0
Describing characters/people (making simple inquiries)	4	4	0	100
Making simple comparisons	1	1	0	100

SINAV SONUÇ BELGESİ

İSTANBUL / EYÜP / Alibeyköy Ortaokulu

Öğrenci	Numara	Sınıf
HAMDİ EFE TEZGEL	1654	7I

Puan Türü	Puan	Genel Ort.	Dereceler				
			Snf	Kurum	İlçe	İl	Genel
LGS	▼ 101,600	222,020	40	176	176	1834	5012
Puanı Hesaplanan:			181	181	1895	5183	
Katılımlar:			40	181	181	1895	5186

Ders	Soru	Doğru	Yanlış	Net	Başarı %	Sınıf Ort.	Kurum Ort.	Genel Ort.
Türkçe	20	7	13	2,67	13	▼12,82	▼10,66	▼7,91
Matematik	20	5	15	0,00	0	▼7,47	▼4,80	▼2,96
Fen	20	1	19	-5,33	-27	▼9,37	▼6,58	▼4,53
Sosyal Bilgiler	10	1	9	-2,00	-20	▼6,82	▼4,82	▼3,03
Din K.ve A.B.	10	3	7	0,67	7	▼7,45	▼6,20	▼4,22
İngilizce	10	1	9	-2,00	-20	▼6,20	▼4,16	▼2,50
Toplam:	90	18	72	-6,00	-7	▼49,97	▼37,14	▼24,87

Soru No: 12345678901234567890

TÜRKÇE abCDcbAbcdcbABcdCbAb
Cevap Anh. A CACDDCABBBADECCCAD

MATEMATİK edbCdbcbabcbABCDcba
Cevap Anh. A ACCCABDCCBDDABCABDA

FEN BİLİMLERİ aCcbabbdbcbabcbabcbcd
Cevap Anh. A CCBCCAACDABDDCADDABC

SOSYAL BİL. Cabcdcbabc
Cevap Anh. A CBADABADAA

DİN KÜLTÜRÜ edcBabCdcB
Cevap Anh. A DABBDDCBBB

İNGİLİZCE babCdbcbabc
Cevap Anh. A CBDCBDDBCA

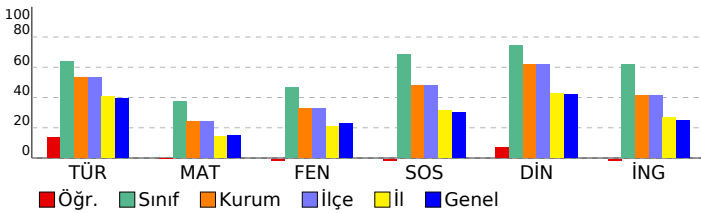

7. SINIF 2022 - 2023 LGS 2.DENEME

DERSLERE GÖRE BAŞARI ANALİZİ

	S	D	Y	B%
TÜRKÇE	20	7	13	35
Türkçe	20	7	13	35
T.7.3.34. Grafik, tablo ve çizelgeyle sunulan bilgileri yorumlar.	3	1	2	33
T.7.3.9. Çekim eklerinin işlevlerini ayırt eder.	1	0	1	0
T.7.4.16. Yazdıklarını düzenler.	1	1	0	100
T.7.2.5. Kelimeleri anlamlarına uygun kullanır.	1	1	0	100
T.7.3.12. Fiillerin anlam özelliklerini fark eder.	1	0	1	0
T.7.3.29. Metin türlerini ayırt eder.	1	1	0	100
T.7.3.8. Metindeki söz sanatlarını tespit eder.	1	0	1	0
T.7.3.21. Metindeki hikâye unsurlarını belirler.	1	0	1	0
T.7.3.7. Metni oluşturan unsurlar arasındaki geçiş ve bağlantı ifadelerinin anlama olan katkısını değerlendirir.	1	0	1	0
T.7.3.6. Deyim ve atasözlerinin metne katkısını belirler.	1	0	1	0
T.7.3.5. Bağlamdan hareketle bilmediği kelime ve kelime gruplarının anlamını tahmin eder.	1	1	0	100
T.7.3.1. Noktalama işaretlerine dikkat ederek sesli ve sessiz okur.	1	1	0	100
T.7.3.28. Okudukları ile ilgili çıkarımlarda bulunur.	2	0	2	0
T.7.3.17. Metnin ana fikrini/ana duygusunu belirler.	1	0	1	0
T.7.3.19. Metninle ilgili sorulan cevaplar.	1	0	1	0
T.7.3.16. Metnin konusunu belirler.	1	1	0	100
T.7.3.30. Görsellerle ilgili sorulan cevaplar.	1	0	1	0
MATEMATİK	20	5	15	25
Matematik	20	5	15	25
M.7.1.1.1. Tam sayılarla toplama ve çıkarma işlemlerini yapar, ilgili problemleri çözer.	6	1	5	17
M.7.1.1.5. Tam sayılarla işlemler yapmayı gerektiren problemleri çözer.	8	2	6	25
M.7.1.1.3. Tam sayılarla çarpma ve bölme işlemlerini yapar.	2	0	2	0
M.7.1.3.5. Rasyonel sayılarla işlem yapmayı gerektiren problemleri çözer.	1	0	1	0
M.7.1.1.2. Toplama işleminin özelliklerini akıcı işlem yapmak için birer strateji olarak kullanır.	1	1	0	100
M.7.1.2.3. Devirli olan ve olmayan ondalık gösterimleri rasyonel sayı olarak ifade eder.	1	1	0	100
M.7.1.1.3. Tam sayılarla çarpma ve bölme işlemlerini yapar	1	0	1	0
FEN BİLİMLERİ	20	1	19	5
Fen	20	1	19	5
F.7.2.1.1. Hayvan ve bitki hücrelerini, temel kısımları ve görevleri açısından karşılaştırır	1	0	1	0
F.7.1.1.3. Teknoloji ile uzay araştırmaları arasındaki ilişkiyi açıklar.	2	1	1	50
F.7.1.2.1. Dünya'dan bakıldığında şekliyle görülen yıldız gruplarının, isimlendirmesi olan takımyıldızlara değinilir.	1	0	1	0
F.7.2.3.1. Mayozun canlılar için önemini açıklar.	4	0	4	0
F.7.2.3.2. Üreme ana hücrelerinde mayozun nasıl gerçekleştiğini model üzerinde gösterir.	3	0	3	0
F.7.2.1.3. Hücre-doku-organ-sistem-organizma ilişkisini açıklar.	1	0	1	0
F.7.2.2.1. Mitozun canlılar için önemini açıklar.	2	0	2	0
F.7.1.1.2. Uzun kirliliğinin nedenlerini ifade ederek bu kirliliğin yol açabileceği olası sonuçları tahmin eder.	1	0	1	0
F.7.1.1.5. Teleskobun gök bilimindeki önemine yönelik çıkarımda bulunur	1	0	1	0
Hayvan ve bitki hücrelerini, temel kısımları ve görevleri açısından karşılaştırır.	1	0	1	0
Mitozun canlılar için önemini açıklar.	1	0	1	0
F.7.2.1.2. Geçmişten günümüze, hücrenin yapısı ile ilgili görüşleri teknolojik gelişmelerle ilişkilendirerek tartışır.	1	0	1	0
F.7.1.1.6. Basit bir teleskop modeli hazırlayarak sunar.	1	0	1	0
SOSYAL BİL.	10	1	9	10
Sosyal Bilgiler	10	1	9	10
İletişimi etkileyen tutum ve davranışları analiz ederek kendi tutum ve davranışlarını sorgular.	3	1	2	33
Bireysel ve toplumsal ilişkilerde olumlu iletişim yollarını kullanır.	1	0	1	0
Medyanın sosyal değişim ve etkileşimdeki rolünü tartışır.	2	0	2	0
Osmanlı Devleti'nin siyasi güç olarak ortaya çıkış sürecini ve bu süreci etkileyen faktörleri açıklar.	1	0	1	0
Osmanlı Devleti'nin fetih siyasetini örnekler üzerinden analiz eder.	3	0	3	0
DİN KÜLTÜRÜ	10	3	7	30
Din K.ve A.B.	10	3	7	30
Varlıklar âlemini özelliklerine göre ayırt eder.	2	0	2	0
Melekleri özellikleri ve görevlerine göre sınıflandırır.	3	1	2	33
Dünya hayatı ile ahiret hayatı arasındaki ilişkiyi yorumlar.	1	0	1	0
Ahiret hayatının aşamalarını açıklar.	1	1	0	100
Allah'ın (c.c.) adlı, merhametli ve affedicisi olması ile ahiret inancı arasındaki ilişkiyi kurar.	1	0	1	0
Hz. İsa'nın (a.s.) hayatını ana hatlarıyla tanıtır.	1	0	1	0
İslam'da hac ibadetinin önemini ayet ve hadisler ışığında yorumlar.	1	1	0	100
İNGİLİZCE	10	1	9	10
İngilizce	10	1	9	10
Making simple comparisons	1	0	1	0
Describing characters/people (making simple inquiries)	4	1	3	25
Analysing a chart about some sports	1	0	1	0
Talking about routines and daily activities	4	0	4	0

SINAV SONUÇ BELGESİ

İSTANBUL / EYÜP / Alibeyköy Ortaokulu

Öğrenci	Numara	Sınıf
HAYAL GÜNAL	0	7I

Puan Türü	Puan	Genel Ort.	Dereceler				
			Snf	Kurum	İlçe	İl	Genel
LGS	▲ 396,800	222,020	6	17	17	41	203
Puanı Hesaplanan:			181	181	1895	5183	
Katılımlar:			40	181	181	1895	5186

Ders	Soru	Doğru	Yanlış	Net	Başarı %	Sınıf Ort.	Kurum Ort.	Genel Ort.
Türkçe	20	17	3	16,00	80	▲ 12,82	▲ 10,66	▲ 7,91
Matematik	20	14	4	12,67	63	▲ 7,47	▲ 4,80	▲ 2,96
Fen	20	15	2	14,33	72	▲ 9,37	▲ 6,58	▲ 4,53
Sosyal Bilgiler	10	8	1	7,67	77	▲ 6,82	▲ 4,82	▲ 3,03
Din K.ve A.B.	10	8	2	7,33	73	▼ 7,45	▲ 6,20	▲ 4,22
İngilizce	10	9	1	8,67	87	▲ 6,20	▲ 4,16	▲ 2,50
Toplam:	90	71	13	66,67	74	▲ 49,97	▲ 37,14	▲ 24,87

Soru No: 12345678901234567890

TÜRKÇE aACDDCdBBBBADBCCAD

Cevap Anh. A CACDDCADBBBBADBCCAD

MATEMATİK AC CcBDDCCBBDBAD dCDA

Cevap Anh. A ACCCABDCCBDDABCBADBA

FEN BİLİMLERİ CCBCC ACD BDDCAaDd C

Cevap Anh. A CCBCCAACDABDDCADDABC

SOSYAL BİL. CBADABA dA

Cevap Anh. A CBADABADAA

DİN KÜLTÜRÜ DABBDcDBBB

Cevap Anh. A DABBDDCBBB

İNGİLİZCE CBDdBDDBCA

Cevap Anh. A CBDCBDDBCA

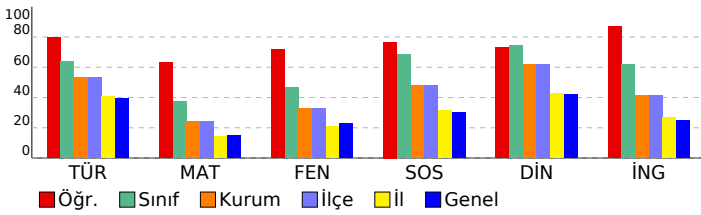

7. SINIF 2022 - 2023 LGS 2.DENEME

DERSLERE GÖRE BAŞARI ANALİZİ

	S	D	Y	B%
TÜRKÇE	20	17	3	85
Türkçe	20	17	3	85
T.7.3.34. Grafik, tablo ve çizelgeyle sunulan bilgileri yorumlar.	3	2	1	67
T.7.3.9. Çekim eklerinin işlevlerini ayırt eder.	1	1	0	100
T.7.4.16. Yazdıklarını düzenler.	1	1	0	100
T.7.2.5. Kelimeleri anlamlarına uygun kullanır.	1	1	0	100
T.7.3.12. Fiillerin anlam özelliklerini fark eder.	1	1	0	100
T.7.3.29. Metin türlerini ayırt eder.	1	0	1	0
T.7.3.8. Metindeki söz sanatlarını tespit eder.	1	0	1	0
T.7.3.21. Metindeki hikâye unsurlarını belirler.	1	1	0	100
T.7.3.7. Metni oluşturan unsurlar arasındaki geçiş ve bağlantı ifadelerinin anlama olan katkısını değerlendirir.	1	1	0	100
T.7.3.6. Deyim ve atasözlerinin metne katkısını belirler.	1	1	0	100
T.7.3.5. Bağlamdan hareketle bilmediği kelime ve kelime gruplarının anlamını tahmin eder.	1	1	0	100
T.7.3.1. Noktalama işaretlerine dikkat ederek sesli ve sessiz okur.	1	1	0	100
T.7.3.28. Okudukları ile ilgili çıkarımlarda bulunur.	2	2	0	100
T.7.3.17. Metnin ana fikrini/ana duygusunu belirler.	1	1	0	100
T.7.3.19. Metninle ilgili sorulan cevaplar.	1	1	0	100
T.7.3.16. Metnin konusunu belirler.	1	1	0	100
T.7.3.30. Görsellerle ilgili sorulan cevaplar.	1	1	0	100
MATEMATİK	20	14	4	70
Matematik	20	14	4	70
M.7.1.1.1. Tam sayılarla toplama ve çıkarma işlemlerini yapar, ilgili problemleri çözer.	6	5	1	83
M.7.1.1.5. Tam sayılarla işlemler yapmayı gerektiren problemleri çözer.	8	4	2	50
M.7.1.1.3. Tam sayılarla çarpma ve bölme işlemlerini yapar.	2	2	0	100
M.7.1.3.5. Rasyonel sayılarla işlem yapmayı gerektiren problemleri çözer.	1	1	0	100
M.7.1.1.2. Toplama işleminin özelliklerini akıcı işlem yapmak için birer strateji olarak kullanır.	1	1	0	100
M.7.1.2.3. Devirli olan ve olmayan ondalık gösterimleri rasyonel sayı olarak ifade eder.	1	1	0	100
M.7.1.1.3. Tam sayılarla çarpma ve bölme işlemlerini yapar	1	0	1	0
FEN BİLİMLERİ	20	15	2	75
Fen	20	15	2	75
F.7.2.1.1. Hayvan ve bitki hücrelerini, temel kısımları ve görevleri açısından karşılaştırır	1	1	0	100
F.7.1.1.3. Teknoloji ile uzay araştırmaları arasındaki ilişkiyi açıklar.	2	2	0	100
F.7.1.2.1. Dünya'dan bakıldığında şekliyle görülen yıldız gruplarının, isimlendirmesi olan takımyıldızlara değinilir.	1	1	0	100
F.7.2.3.1. Mayozun canlılar için önemini açıklar.	4	3	1	75
F.7.2.3.2. Üreme ana hücrelerinde mayozun nasıl gerçekleştiğini model üzerinde gösterir.	3	2	0	67
F.7.2.1.3. Hücre-doku-organ-sistem-organizma ilişkisini açıklar.	1	1	0	100
F.7.2.2.1. Mitozun canlılar için önemini açıklar.	2	1	0	50
F.7.1.1.2. Uzun kirliliğinin nedenlerini ifade ederek bu kirliliğin yol açabileceği olası sonuçları tahmin eder.	1	1	0	100
F.7.1.1.5. Teleskobun gök bilimindeki önemine yönelik çıkarımda bulunur	1	1	0	100
Hayvan ve bitki hücrelerini, temel kısımları ve görevleri açısından karşılaştırır.	1	1	0	100
Mitozun canlılar için önemini açıklar.	1	0	1	0
F.7.2.1.2. Geçmişten günümüze, hücrenin yapısı ile ilgili görüşleri teknolojik gelişmelerle ilişkilendirerek tartışır.	1	0	0	0
F.7.1.1.6. Basit bir teleskop modeli hazırlayarak sunar.	1	1	0	100
SOSYAL BİL.	10	8	1	80
Sosyal Bilgiler	10	8	1	80
İletişimi etkileyen tutum ve davranışları analiz ederek kendi tutum ve davranışlarını sorgular.	3	3	0	100
Bireysel ve toplumsal ilişkilerde olumlu iletişim yollarını kullanır.	1	1	0	100
Medyanın sosyal değişim ve etkileşimdeki rolünü tartışır.	2	2	0	100
Osmanlı Devleti'nin siyasi güç olarak ortaya çıkış sürecini ve bu süreci etkileyen faktörleri açıklar.	1	1	0	100
Osmanlı Devleti'nin fetih siyasetini örnekler üzerinden analiz eder.	3	1	1	33
DİN KÜLTÜRÜ	10	8	2	80
Din K.ve A.B.	10	8	2	80
Varlıklar âlemini özelliklerine göre ayırt eder.	2	2	0	100
Melekleri özellikleri ve görevlerine göre sınıflandırır.	3	3	0	100
Dünya hayatı ile ahiret hayatı arasındaki ilişkiyi yorumlar.	1	0	1	0
Ahiret hayatının aşamalarını açıklar.	1	0	1	0
Allah'ın (c.c.) adlı, merhametli ve affedici olması ile ahiret inancı arasındaki ilişkiyi kurar.	1	1	0	100
Hz. İsa'nın (a.s.) hayatını ana hatlarıyla tanıtır.	1	1	0	100
İslam'da hac ibadetinin önemini ayet ve hadisler ışığında yorumlar.	1	1	0	100
İNGİLİZCE	10	9	1	90
İngilizce	10	9	1	90
Making simple comparisons	1	1	0	100
Describing characters/people (making simple inquiries)	4	3	1	75
Analysing a chart about some sports	1	1	0	100
Talking about routines and daily activities	4	4	0	100

SINAV SONUÇ BELGESİ

İSTANBUL / EYÜP / Alibeyköy Ortaokulu

Öğrenci	Numara	Sınıf
İLGİN BATAK	1618	7I

Puan Türü	Puan	Genel Ort.	Dereceler				
			Snf	Kurum	İlçe	İl	Genel
LGS	▲ 395,600	222,020	7	18	18	42	208
Puanı Hesaplanan:			181	181	1895	5183	
Katılımlar:			40	181	181	1895	5186

Ders	Soru	Doğru	Yanlış	Net	Başarı %	Sınıf Ort.	Kurum Ort.	Genel Ort.
Türkçe	20	16	3	15,00	75	▲ 12,82	▲ 10,66	▲ 7,91
Matematik	20	13	5	11,33	57	▲ 7,47	▲ 4,80	▲ 2,96
Fen	20	18	2	17,33	87	▲ 9,37	▲ 6,58	▲ 4,53
Sosyal Bilgiler	10	6	4	4,67	47	▼ 6,82	▼ 4,82	▲ 3,03
Din K.ve A.B.	10	8	2	7,33	73	▼ 7,45	▲ 6,20	▲ 4,22
İngilizce	10	9	0	9,00	90	▲ 6,20	▲ 4,16	▲ 2,50
Toplam:		90	70	16	64,67	▲ 49,97	▲ 37,14	▲ 24,87

Soru No: 12345678901234567890

TÜRKÇE CACDaCADBbBdBDBCC D

Cevap Anh. A CACDDCABBBBBADECCCAD

MATEMATİK ACCCABDaC BbDbB AcDd

Cevap Anh. A ACCCABDCCBDDABCABDA

FEN BİLİMLERİ CCBCCAACDbBDDCADDaC

Cevap Anh. A CCBCCAACDABDDCADDABC

SOSYAL BİL. dBADABcCdA

Cevap Anh. A CBADABADAA

DİN KÜLTÜRÜ DABBcbCBBB

Cevap Anh. A DABBDDCBBB

İNGİLİZCE CBDCB DBCA

Cevap Anh. A CBDCBDDBCA

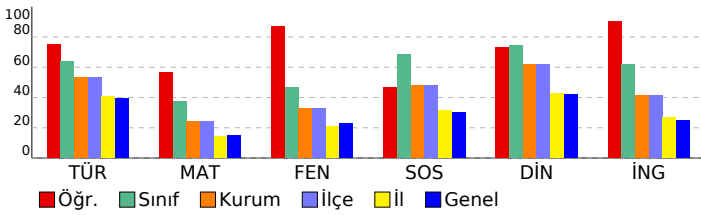

7. SINIF 2022 - 2023 LGS 2.DENEME

DERSLERE GÖRE BAŞARI ANALİZİ

	S	D	Y	B%
TÜRKÇE	20	16	3	80
Türkçe	20	16	3	80
T.7.3.34. Grafik, tablo ve çizelgeyle sunulan bilgileri yorumlar.	3	3	0	100
T.7.3.9. Çekim eklerinin işlevlerini ayırt eder.	1	1	0	100
T.7.4.16. Yazdıklarını düzenler.	1	1	0	100
T.7.2.5. Kelimeleri anlamlarına uygun kullanır.	1	1	0	100
T.7.3.12. Fiillerin anlam özelliklerini fark eder.	1	0	1	0
T.7.3.29. Metin türlerini ayırt eder.	1	1	0	100
T.7.3.8. Metindeki söz sanatlarını tespit eder.	1	1	0	100
T.7.3.21. Metindeki hikâye unsurlarını belirler.	1	1	0	100
T.7.3.7. Metni oluşturan unsurlar arasındaki geçiş ve bağlantı ifadelerinin anlama olan katkısını değerlendirir.	1	1	0	100
T.7.3.6. Deyim ve atasözlerinin metne katkısını belirler.	1	0	1	0
T.7.3.5. Bağlamdan hareketle bilmediği kelime ve kelime gruplarının anlamını tahmin eder.	1	1	0	100
T.7.3.1. Noktalama işaretlerine dikkat ederek sesli ve sessiz okur.	1	0	1	0
T.7.3.28. Okudukları ile ilgili çıkarımlarda bulunur.	2	2	0	100
T.7.3.17. Metnin ana fikrini/ana duygusunu belirler.	1	1	0	100
T.7.3.19. Metninle ilgili sorulan cevaplar.	1	1	0	100
T.7.3.16. Metnin konusunu belirler.	1	0	0	0
T.7.3.30. Görsellerle ilgili sorulan cevaplar.	1	1	0	100
MATEMATİK	20	13	5	65
Matematik	20	13	5	65
M.7.1.1.1. Tam sayılarla toplama ve çıkarma işlemlerini yapar, ilgili problemleri çözer.	6	6	0	100
M.7.1.1.5. Tam sayılarla işlemler yapmayı gerektiren problemleri çözer.	8	3	3	38
M.7.1.1.3. Tam sayılarla çarpma ve bölme işlemlerini yapar.	2	2	0	100
M.7.1.3.5. Rasyonel sayılarla işlem yapmayı gerektiren problemleri çözer.	1	1	0	100
M.7.1.2.3. Toplama işleminin özelliklerini akıcı işlem yapmak için birer strateji olarak kullanır.	1	0	1	0
M.7.1.2.3. Devirli olan ve olmayan ondalık gösterimleri rasyonel sayı olarak ifade eder.	1	1	0	100
M.7.1.1.3. Tam sayılarla çarpma ve bölme işlemlerini yapar	1	0	1	0
FEN BİLİMLERİ	20	18	2	90
Fen	20	18	2	90
F.7.2.1.1. Hayvan ve bitki hücrelerini, temel kısımları ve görevleri açısından karşılaştırır	1	1	0	100
F.7.1.1.3. Teknoloji ile uzay araştırmaları arasındaki ilişkiyi açıklar.	2	2	0	100
F.7.1.2.1. Dünya'dan bakıldığında şekliyle görülen yıldız gruplarının, isimlendirmesi olan takımyıldızlara değinilir.	1	1	0	100
F.7.2.3.1. Mayozun canlılar için önemini açıklar.	4	4	0	100
F.7.2.3.2. Üreme ana hücrelerinde mayozun nasıl gerçekleştiğini model üzerinde gösterir.	3	3	0	100
F.7.2.1.2. Üreme ana hücrelerinde mayozun organizma gelişimine katkısını açıklar.	1	1	0	100
F.7.2.2.1. Mitozun canlılar için önemini açıklar.	2	1	1	50
F.7.1.1.2. Uzun kirliliğinin nedenlerini ifade ederek bu kirliliğin yol açabileceği olası sonuçları tahmin eder.	1	1	0	100
F.7.1.1.5. Teleskobun gök bilimindeki önemine yönelik çıkarımda bulunur	1	1	0	100
Hayvan ve bitki hücrelerini, temel kısımları ve görevleri açısından karşılaştırır.	1	1	0	100
Mitozun canlılar için önemini açıklar.	1	1	0	100
F.7.2.1.2. Geçmişten günümüze, hücrenin yapısı ile ilgili görüşleri teknolojik gelişmelerle ilişkilendirerek tartışır.	1	0	1	0
F.7.1.1.6. Basit bir teleskop modeli hazırlayarak sunar.	1	1	0	100
SOSYAL BİL.	10	6	4	60
Sosyal Bilgiler	10	6	4	60
İletişimi etkileyen tutum ve davranışları analiz ederek kendi tutum ve davranışlarını sorgular.	3	2	1	67
Bireysel ve toplumsal ilişkilerde olumlu iletişim yollarını kullanır.	1	1	0	100
Medyanın sosyal değişim ve etkileşimdeki rolünü tartışır.	2	2	0	100
Osmanlı Devleti'nin siyasi güç olarak ortaya çıkış sürecini ve bu süreci etkileyen faktörleri açıklar.	1	0	1	0
Osmanlı Devleti'nin fetih siyasetini örnekler üzerinden analiz eder.	3	1	2	33
DİN KÜLTÜRÜ	10	8	2	80
Din K.ve A.B.	10	8	2	80
Varlıklar âlemini özelliklerine göre ayırt eder.	2	2	0	100
Melekleri özellikleri ve görevlerine göre sınıflandırır.	3	2	1	67
Dünya hayatı ile ahiret hayatı arasındaki ilişkiyi yorumlar.	1	0	1	0
Ahiret hayatının aşamalarını açıklar.	1	1	0	100
Allah'ın (c.c.) adlı, merhametli ve affedicisi olması ile ahiret inancı arasındaki ilişkiyi kurar.	1	1	0	100
Hz. İsa'nın (a.s.) hayatını ana hatlarıyla tanıtır.	1	1	0	100
İslam'da hac ibadetinin önemini ayet ve hadisler ışığında yorumlar.	1	1	0	100
İNGİLİZCE	10	9	0	90
İngilizce	10	9	0	90
Making simple comparisons	1	1	0	100
Describing characters/people (making simple inquiries)	4	4	0	100
Analysing a chart about some sports	1	0	0	0
Talking about routines and daily activities	4	4	0	100

SINAV SONUÇ BELGESİ							
İSTANBUL / EYÜP / Alibeyköy Ortaokulu							
Öğrenci			Numara		Sınıf		
İŞİL ÇAKIN			1666		7I		
Puan Türü	Puan	Genel Ort.	Dereceler				
			Snf	Kurum	İlçe	İl	Genel
LGS	▲ 399,200	222,020	5	16	16	39	193
Puanı Hesaplanan:			181	181	1895	5183	
Katılımlar:			40	181	181	1895	5186

Ders	Soru	Doğru	Yanlış	Net	Başarı %	Sınıf Ort.	Kurum Ort.	Genel Ort.
Türkçe	20	17	3	16,00	80	▲ 12,82	▲ 10,66	▲ 7,91
Matematik	20	14	5	12,33	62	▲ 7,47	▲ 4,80	▲ 2,96
Fen	20	16	4	14,67	73	▲ 9,37	▲ 6,58	▲ 4,53
Sosyal Bilgiler	10	9	1	8,67	87	▲ 6,82	▲ 4,82	▲ 3,03
Din K.ve A.B.	10	9	1	8,67	87	▲ 7,45	▲ 6,20	▲ 4,22
İngilizce	10	8	1	7,67	77	▲ 6,20	▲ 4,16	▲ 2,50
Toplam:		90	73	15	68,00	▲ 49,97	▲ 37,14	▲ 24,87

Soru No	12345678901234567890
TÜRKÇE	CACDaCADBbBaCbDBCCCAD
Cevap Anh.	A CACDDCABBBBBADECCCAD
MATEMATİK	AaaCABDCCBDDbBaA Dd
Cevap Anh.	A ACCCABDCCBDDABCBABDA
FEN BİLİMLERİ	CCBCCAACDbBDDCAaDdBa
Cevap Anh.	A CCBCCAACDABDDCADDABC
SOSYAL BİL.	CBdDABADAA
Cevap Anh.	A CBADABADAA
DİN KÜLTÜRÜ	DABBDDdBBB
Cevap Anh.	A DABBDDCBBB
İNGİLİZCE	CBDDb DBCA
Cevap Anh.	A CBDCBDDBCA

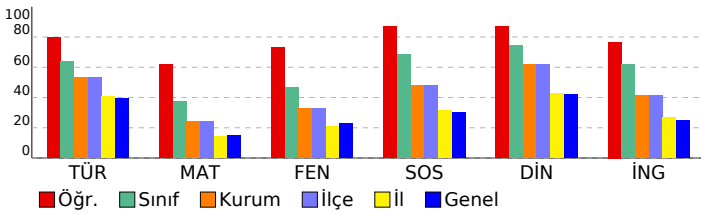

7. SINIF 2022 - 2023 LGS 2.DENEME

DERSLERE GÖRE BAŞARI ANALİZİ				
	S	D	Y	B%
TÜRKÇE	20	17	3	85
Türkçe	20	17	3	85
T.7.3.34. Grafik, tablo ve çizelgeyle sunulan bilgileri yorumlar.	3	3	0	100
T.7.3.9. Çekim eklerinin işlevlerini ayırt eder.	1	1	0	100
T.7.4.16. Yazdıklarını düzenler.	1	1	0	100
T.7.2.5. Kelimeleri anlamlarına uygun kullanır.	1	1	0	100
T.7.3.12. Fiillerin anlam özelliklerini fark eder.	1	0	1	0
T.7.3.29. Metin türlerini ayırt eder.	1	1	0	100
T.7.3.8. Metindeki söz sanatlarını tespit eder.	1	1	0	100
T.7.3.21. Metindeki hikâye unsurlarını belirler.	1	1	0	100
T.7.3.7. Metni oluşturan unsurlar arasındaki geçiş ve bağlantı ifadelerinin anlama olan katkısını değerlendirir.	1	1	0	100
T.7.3.6. Deyim ve atasözlerinin metne katkısını belirler.	1	0	1	0
T.7.3.5. Bağlamdan hareketle bilmediği kelime ve kelime gruplarının anlamını tahmin eder.	1	1	0	100
T.7.3.1. Noktalama işaretlerine dikkat ederek sesli ve sessiz okur.	1	0	1	0
T.7.3.28. Okudukları ile ilgili çıkarımlarda bulunur.	2	2	0	100
T.7.3.17. Metnin ana fikrini/ana duygusunu belirler.	1	1	0	100
T.7.3.19. Metninle ilgili sorulan cevaplar.	1	1	0	100
T.7.3.16. Metnin konusunu belirler.	1	1	0	100
T.7.3.30. Görsellerle ilgili sorulan cevaplar.	1	1	0	100
MATEMATİK	20	14	5	70
Matematik	20	14	5	70
M.7.1.1.1. Tam sayılarla toplama ve çıkarma işlemlerini yapar, ilgili problemleri çözer.	6	6	0	100
M.7.1.1.5. Tam sayılarla işlemler yapmayı gerektiren problemleri çözer.	8	4	4	50
M.7.1.1.3. Tam sayılarla çarpma ve bölme işlemlerini yapar.	2	2	0	100
M.7.1.3.5. Rasyonel sayılarla işlem yapmayı gerektiren problemleri çözer.	1	1	0	100
M.7.1.2.3. Toplama işleminin özelliklerini akıcı işlem yapmak için birer strateji olarak kullanır.	1	0	1	0
M.7.1.2.3. Devirli olan ve olmayan ondalık gösterimleri rasyonel sayı olarak ifade eder.	1	1	0	100
M.7.1.1.3. Tam sayılarla çarpma ve bölme işlemlerini yapar	1	0	0	0
FEN BİLİMLERİ	20	16	4	80
Fen	20	16	4	80
F.7.2.1.1. Hayvan ve bitki hücrelerini, temel kısımları ve görevleri açısından karşılaştırır	1	1	0	100
F.7.1.1.3. Teknoloji ile uzay araştırmaları arasındaki ilişkiyi açıklar.	2	2	0	100
F.7.1.2.1. Dünya'dan bakıldığında şekliyle görülen yıldız gruplarının, isimlendirmesi olan takımyıldızlara değinilir.	1	1	0	100
F.7.2.3.1. Mayozun canlılar için önemini açıklar.	4	3	1	75
F.7.2.3.2. Üreme ana hücrelerinde mayozun nasıl gerçekleştiğini model üzerinde gösterir.	3	3	0	100
F.7.2.1.3. Hücre-doku-organ-sistem-organizma ilişkisini açıklar.	1	1	0	100
F.7.2.2.1. Mitozun canlılar için önemini açıklar.	2	1	1	50
F.7.1.1.2. Uzun kirliliğinin nedenlerini ifade ederek bu kirliliğin yol açabileceği olası sonuçları tahmin eder.	1	1	0	100
F.7.1.1.5. Teleskobun gök bilimindeki önemine yönelik çıkarımda bulunur	1	1	0	100
Hayvan ve bitki hücrelerini, temel kısımları ve görevleri açısından karşılaştırır.	1	1	0	100
Mitozun canlılar için önemini açıklar.	1	0	1	0
F.7.2.1.2. Geçmişten günümüze, hücrenin yapısı ile ilgili görüşleri teknolojik gelişmelerle ilişkilendirerek tartışır.	1	1	0	100
F.7.1.1.6. Basit bir teleskop modeli hazırlayarak sunar.	1	0	1	0
SOSYAL BİL.	10	9	1	90
Sosyal Bilgiler	10	9	1	90
İletişimi etkileyen tutum ve davranışları analiz ederek kendi tutum ve davranışlarını sorgular.	3	3	0	100
Bireysel ve toplumsal ilişkilerde olumlu iletişim yollarını kullanır.	1	0	1	0
Medyanın sosyal değişim ve etkileşimdeki rolünü tartışır.	2	2	0	100
'Osmanlı Devleti'nin siyasi güç olarak ortaya çıkış sürecini ve bu süreci etkileyen faktörleri açıklar.	1	1	0	100
'Osmanlı Devleti'nin fetih siyasetini örnekler üzerinden analiz eder.	3	3	0	100
DİN KÜLTÜRÜ	10	9	1	90
Din K.ve A.B.	10	9	1	90
Varlıklar âlemini özelliklerine göre ayırt eder.	2	2	0	100
Melekleri özellikleri ve görevlerine göre sınıflandırır.	3	3	0	100
Dünya hayatı ile ahiret hayatı arasındaki ilişkiyi yorumlar.	1	1	0	100
Ahiret hayatının aşamalarını açıklar.	1	0	1	0
Allah'ın (c.c.) adlı, merhametli ve affedici olması ile ahiret inancı arasındaki ilişkiyi kurar.	1	1	0	100
Hz. İsa'nın (a.s.) hayatını ana hatlarıyla tanıtır.	1	1	0	100
İslam'da hac ibadetinin önemini ayet ve hadisler ışığında yorumlar.	1	1	0	100
İNGİLİZCE	10	8	1	80
İngilizce	10	8	1	80
Making simple comparisons	1	1	0	100
Describing characters/people (making simple inquiries)	4	3	1	75
Analysing a chart about some sports	1	0	0	0
Talking about routines and daily activities	4	4	0	100

SINAV SONUÇ BELGESİ

İSTANBUL / EYÜP / Alibeyköy Ortaokulu

Öğrenci	Numara	Sınıf
JARA ÇİMEN	1570	7I

Puan Türü	Puan	Genel Ort.	Dereceler				
			Snf	Kurum	İlçe	İl	Genel
LGS	▲ 362,000	222,020	17	34	34	112	408
Puanı Hesaplanan:			181	181	1895	5183	
Katılımlar:			40	181	181	1895	5186

Ders	Soru	Doğru	Yanlış	Net	Başarı %	Sınıf Ort.	Kurum Ort.	Genel Ort.
Türkçe	20	15	4	13,67	68	▲ 12,82	▲ 10,66	▲ 7,91
Matematik	20	14	4	12,67	63	▲ 7,47	▲ 4,80	▲ 2,96
Fen	20	13	4	11,67	58	▲ 9,37	▲ 6,58	▲ 4,53
Sosyal Bilgiler	10	8	2	7,33	73	▲ 6,82	▲ 4,82	▲ 3,03
Din K.ve A.B.	10	7	3	6,00	60	▼ 7,45	▼ 6,20	▲ 4,22
İngilizce	10	7	3	6,00	60	▼ 6,20	▲ 4,16	▲ 2,50
Toplam:		90	64	20	57,33	▲ 49,97	▲ 37,14	▲ 24,87

Soru No: 12345678901234567890

TÜRKÇE DACCCBDABaaADaCaDCA

Cevap Anh. B DACCCBDABBBBACDDCAC

MATEMATİK dDBACBAdBBB C BcCbCA

Cevap Anh. B ADBACBAdBBBCCDBACCCA

FEN BİLİMLERİ bDDACDDBbaC AaCBCC

Cevap Anh. B CBADDACDDBADCAACCBCC

SOSYAL BİL. dADcBADABC

Cevap Anh. B AADABADABC

DİN KÜLTÜRÜ cBBdDBaAD

Cevap Anh. B BBBCCDBBAD

İNGİLİZCE CdDAAbBcBD

Cevap Anh. B CBDADBCCBD

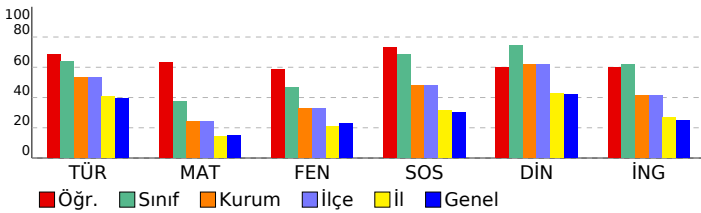

7. SINIF 2022 - 2023 LGS 2.DENEME

DERSLERE GÖRE BAŞARI ANALİZİ

	S	D	Y	B%
TÜRKÇE	20	15	4	75
Türkçe	20	15	4	75
T.7.3.30. Görsellerle ilgili soruların cevaplar.	1	1	0	100
T.7.3.16. Metnin konusunu belirler.	1	1	0	100
T.7.3.19. Metnin ilgili soruların cevaplar.	1	1	0	100
T.7.3.34. Grafik, tablo ve çizelgeyle sunulan bilgileri yorumlar.	3	2	0	67
T.7.3.17. Metnin ana fikrini/ana duygusunu belirler.	1	1	0	100
T.7.3.28. Okudukları ile ilgili çıkarımlarda bulunur.	2	2	0	100
T.7.3.1. Noktalama işaretlerine dikkat ederek sesli ve sessiz okur.	1	1	0	100
T.7.3.5. Bağlamdan hareketle bilmediği kelime ve kelime gruplarının anlamını tahmin eder.	1	1	0	100
T.7.3.6. Deyim ve atasözlerinin metne katkısını belirler.	1	0	1	0
T.7.3.7. Metni oluşturan unsurlar arasındaki geçiş ve bağlantı ifadelerinin anlama olan katkısını değerlendirir.	1	0	1	0
T.7.3.21. Metindeki hikâye unsurlarını belirler.	1	0	1	0
T.7.3.8. Metindeki söz sanatlarını tespit eder.	1	1	0	100
T.7.3.29. Metin türlerini ayırt eder.	1	1	0	100
T.7.3.12. Fiillerin anlam özelliklerini fark eder.	1	0	1	0
T.7.2.5. Kelimeleri anlamlarına uygun kullanır.	1	1	0	100
T.7.4.16. Yazdıklarını düzenler.	1	1	0	100
T.7.3.9. Çekim eklerinin işlevlerini ayırt eder.	1	1	0	100
MATEMATİK	20	14	4	70
Matematik	20	14	4	70
M.7.1.1.5. Tam sayılarla işlemler yapmayı gerektiren problemleri çözer.	8	5	3	63
M.7.1.1.1. Tam sayılarla toplama ve çıkarma işlemlerini yapar, ilgili problemleri çözer.	6	4	1	67
M.7.1.1.3. Tam sayılarla çarpma ve bölme işlemlerini yapar	1	1	0	100
M.7.1.2.3. Devirli olan ve olmayan ondalık gösterimleri rasyonel sayı olarak ifade eder.	1	1	0	100
M.7.1.1.2. Toplama işleminin özelliklerini akıcı işlem yapmak için birer strateji olarak kullanır.	1	1	0	100
M.7.1.1.3. Tam sayılarla çarpma ve bölme işlemlerini yapar.	2	2	0	100
M.7.1.3.5. Rasyonel sayılarla işlem yapmayı gerektiren problemleri çözer.	1	0	0	0
FEN BİLİMLERİ	20	13	4	65
Fen	20	13	4	65
F.7.1.1.6. Basit bir teleskop modeli hazırlayarak sunar.	1	0	0	0
F.7.2.1.2. Geçmişten günümüze, hücrenin yapısı ile ilgili görüşleri teknolojik gelişmelerle ilişkilendirerek tartışır.	1	0	0	0
Mitozun canlılar için önemini açıklar.	1	0	1	0
Hayvan ve bitki hücrelerini, temel kısımları ve görevleri açısından karşılaştırır.	1	1	0	100
F.7.2.3.1. Mayozun canlılar için önemini açıklar.	4	4	0	100
F.7.1.1.5. Teleskobun gök bilimin gelişimindeki önemine yönelik çıkarımda bulunur	1	1	0	100
F.7.1.1.2. Uzun kirliliğinin nedenlerini ifade ederek bu kirliliğin yol açabileceği olası sonuçları tahmin eder.	1	1	0	100
F.7.2.3.2. Üreme ana hücrelerinde mayozun nasıl gerçekleştiğini model üzerinde gösterir.	3	2	1	67
F.7.2.2.1. Mitozun canlılar için önemini açıklar.	2	1	1	50
F.7.1.1.3. Teknoloji ile uzay araştırmaları arasındaki ilişkiyi açıklar.	2	1	1	50
F.7.2.1.3. Hücre-doku-organ-sistem-organizma ilişkisini açıklar.	1	0	0	0
F.7.1.2.1. Dünya'dan bakıldığı şekliyle görülen yıldız gruplarının, isimlendirmesi olan takımyıldızlara değinilir.	1	1	0	100
F.7.2.1.1. Hayvan ve bitki hücrelerini, temel kısımları ve görevleri açısından karşılaştırır	1	1	0	100
SOSYAL BİL.	10	8	2	80
Sosyal Bilgiler	10	8	2	80
Osmanlı Devleti'nin fetih siyasetini örnekler üzerinden analiz eder.	3	2	1	67
Osmanlı Devleti'nin siyasi güç olarak ortaya çıkış sürecini ve bu süreci etkileyen faktörleri açıklar.	1	0	1	0
Medyanın sosyal değişim ve etkileşimdeki rolünü tartışır.	2	2	0	100
İletişimi etkileyen tutum ve davranışları analiz ederek kendi tutum ve davranışlarını sorgular.	3	3	0	100
Bireysel ve toplumsal ilişkilerde olumlu iletişim yollarını kullanır.	1	1	0	100
DİN KÜLTÜRÜ	10	7	3	70
Din K.ve A.B.	10	7	3	70
İslam'da hac ibadetinin önemi ayet ve hadisler ışığında yorumlar.	1	0	1	0
Hz. İsa'nın (a.s.) hayatını ana hatlarıyla tanır.	1	1	0	100
Allah'ın (c.c.) adil, merhametli ve affedicisi olması ile ahiret inancı arasındaki ilişkiyi kurar.	1	1	0	100
Ahiret hayatının aşamalarını açıklar.	1	0	1	0
Dünya hayatı ile ahiret hayatı arasındaki ilişkiyi yorumlar.	1	1	0	100
Melekler özellikleri ve görevlerine göre sınıflandırır.	3	2	1	67
Varlıklar âlemini özelliklerine göre ayırt eder.	2	2	0	100
İNGİLİZCE	10	7	3	70
İngilizce	10	7	3	70
Talking about routines and daily activities	4	3	1	75
Analysing a chart about some sports	1	0	1	0
Describing characters/people (making simple inquiries)	4	3	1	75
Making simple comparisons	1	1	0	100

SINAV SONUÇ BELGESİ

İSTANBUL / EYÜP / Alibeyköy Ortaokulu

Öğrenci	Numara	Sınıf
KAAN ŞAHİN	1556	7I

Puan Türü	Puan	Genel Ort.	Dereceler				
			Snf	Kurum	İlçe	İl	Genel
LGS	▲ 222,800	222,020	36	120	120	856	2283
Puanı Hesaplanan:			181	181	1895	5183	
Katılımlar:			40	181	181	1895	5186

Ders	Soru	Doğru	Yanlış	Net	Başarı %	Sınıf Ort.	Kurum Ort.	Genel Ort.
Türkçe	20	12	4	10,67	53	▼ 12,82	▲ 10,66	▲ 7,91
Matematik	20	3	16	-2,33	-12	▼ 7,47	▼ 4,80	▼ 2,96
Fen	20	9	10	5,67	28	▼ 9,37	▼ 6,58	▲ 4,53
Sosyal Bilgiler	10	9	1	8,67	87	▲ 6,82	▲ 4,82	▲ 3,03
Din K.ve A.B.	10	7	3	6,00	60	▼ 7,45	▼ 6,20	▲ 4,22
İngilizce	10	2	8	-0,67	-7	▼ 6,20	▼ 4,16	▼ 2,50
Toplam:		90	42	42	28,00	▼ 49,97	▼ 37,14	▲ 24,87

Soru No: 12345678901234567890

TÜRKÇE DA aCBDABBaBDDCaD

Cevap Anh. B DACCBDABBBBDACDDCAC

MATEMATİK dac aBdccaabDcAaabc

Cevap Anh. B ADBACBADDDBCCDBACCCA

FEN BİLİMLERİ baAccACDDBbbaAcb BcC

Cevap Anh. B CBADDACDDBADCAACCBCC

SOSYAL BİL. AADbBADABC

Cevap Anh. B AADABADABC

DİN KÜLTÜRÜ aBBCCDBaAD

Cevap Anh. B BBBCCDBBAD

İNGİLİZCE aBDcadbac

Cevap Anh. B CBDADBCCBD

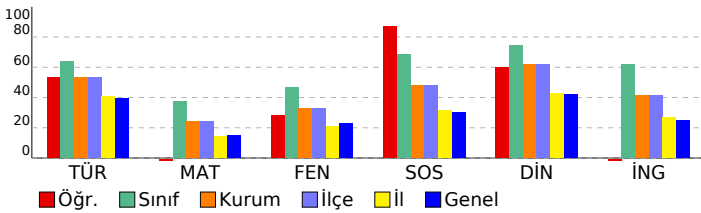

7. SINIF 2022 - 2023 LGS 2.DENEME

DERSLERE GÖRE BAŞARI ANALİZİ

	S	D	Y	B%
TÜRKÇE	20	12	4	60
Türkçe	20	12	4	60
T.7.3.30. Görsellerle ilgili soruların cevaplar.	1	1	0	100
T.7.3.16. Metnin konusunu belirler.	1	1	0	100
T.7.3.19. Metnin ilgili soruların cevaplar.	1	0	0	0
T.7.3.34. Grafik, tablo ve çizelgeyle sunulan bilgileri yorumlar.	3	1	1	33
T.7.3.17. Metnin ana fikrini/ana duygusunu belirler.	1	1	0	100
T.7.3.28. Okudukları ile ilgili çıkarımlarda bulunur.	2	2	0	100
T.7.3.1. Noktalama işaretlerine dikkat ederek sesli ve sessiz okur.	1	1	0	100
T.7.3.5. Bağlamdan hareketle bilmediği kelime ve kelime gruplarının anlamını tahmin eder.	1	1	0	100
T.7.3.6. Deyim ve atasözlerinin metne katkısını belirler.	1	1	0	100
T.7.3.7. Metni oluşturan unsurlar arasındaki geçiş ve bağlantı ifadelerinin anlama olan katkısını değerlendirir.	1	0	1	0
T.7.3.21. Metindeki hikâye unsurlarını belirler.	1	1	0	100
T.7.3.8. Metindeki söz sanatlarını tespit eder.	1	1	0	100
T.7.3.29. Metin türlerini ayırt eder.	1	0	1	0
T.7.3.12. Fiillerin anlam özelliklerini ayırt eder.	1	0	1	0
T.7.2.5. Kelimeleri anlamlarına uygun kullanır.	1	1	0	100
T.7.4.16. Yazdıklarını düzenler.	1	0	0	0
T.7.3.9. Çekim eklerinin işlevlerini ayırt eder.	1	0	0	0
MATEMATİK	20	3	16	15
Matematik	20	3	16	15
M.7.1.1.5. Tam sayılarla işlemler yapmayı gerektiren problemleri çözer.	8	0	7	0
M.7.1.1.1. Tam sayılarla toplama ve çıkarma işlemlerini yapar, ilgili problemleri çözer.	6	1	5	17
M.7.1.1.3. Tam sayılarla çarpma ve bölme işlemlerini yapar	1	0	1	0
M.7.1.2.3. Devirli olan ve olmayan ondalık gösterimleri rasyonel sayı olarak ifade eder.	1	1	0	100
M.7.1.1.2. Toplama işleminin özelliklerini akıcı işlem yapmak için birer strateji olarak kullanır.	1	0	1	0
M.7.1.1.3. Tam sayılarla çarpma ve bölme işlemlerini yapar.	2	0	2	0
M.7.1.3.5. Rasyonel sayılarla işlem yapmayı gerektiren problemleri çözer.	1	1	0	100
FEN BİLİMLERİ	20	9	10	45
Fen	20	9	10	45
F.7.1.1.6. Basit bir teleskop modeli hazırlayarak sunar.	1	0	1	0
F.7.2.1.2. Geçmişten günümüze, hücrenin yapısı ile ilgili görüşleri teknolojik gelişmelerle ilişkilendirerek tartışır.	1	0	1	0
Mitozun canlılar için önemini açıklar.	1	1	0	100
Hayvan ve bitki hücrelerini, temel kısımları ve görevleri açısından karşılaştırır.	1	0	1	0
F.7.2.3.1. Mayozun canlılar için önemini açıklar.	4	2	1	50
F.7.1.1.5. Teleskobun gök bilimin gelişimindeki öneme yönelik çıkarımda bulunur	1	1	0	100
F.7.1.1.2. Uzun kirliliğinin nedenlerini ifade ederek bu kirliliğin yol açabileceği olası sonuçları tahmin eder.	1	1	0	100
F.7.2.3.2. Üreme ana hücrelerinde mayozun nasıl gerçekleştiğini model üzerinde gösterir.	3	1	2	33
F.7.2.2.1. Mitozun canlılar için önemini açıklar.	2	0	2	0
F.7.1.1.3. Teknoloji ile uzay araştırmaları arasındaki ilişkiyi açıklar.	2	0	2	0
F.7.2.1.3. Hücre-doku-organ-sistem-organizma ilişkisini açıklar.	1	1	0	100
F.7.1.2.1. Dünya'dan bakıldığı şekliyle görülen yıldız gruplarının, isimlendirmesi olan takımyıldızlara değinilir.	1	1	0	100
F.7.2.1.1. Hayvan ve bitki hücrelerini, temel kısımları ve görevleri açısından karşılaştırır	1	1	0	100
SOSYAL BİL.	10	9	1	90
Sosyal Bilgiler	10	9	1	90
Osmanlı Devleti'nin fetih siyasetini örnekler üzerinden analiz eder.	3	3	0	100
Osmanlı Devleti'nin siyasi güç olarak ortaya çıkış sürecini ve bu süreci etkileyen faktörleri açıklar.	1	0	1	0
Medyanın sosyal değişim ve etkileşimdeki rolünü tartışır.	2	2	0	100
İletişimi etkileyen tutum ve davranışları analiz ederek kendi tutum ve davranışlarını sorgular.	3	3	0	100
Bireysel ve toplumsal ilişkilerde olumlu iletişim yollarını kullanır.	1	1	0	100
DİN KÜLTÜRÜ	10	7	3	70
Din K.ve A.B.	10	7	3	70
İslam'da hac ibadetinin önemi ayet ve hadisler ışığında yorumlar.	1	0	1	0
Hz. İsa'nın (a.s.) hayatını ana hatlarıyla tanır.	1	1	0	100
Allah'ın (c.c.) adil, merhametli ve affedicisi olması ile ahiret inancı arasındaki ilişkiyi kurar.	1	1	0	100
Ahiret hayatının aşamalarını açıklar.	1	1	0	100
Dünya hayatı ile ahiret hayatı arasındaki ilişkiyi yorumlar.	1	0	1	0
Melekleri özellikleri ve görevlerine göre sınıflandırır.	3	2	1	67
Varlıkların âlemini özelliklerine göre ayırt eder.	2	2	0	100
İNGİLİZCE	10	2	8	20
İngilizce	10	2	8	20
Talking about routines and daily activities	4	2	2	50
Analysing a chart about some sports	1	0	1	0
Describing characters/people (making simple inquiries)	4	0	4	0
Making simple comparisons	1	0	1	0

SINAV SONUÇ BELGESİ

İSTANBUL / EYÜP / Alibeyköy Ortaokulu

Öğrenci	Numara	Sınıf
MİNA KAHRAMAN	1519	7I

Puan Türü	Puan	Genel Ort.	Dereceler				
			Snf	Kurum	İlçe	İl	Genel
LGS	▲ 367,400	222,020	14	29	29	100	364
Puanı Hesaplanan:			181	181	1895	5183	
Katılımlar:			40	181	181	1895	5186

Ders	Soru	Doğru	Yanlış	Net	Başarı %	Sınıf Ort.	Kurum Ort.	Genel Ort.
Türkçe	20	18	2	17,33	87	▲ 12,82	▲ 10,66	▲ 7,91
Matematik	20	11	9	8,00	40	▲ 7,47	▲ 4,80	▲ 2,96
Fen	20	14	5	12,33	62	▲ 9,37	▲ 6,58	▲ 4,53
Sosyal Bilgiler	10	8	2	7,33	73	▲ 6,82	▲ 4,82	▲ 3,03
Din K.ve A.B.	10	10	0	10,00	100	▲ 7,45	▲ 6,20	▲ 4,22
İngilizce	10	7	3	6,00	60	▼ 6,20	▲ 4,16	▲ 2,50
Toplam:		90	68	21	61,00	▲ 49,97	▲ 37,14	▲ 24,87

Soru No: 12345678901234567890

TÜRKÇE CACDaCABBgBADBCCCAD

Cevap Anh. A CACDDCABBBBADBCCCAD

MATEMATİK dCaCABcCCdBDDbAaAaDd

Cevap Anh. A ACCCABDCCBDDABCAABDA

FEN BİLİMLERİ CCBCcCcDbBcDCA DABd

Cevap Anh. A CCBCCAACDABDDCADDABC

SOSYAL BİL. CBcDABbDAA

Cevap Anh. A CBADABADAA

DİN KÜLTÜRÜ DABBDDCBBB

Cevap Anh. A DABBDDCBBB

İNGİLİZCE CaDCBbDBCb

Cevap Anh. A CBDCBDDBCA

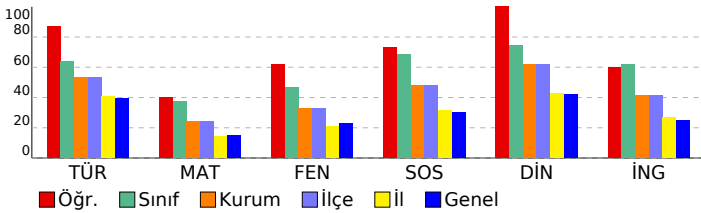

7. SINIF 2022 - 2023 LGS 2.DENEME

DERSLERE GÖRE BAŞARI ANALİZİ

	S	D	Y	B%
TÜRKÇE	20	18	2	90
Türkçe	20	18	2	90
T.7.3.34. Grafik, tablo ve çizelgeyle sunulan bilgileri yorumlar.	3	3	0	100
T.7.3.9. Çekim eklerinin işlevlerini ayırt eder.	1	1	0	100
T.7.4.16. Yazdıklarını düzenler.	1	1	0	100
T.7.2.5. Kelimeleri anlamlarına uygun kullanır.	1	1	0	100
T.7.3.12. Fiillerin anlam özelliklerini fark eder.	1	0	1	0
T.7.3.29. Metin türlerini ayırt eder.	1	1	0	100
T.7.3.8. Metindeki söz sanatlarını tespit eder.	1	1	0	100
T.7.3.21. Metindeki hikâye unsurlarını belirler.	1	1	0	100
T.7.3.7. Metni oluşturan unsurlar arasındaki geçiş ve bağlantı ifadelerinin anlama olan katkısını değerlendirir.	1	1	0	100
T.7.3.6. Deyim ve atasözlerinin metne katkısını belirler.	1	0	1	0
T.7.3.5. Bağlamdan hareketle bilmediği kelime ve kelime gruplarının anlamını tahmin eder.	1	1	0	100
T.7.3.1. Noktalama işaretlerine dikkat ederek sesli ve sessiz okur.	1	1	0	100
T.7.3.28. Okudukları ile ilgili çıkarımlarda bulunur.	2	2	0	100
T.7.3.17. Metnin ana fikrini/ana duygusunu belirler.	1	1	0	100
T.7.3.19. Metninle ilgili sorulan cevaplar.	1	1	0	100
T.7.3.16. Metnin konusunu belirler.	1	1	0	100
T.7.3.30. Görsellerle ilgili sorulan cevaplar.	1	1	0	100
MATEMATİK	20	11	9	55
Matematik	20	11	9	55
M.7.1.1.1. Tam sayılarla toplama ve çıkarma işlemlerini yapar, ilgili problemleri çözer.	6	5	1	83
M.7.1.1.5. Tam sayılarla işlemler yapmayı gerektiren problemleri çözer.	8	4	4	50
M.7.1.1.3. Tam sayılarla çarpma ve bölme işlemlerini yapar.	2	2	0	100
M.7.1.3.5. Rasyonel sayılarla işlem yapmayı gerektiren problemleri çözer.	1	0	1	0
M.7.1.1.2. Toplama işleminin özelliklerini akıcı işlem yapmak için birer strateji olarak kullanır.	1	0	1	0
M.7.1.2.3. Devirli olan ve olmayan ondalık gösterimleri rasyonel sayı olarak ifade eder.	1	0	1	0
M.7.1.1.3. Tam sayılarla çarpma ve bölme işlemlerini yapar	1	0	1	0
FEN BİLİMLERİ	20	14	5	70
Fen	20	14	5	70
F.7.2.1.1. Hayvan ve bitki hücrelerini, temel kısımları ve görevleri açısından karşılaştırır	1	1	0	100
F.7.1.1.3. Teknoloji ile uzay araştırmaları arasındaki ilişkiyi açıklar.	2	2	0	100
F.7.1.2.1. Dünya'dan bakıldığında şekliyle görülen yıldız gruplarının, isimlendirmesi olan takımyıldızlara değinilir.	1	1	0	100
F.7.2.3.1. Mayozun canlılar için önemini açıklar.	4	2	1	50
F.7.2.3.2. Üreme ana hücrelerinde mayozun nasıl gerçekleştiğini model üzerinde gösterir.	3	2	1	67
F.7.1.1.5. Hücre-doku-organ-sistem-organizma ilişkisini açıklar.	1	0	1	0
F.7.2.2.1. Mitozun canlılar için önemini açıklar.	2	1	1	50
F.7.1.1.2. Uzun kirliliğinin nedenlerini ifade ederek bu kirliliğin yol açabileceği olası sonuçları tahmin eder.	1	1	0	100
F.7.1.1.5. Teleskobun gök bilimindeki önemine yönelik çıkarımda bulunur	1	1	0	100
Hayvan ve bitki hücrelerini, temel kısımları ve görevleri açısından karşılaştırır.	1	1	0	100
Mitozun canlılar için önemini açıklar.	1	1	0	100
F.7.2.1.2. Geçmişten günümüze, hücrenin yapısı ile ilgili görüşleri teknolojik gelişmelerle ilişkilendirerek tartışır.	1	1	0	100
F.7.1.1.6. Basit bir teleskop modeli hazırlayarak sunar.	1	0	1	0
SOSYAL BİL.	10	8	2	80
Sosyal Bilgiler	10	8	2	80
İletişimi etkileyen tutum ve davranışları analiz ederek kendi tutum ve davranışlarını sorgular.	3	3	0	100
Bireysel ve toplumsal ilişkilerde olumlu iletişim yollarını kullanır.	1	0	1	0
Medyanın sosyal değişim ve etkileşimdeki rolünü tartışır.	2	2	0	100
Osmanlı Devleti'nin siyasi güç olarak ortaya çıkış sürecini ve bu süreci etkileyen faktörleri açıklar.	1	0	1	0
Osmanlı Devleti'nin fetih siyasetini örnekler üzerinden analiz eder.	3	3	0	100
DİN KÜLTÜRÜ	10	10	0	100
Din K.ve A.B.	10	10	0	100
Varlıklar âlemini özelliklerine göre ayırt eder.	2	2	0	100
Melekleri özellikleri ve görevlerine göre sınıflandırır.	3	3	0	100
Dünya hayatı ile ahiret hayatı arasındaki ilişkiyi yorumlar.	1	1	0	100
Ahiret hayatının aşamalarını açıklar.	1	1	0	100
Allah'ın (c.c.) adlı, merhametli ve affedici olması ile ahiret inancı arasındaki ilişkiyi kurar.	1	1	0	100
Hz. İsa'nın (a.s.) hayatını ana hatlarıyla tanıtır.	1	1	0	100
İslam'da hac ibadetinin önemini ayet ve hadisler ışığında yorumlar.	1	1	0	100
İNGİLİZCE	10	7	3	70
İngilizce	10	7	3	70
Making simple comparisons	1	1	0	100
Describing characters/people (making simple inquiries)	4	3	1	75
Analysing a chart about some sports	1	0	1	0
Talking about routines and daily activities	4	3	1	75

SINAV SONUÇ BELGESİ							
İSTANBUL / EYÜP / Alibeyköy Ortaokulu							
Öğrenci			Numara	Sınıf			
NEDA DEMİR			1720	7I			
Puan Türü	Puan	Genel Ort.	Dereceler				
			Snf	Kurum	İlçe	İl	Genel
LGS	▲ 428,000	222,020	2	7	7	15	71
Puanı Hesaplanan:			181	181	1895	5183	
Katılımlar:			40	181	181	1895	5186

Ders	Soru	Doğru	Yanlış	Net	Başarı %	Sınıf Ort.	Kurum Ort.	Genel Ort.
Türkçe	20	16	2	15,33	77	▲ 12,82	▲ 10,66	▲ 7,91
Matematik	20	19	1	18,67	93	▲ 7,47	▲ 4,80	▲ 2,96
Fen	20	15	3	14,00	70	▲ 9,37	▲ 6,58	▲ 4,53
Sosyal Bilgiler	10	9	1	8,67	87	▲ 6,82	▲ 4,82	▲ 3,03
Din K.ve A.B.	10	9	1	8,67	87	▲ 7,45	▲ 6,20	▲ 4,22
İngilizce	10	9	1	8,67	87	▲ 6,20	▲ 4,16	▲ 2,50
Toplam:		90	77	9	74,00	▲ 49,97	▲ 37,14	▲ 24,87

Soru No 12345678901234567890

TÜRKÇE ACCCB BaBBdCDDCAC

Cevap Anh. B DACCBDABBBBDACDDCAC

MATEMATİK ADBACBADDDBCCDBACaCa

Cevap Anh. B ADBACBADDDBCCDBACCa

FEN BİLİMLERİ C dDDACDBADcd bCBCC

Cevap Anh. B CBADDACDBADCAACCBCC

SOSYAL BİL. AADABADdBC

Cevap Anh. B AADABADABC

DİN KÜLTÜRÜ BBBdDBBAD

Cevap Anh. B BBBdDBBAD

İNGİLİZCE CBDADbCBD

Cevap Anh. B CBDADbCCBD

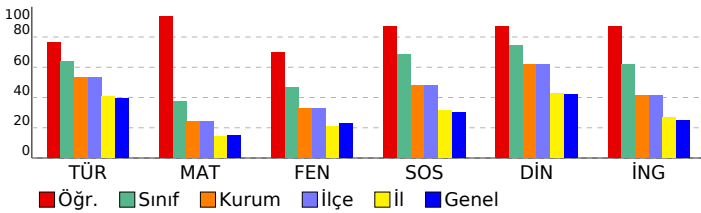

7. SINIF 2022 - 2023 LGS 2.DENEME

DERSLERE GÖRE BAŞARI ANALİZİ				
	S	D	Y	B%
TÜRKÇE	20	16	2	80
Türkçe	20	16	2	80
T.7.3.30. Görsellerle ilgili soruların cevaplar.	1	0	0	0
T.7.3.16. Metnin konusunu belirler.	1	1	0	100
T.7.3.19. Metnin ilgili soruların cevaplar.	1	1	0	100
T.7.3.34. Grafik, tablo ve çizelgeyle sunulan bilgileri yorumlar.	3	3	0	100
T.7.3.17. Metnin ana fikrini/ana duygusunu belirler.	1	1	0	100
T.7.3.28. Okudukları ile ilgili çıkarımlarda bulunur.	2	2	0	100
T.7.3.1. Noktalama işaretlerine dikkat ederek sesli ve sessiz okur.	1	0	0	0
T.7.3.5. Bağlamdan hareketle bilmediği kelime ve kelime gruplarının anlamını tahmin eder.	1	1	0	100
T.7.3.6. Deyim ve atasözlerinin metne katkısını belirler.	1	0	1	0
T.7.3.7. Metni oluşturan unsurlar arasındaki geçiş ve bağlantı ifadelerinin anlama olan katkısını değerlendirir.	1	1	0	100
T.7.3.21. Metindeki hikâye unsurlarını belirler.	1	1	0	100
T.7.3.8. Metindeki söz sanatlarını tespit eder.	1	1	0	100
T.7.3.29. Metin türlerini ayırt eder.	1	0	1	0
T.7.3.12. Fiillerin anlam özelliklerini fark eder.	1	1	0	100
T.7.2.5. Kelimeleri anlamlarına uygun kullanır.	1	1	0	100
T.7.4.16. Yazdıklarını düzenler.	1	1	0	100
T.7.3.9. Çekim eklerinin işlevlerini ayırt eder.	1	1	0	100
MATEMATİK	20	19	1	95
Matematik	20	19	1	95
M.7.1.1.5. Tam sayılarla işlemler yapmayı gerektiren problemleri çözer.	8	7	1	88
M.7.1.1.1. Tam sayılarla toplama ve çıkarma işlemlerini yapar, ilgili problemleri çözer.	6	6	0	100
M.7.1.1.3. Tam sayılarla çarpma ve bölme işlemlerini yapar	1	1	0	100
M.7.1.2.3. Devirli olan ve olmayan ondalık gösterimleri rasyonel sayı olarak ifade eder.	1	1	0	100
M.7.1.1.2. Toplama işleminin özelliklerini akıcı işlem yapmak için birer strateji olarak kullanır.	1	1	0	100
M.7.1.1.3. Tam sayılarla çarpma ve bölme işlemlerini yapar.	2	2	0	100
M.7.1.3.5. Rasyonel sayılarla işlem yapmayı gerektiren problemleri çözer.	1	1	0	100
FEN BİLİMLERİ	20	15	3	75
Fen	20	15	3	75
F.7.1.1.6. Basit bir teleskop modeli hazırlayarak sunar.	1	1	0	100
F.7.2.1.2. Geçmişten günümüze, hücrenin yapısı ile ilgili görüşleri teknolojik gelişmelerle ilişkilendirerek tartışır.	1	0	0	0
Mitozun canlılar için önemini açıklar.	1	0	1	0
Hayvan ve bitki hücrelerini, temel kısımları ve görevleri açısından karşılaştırır.	1	1	0	100
F.7.2.3.1. Mayozun canlılar için önemini açıklar.	4	4	0	100
F.7.1.1.5. Teleskobun gök bilimin gelişimindeki öneme yönelik çıkarımda bulunur	1	1	0	100
F.7.1.1.2. Uzun kirliliğinin nedenlerini ifade ederek bu kirliliğin yol açabileceği olası sonuçları tahmin eder.	1	1	0	100
F.7.2.3.2. Üreme ana hücrelerinde mayozun nasıl gerçekleştiğini model üzerinde gösterir.	3	1	1	33
F.7.2.2.1. Mitozun canlılar için önemini açıklar.	2	2	0	100
F.7.1.1.3. Teknoloji ile uzay araştırmaları arasındaki ilişkiyi açıklar.	2	2	0	100
F.7.2.1.3. Hücre-doku-organ-sistem-organizma ilişkisini açıklar.	1	0	1	0
F.7.1.2.1. Dünya'dan bakıldığı şekliyle görülen yıldız gruplarının, isimlendirmesi olan takımyıldızlara değinilir.	1	1	0	100
F.7.2.1.1. Hayvan ve bitki hücrelerini, temel kısımları ve görevleri açısından karşılaştırır	1	1	0	100
SOSYAL BİL.	10	9	1	90
Sosyal Bilgiler	10	9	1	90
Osmanlı Devleti'nin fetih siyasetini örnekler üzerinden analiz eder.	3	3	0	100
Osmanlı Devleti'nin siyasi güç olarak ortaya çıkış sürecini ve bu süreci etkileyen faktörleri açıklar.	1	1	0	100
Medyanın sosyal değişim ve etkileşimdeki rolünü tartışır.	2	2	0	100
İletişimi etkileyen tutum ve davranışları analiz ederek kendi tutum ve davranışlarını sorgular.	3	3	0	100
Bireysel ve toplumsal ilişkilerde olumlu iletişim yollarını kullanır.	1	0	1	0
DİN KÜLTÜRÜ	10	9	1	90
Din K.ve A.B.	10	9	1	90
İslam'da hac ibadetinin önemi ayet ve hadisler ışığında yorumlar.	1	1	0	100
Hz. İsa'nın (a.s.) hayatını ana hatlarıyla tanır.	1	1	0	100
Allah'ın (c.c.) adil, merhametli ve affedicisi olması ile ahiret inancı arasındaki ilişkiyi kurar.	1	1	0	100
Ahiret hayatının aşamalarını açıklar.	1	0	1	0
Dünya hayatı ile ahiret hayatı arasındaki ilişkiyi yorumlar.	1	1	0	100
Melekleri özellikleri ve görevlerine göre sınıflandırır.	3	3	0	100
Varlıkların âlemini özelliklerine göre ayırt eder.	2	2	0	100
İNGİLİZCE	10	9	1	90
İngilizce	10	9	1	90
Talking about routines and daily activities	4	4	0	100
Analysing a chart about some sports	1	1	0	100
Describing characters/people (making simple inquiries)	4	3	1	75
Making simple comparisons	1	1	0	100

SINAV SONUÇ BELGESİ

İSTANBUL / EYÜP / Alibeyköy Ortaokulu

Öğrenci	Numara	Sınıf
NİSA NUR ÇINAR	1513	7I

Puan Türü	Puan	Genel Ort.	Dereceler				
			Snf	Kurum	İlçe	İl	Genel
LGS	▲ 345,200	222,020	20	42	42	156	542
Puanı Hesaplanan:			181	181	1895	5183	
Katılımlar:			40	181	181	1895	5186

Ders	Soru	Doğru	Yanlış	Net	Başarı %	Sınıf Ort.	Kurum Ort.	Genel Ort.
Türkçe	20	15	5	13,33	67	▲ 12,82	▲ 10,66	▲ 7,91
Matematik	20	11	5	9,33	47	▲ 7,47	▲ 4,80	▲ 2,96
Fen	20	13	4	11,67	58	▲ 9,37	▲ 6,58	▲ 4,53
Sosyal Bilgiler	10	7	3	6,00	60	▼ 6,82	▲ 4,82	▲ 3,03
Din K.ve A.B.	10	8	2	7,33	73	▼ 7,45	▲ 6,20	▲ 4,22
İngilizce	10	8	1	7,67	77	▲ 6,20	▲ 4,16	▲ 2,50
Toplam:		90	62	20	55,33	▲ 49,97	▲ 37,14	▲ 24,87

Soru No: 12345678901234567890

TÜRKÇE DAbCCBDgBBBaDACAdb

Cevap Anh. B DACCBDABBBBDACDDCAC

MATEMATİK dD A dADDB CACBAC Cd

Cevap Anh. B ADBACBADDDBCCDBACCCA

FEN BİLİMLERİ AcDAbD BbDCAACCBdC

Cevap Anh. B CBADDACDDBADCAACCBCC

SOSYAL BİL. AADbBADcBd

Cevap Anh. B AADABADABC

DİN KÜLTÜRÜ BBBdDBaAD

Cevap Anh. B BBBCCDBBAD

İNGİLİZCE CBDA BCCdD

Cevap Anh. B CBDADBCCBD

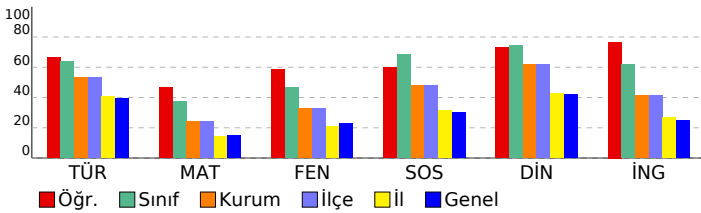

7. SINIF 2022 - 2023 LGS 2.DENEME

DERSLERE GÖRE BAŞARI ANALİZİ

	S	D	Y	B%
TÜRKÇE	20	15	5	75
Türkçe	20	15	5	75
T.7.3.30. Görsellerle ilgili soruların cevaplar.	1	1	0	100
T.7.3.16. Metnin konusunu belirler.	1	1	0	100
T.7.3.19. Metnin ilgili soruların cevaplar.	1	0	1	0
T.7.3.34. Grafik, tablo ve çizelgeyle sunulan bilgileri yorumlar.	3	2	1	67
T.7.3.17. Metnin ana fikrini/ana duygusunu belirler.	1	1	0	100
T.7.3.28. Okudukları ile ilgili çıkarımlarda bulunur.	2	2	0	100
T.7.3.1. Noktalama işaretlerine dikkat ederek sesli ve sessiz okur.	1	0	1	0
T.7.3.5. Bağlamdan hareketle bilmediği kelime ve kelime gruplarının anlamını tahmin eder.	1	1	0	100
T.7.3.6. Deyim ve atasözlerinin metne katkısını belirler.	1	1	0	100
T.7.3.7. Metni oluşturan unsurlar arasındaki geçiş ve bağlantı ifadelerinin anlama olan katkısını değerlendirir.	1	1	0	100
T.7.3.21. Metindeki hikâye unsurlarını belirler.	1	0	1	0
T.7.3.8. Metindeki söz sanatlarını tespit eder.	1	1	0	100
T.7.3.29. Metin türlerini ayırt eder.	1	1	0	100
T.7.3.12. Fiillerin anlam özelliklerini fark eder.	1	0	1	0
T.7.2.5. Kelimeleri anlamlarına uygun kullanır.	1	1	0	100
T.7.4.16. Yazdıklarını düzenler.	1	1	0	100
T.7.3.9. Çekim eklerinin işlevlerini ayırt eder.	1	1	0	100
MATEMATİK	20	11	5	55
Matematik	20	11	5	55
M.7.1.1.5. Tam sayılarla işlemler yapmayı gerektiren problemleri çözer.	8	3	2	38
M.7.1.1.1. Tam sayılarla toplama ve çıkarma işlemlerini yapar, ilgili problemleri çözer.	6	5	1	83
M.7.1.1.3. Tam sayılarla çarpma ve bölme işlemlerini yapar	1	0	0	0
M.7.1.2.3. Devirli olan ve olmayan ondalık gösterimleri rasyonel sayı olarak ifade eder.	1	0	1	0
M.7.1.1.2. Toplama işleminin özelliklerini akıcı işlem yapmak için birer strateji olarak kullanır.	1	1	0	100
M.7.1.1.3. Tam sayılarla çarpma ve bölme işlemlerini yapar.	2	2	0	100
M.7.1.3.5. Rasyonel sayılarla işlem yapmayı gerektiren problemleri çözer.	1	0	1	0
FEN BİLİMLERİ	20	13	4	65
Fen	20	13	4	65
F.7.1.1.6. Basit bir teleskop modeli hazırlayarak sunar.	1	0	0	0
F.7.2.1.2. Geçmişten günümüze, hücrenin yapısı ile ilgili görüşleri teknolojik gelişmelerle ilişkilendirerek tartışır.	1	0	0	0
Mitozun canlılar için önemini açıklar.	1	1	0	100
Hayvan ve bitki hücrelerini, temel kısımları ve görevleri açısından karşılaştırır.	1	0	1	0
F.7.2.3.1. Mayozun canlılar için önemini açıklar.	4	3	0	75
F.7.1.1.5. Teleskobun gök bilimin gelişimindeki önemine yönelik çıkarımda bulunur	1	1	0	100
F.7.1.1.2. Uzun kirliliğinin nedenlerini ifade ederek bu kirliliğin yol açabileceği olası sonuçları tahmin eder.	1	0	1	0
F.7.2.3.2. Üreme ana hücrelerinde mayozun nasıl gerçekleştiğini model üzerinde gösterir.	3	3	0	100
F.7.2.2.1. Mitozun canlılar için önemini açıklar.	2	1	1	50
F.7.1.1.3. Teknoloji ile uzay araştırmaları arasındaki ilişkiyi açıklar.	2	1	1	50
F.7.2.1.3. Hücre-doku-organ-sistem-organizma ilişkisini açıklar.	1	1	0	100
F.7.1.2.1. Dünya'dan bakıldığı şekliyle görülen yıldız gruplarının, isimlendirmesi olan takımyıldızlara değinilir.	1	1	0	100
F.7.2.1.1. Hayvan ve bitki hücrelerini, temel kısımları ve görevleri açısından karşılaştırır	1	1	0	100
SOSYAL BİL.	10	7	3	70
Sosyal Bilgiler	10	7	3	70
Osmanlı Devleti'nin fetih siyasetini örnekler üzerinden analiz eder.	3	3	0	100
Osmanlı Devleti'nin siyasi güç olarak ortaya çıkış sürecini ve bu süreci etkileyen faktörleri açıklar.	1	0	1	0
Medyanın sosyal değişim ve etkileşimdeki rolünü tartışır.	2	2	0	100
İletişimi etkileyen tutum ve davranışları analiz ederek kendi tutum ve davranışlarını sorgular.	3	2	1	67
Bireysel ve toplumsal ilişkilerde olumlu iletişim yollarını kullanır.	1	0	1	0
DİN KÜLTÜRÜ	10	8	2	80
Din K.ve A.B.	10	8	2	80
İslam'da hac ibadetinin önemi ayet ve hadisler ışığında yorumlar.	1	1	0	100
Hz. İsa'nın (a.s.) hayatını ana hatlarıyla tanır.	1	1	0	100
Allah'ın (c.c.) adil, merhametli ve affedicisi olması ile ahiret inancı arasındaki ilişki kurar.	1	1	0	100
Ahiret hayatının aşamalarını açıklar.	1	0	1	0
Dünya hayatı ile ahiret hayatı arasındaki ilişkiyi yorumlar.	1	1	0	100
Melekler özellikleri ve görevlerine göre sınıflandırır.	3	2	1	67
Varlıklar âlemini özelliklerine göre ayırt eder.	2	2	0	100
İNGİLİZCE	10	8	1	80
İngilizce	10	8	1	80
Talking about routines and daily activities	4	4	0	100
Analysing a chart about some sports	1	0	0	0
Describing characters/people (making simple inquiries)	4	3	1	75
Making simple comparisons	1	1	0	100

SINAV SONUÇ BELGESİ

İSTANBUL / EYÜP / Alibeyköy Ortaokulu

Öğrenci	Numara	Sınıf
ÖZGÜR KAAN FİDAN	1534	7I

Puan Türü	Puan	Genel Ort.	Dereceler				
			Snf	Kurum	İlçe	İl	Genel
LGS	▲ 408,800	222,020	4	13	13	31	141
Puanı Hesaplanan:			181	181	1895	5183	
Katılımlar:			40	181	181	1895	5186

Ders	Soru	Doğru	Yanlış	Net	Başarı %	Sınıf Ort.	Kurum Ort.	Genel Ort.
Türkçe	20	16	4	14,67	73	▲ 12,82	▲ 10,66	▲ 7,91
Matematik	20	18	2	17,33	87	▲ 7,47	▲ 4,80	▲ 2,96
Fen	20	14	5	12,33	62	▲ 9,37	▲ 6,58	▲ 4,53
Sosyal Bilgiler	10	9	1	8,67	87	▲ 6,82	▲ 4,82	▲ 3,03
Din K.ve A.B.	10	9	1	8,67	87	▲ 7,45	▲ 6,20	▲ 4,22
İngilizce	10	9	0	9,00	90	▲ 6,20	▲ 4,16	▲ 2,50
Toplam:	90	75	13	70,67	79	▲ 49,97	▲ 37,14	▲ 24,87

Soru No: 12345678901234567890

TÜRKÇE	bACDaCADBBgBdBCCCAD
Cevap Anh. A	CACDDCADBBBBADBCCCAD

MATEMATİK	ACaCABDaCBDDABCABDA
Cevap Anh. A	ACCCABDCCBDDABCABDA

FEN BİLİMLERİ	CCBCCAcCabDDCAdDdB
Cevap Anh. A	CCBCCAACDABDDCADDABC

SOSYAL BİL.	CBADABcDAA
Cevap Anh. A	CBADABADAA

DİN KÜLTÜRÜ	DABBDDCBBa
Cevap Anh. A	DABBDDCBBB

İNGİLİZCE	CBDCB DBCA
Cevap Anh. A	CBDCBDDBCA

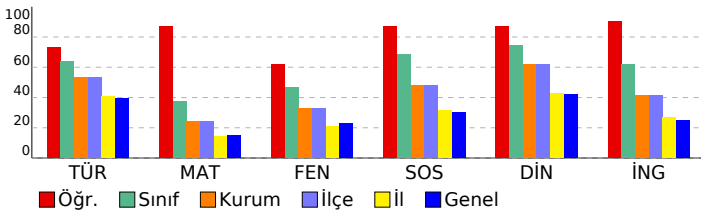

7. SINIF 2022 - 2023 LGS 2.DENEME

DERSLERE GÖRE BAŞARI ANALİZİ

	S	D	Y	B%
TÜRKÇE	20	16	4	80
Türkçe	20	16	4	80
T.7.3.34. Grafik, tablo ve çizelgeyle sunulan bilgileri yorumlar.	3	2	1	67
T.7.3.9. Çekim eklerinin işlevlerini ayırt eder.	1	1	0	100
T.7.4.16. Yazdıklarını düzenler.	1	1	0	100
T.7.2.5. Kelimeleri anlamlarına uygun kullanır.	1	1	0	100
T.7.3.12. Fiillerin anlam özelliklerini fark eder.	1	0	1	0
T.7.3.29. Metin türlerini ayırt eder.	1	1	0	100
T.7.3.8. Metindeki söz sanatlarını tespit eder.	1	1	0	100
T.7.3.21. Metindeki hikâye unsurlarını belirler.	1	1	0	100
T.7.3.7. Metni oluşturan unsurlar arasındaki geçiş ve bağlantı ifadelerinin anlama olan katkısını değerlendirir.	1	1	0	100
T.7.3.6. Deyim ve atasözlerinin metne katkısını belirler.	1	0	1	0
T.7.3.5. Bağlamdan hareketle bilmediği kelime ve kelime gruplarının anlamını tahmin eder.	1	1	0	100
T.7.3.1. Noktalama işaretlerine dikkat ederek sesli ve sessiz okur.	1	0	1	0
T.7.3.28. Okudukları ile ilgili çıkarımlarda bulunur.	2	2	0	100
T.7.3.17. Metnin ana fikrini/ana duygusunu belirler.	1	1	0	100
T.7.3.19. Metninle ilgili sorulan cevaplar.	1	1	0	100
T.7.3.16. Metnin konusunu belirler.	1	1	0	100
T.7.3.30. Görsellerle ilgili sorulan cevaplar.	1	1	0	100
MATEMATİK	20	18	2	90
Matematik	20	18	2	90
M.7.1.1.1. Tam sayılarla toplama ve çıkarma işlemlerini yapar, ilgili problemleri çözer.	6	6	0	100
M.7.1.1.5. Tam sayılarla işlemler yapmayı gerektiren problemleri çözer.	8	6	2	75
M.7.1.1.3. Tam sayılarla çarpma ve bölme işlemlerini yapar.	2	2	0	100
M.7.1.3.5. Rasyonel sayılarla işlem yapmayı gerektiren problemleri çözer.	1	1	0	100
M.7.1.1.2. Toplama işleminin özelliklerini akıcı işlem yapmak için birer strateji olarak kullanır.	1	1	0	100
M.7.1.2.3. Devirli olan ve olmayan ondalık gösterimleri rasyonel sayı olarak ifade eder.	1	1	0	100
M.7.1.1.3. Tam sayılarla çarpma ve bölme işlemlerini yapar	1	1	0	100
FEN BİLİMLERİ	20	14	5	70
Fen	20	14	5	70
F.7.2.1.1. Hayvan ve bitki hücrelerini, temel kısımları ve görevleri açısından karşılaştırır	1	1	0	100
F.7.1.1.3. Teknoloji ile uzay araştırmaları arasındaki ilişkiyi açıklar.	2	1	1	50
F.7.1.2.1. Dünya'dan bakıldığında şekliyle görülen yıldız gruplarının, isimlendirmesi olan takımyıldızlara değinilir.	1	1	0	100
F.7.2.3.1. Mayozun canlılar için önemini açıklar.	4	3	1	75
F.7.2.3.2. Üreme ana hücrelerinde mayozun nasıl gerçekleştiğini model üzerinde gösterir.	3	3	0	100
F.7.2.1.3. Hücre-doku-organ-sistem-organizma ilişkisini açıklar.	1	0	1	0
F.7.2.2.1. Mitozun canlılar için önemini açıklar.	2	1	1	50
F.7.1.1.2. Uzun kirliliğinin nedenlerini ifade ederek bu kirliliğin yol açabileceği olası sonuçları tahmin eder.	1	1	0	100
F.7.1.1.5. Teleskobun gök bilimindeki önemine yönelik çıkarımda bulunur	1	1	0	100
Hayvan ve bitki hücrelerini, temel kısımları ve görevleri açısından karşılaştırır.	1	1	0	100
Mitozun canlılar için önemini açıklar.	1	0	1	0
F.7.2.1.2. Geçmişten günümüze, hücrenin yapısı ile ilgili görüşleri teknolojik gelişmelerle ilişkilendirerek tartışır.	1	1	0	100
F.7.1.1.6. Basit bir teleskop modeli hazırlayarak sunar.	1	0	0	0
SOSYAL BİL.	10	9	1	90
Sosyal Bilgiler	10	9	1	90
İletişimi etkileyen tutum ve davranışları analiz ederek kendi tutum ve davranışlarını sorgular.	3	3	0	100
Bireysel ve toplumsal ilişkilerde olumlu iletişim yollarını kullanır.	1	1	0	100
Medyanın sosyal değişim ve etkileşimdeki rolünü tartışır.	2	2	0	100
Osmanlı Devleti'nin siyasi güç olarak ortaya çıkış sürecini ve bu süreci etkileyen faktörleri açıklar.	1	0	1	0
Osmanlı Devleti'nin fetih siyasetini örnekler üzerinden analiz eder.	3	3	0	100
DİN KÜLTÜRÜ	10	9	1	90
Din K.ve A.B.	10	9	1	90
Varlıklar âlemini özelliklerine göre ayırt eder.	2	2	0	100
Melekleri özellikleri ve görevlerine göre sınıflandırır.	3	3	0	100
Dünya hayatı ile ahiret hayatı arasındaki ilişkiyi yorumlar.	1	1	0	100
Ahiret hayatının aşamalarını açıklar.	1	1	0	100
Allah'ın (c.c.) adlı, merhametli ve affedicisi olması ile ahiret inancı arasındaki ilişkiyi kurar.	1	1	0	100
Hz. İsa'nın (a.s.) hayatını ana hatlarıyla tanıtır.	1	1	0	100
İslam'da hac ibadetinin önemini ayet ve hadisler ışığında yorumlar.	1	0	1	0
İNGİLİZCE	10	9	0	90
İngilizce	10	9	0	90
Making simple comparisons	1	1	0	100
Describing characters/people (making simple inquiries)	4	4	0	100
Analysing a chart about some sports	1	0	0	0
Talking about routines and daily activities	4	4	0	100

SINAV SONUÇ BELGESİ

İSTANBUL / EYÜP / Alibeyköy Ortaokulu

Öğrenci	Numara	Sınıf
SALİHA AKKURT	1548	7I

Puan Türü	Puan	Genel Ort.	Dereceler				
			Snf	Kurum	İlçe	İl	Genel
LGS	▲ 314,600	222,020	22	53	53	268	847
Puanı Hesaplanan:			181	181	1895	5183	
Katılımlar:			40	181	181	1895	5186

Ders	Soru	Doğru	Yanlış	Net	Başarı %	Sınıf Ort.	Kurum Ort.	Genel Ort.
Türkçe	20	16	3	15,00	75	▲ 12,82	▲ 10,66	▲ 7,91
Matematik	20	8	5	6,33	32	▼ 7,47	▲ 4,80	▲ 2,96
Fen	20	7	2	6,33	32	▼ 9,37	▼ 6,58	▲ 4,53
Sosyal Bilgiler	10	8	0	8,00	80	▲ 6,82	▲ 4,82	▲ 3,03
Din K.ve A.B.	10	9	1	8,67	87	▲ 7,45	▲ 6,20	▲ 4,22
İngilizce	10	8	2	7,33	73	▲ 6,20	▲ 4,16	▲ 2,50
Toplam:		90	56	13	51,67	▲ 49,97	▲ 37,14	▲ 24,87

Soru No: 12345678901234567890

TÜRKÇE ACDaCADBbCbCDBCCCAD

Cevap Anh. A CACDDCADBBBBADBCCCAD

MATEMATİK ACaCbB a c DA A Dd

Cevap Anh. A ACCCABDCCBDDABCABDA

FEN BİLİMLERİ CCcCb A D CA

Cevap Anh. A CCBCCAACDABDDCADDABC

SOSYAL BİL. CBADAB DA

Cevap Anh. A CBADABADAA

DİN KÜLTÜRÜ DABBDDCaBB

Cevap Anh. A DABBDDCBBB

İNGİLİZCE CBDCBbDcCA

Cevap Anh. A CBDCBDDBCA

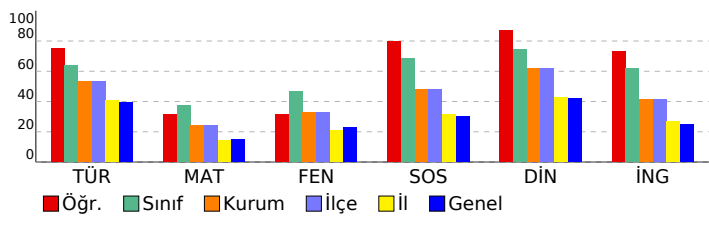

7. SINIF 2022 - 2023 LGS 2.DENEME

DERSLERE GÖRE BAŞARI ANALİZİ

	S	D	Y	B%
TÜRKÇE	20	16	3	80
Türkçe	20	16	3	80
T.7.3.34. Grafik, tablo ve çizelgeyle sunulan bilgileri yorumlar.	3	2	0	67
T.7.3.9. Çekim eklerinin işlevlerini ayırt eder.	1	1	0	100
T.7.4.16. Yazdıklarını düzenler.	1	1	0	100
T.7.2.5. Kelimeleri anlamlarına uygun kullanır.	1	1	0	100
T.7.3.12. Fiillerin anlam özelliklerini fark eder.	1	0	1	0
T.7.3.29. Metin türlerini ayırt eder.	1	1	0	100
T.7.3.8. Metindeki söz sanatlarını tespit eder.	1	1	0	100
T.7.3.21. Metindeki hikâye unsurlarını belirler.	1	1	0	100
T.7.3.7. Metni oluşturan unsurlar arasındaki geçiş ve bağlantı ifadelerinin anlama olan katkısını değerlendirir.	1	1	0	100
T.7.3.6. Deyim ve atasözlerinin metne katkısını belirler.	1	0	1	0
T.7.3.5. Bağlamdan hareketle bilmediği kelime ve kelime gruplarının anlamını tahmin eder.	1	1	0	100
T.7.3.1. Noktalama işaretlerine dikkat ederek sesli ve sessiz okur.	1	0	1	0
T.7.3.28. Okudukları ile ilgili çıkarımlarda bulunur.	2	2	0	100
T.7.3.17. Metnin ana fikrini/ana duygusunu belirler.	1	1	0	100
T.7.3.19. Metninle ilgili sorulan cevaplar.	1	1	0	100
T.7.3.16. Metnin konusunu belirler.	1	1	0	100
T.7.3.30. Görsellerle ilgili sorulan cevaplar.	1	1	0	100
MATEMATİK	20	8	5	40
Matematik	20	8	5	40
M.7.1.1.1. Tam sayılarla toplama ve çıkarma işlemlerini yapar, ilgili problemleri çözer.	6	3	2	50
M.7.1.1.5. Tam sayılarla işlemler yapmayı gerektiren problemleri çözer.	8	2	3	25
M.7.1.1.3. Tam sayılarla çarpma ve bölme işlemlerini yapar.	2	2	0	100
M.7.1.3.5. Rasyonel sayılarla işlem yapmayı gerektiren problemleri çözer.	1	0	0	0
M.7.1.1.2. Toplama işleminin özelliklerini akıcı işlem yapmak için birer strateji olarak kullanır.	1	1	0	100
M.7.1.2.3. Devirli olan ve olmayan ondalık gösterimleri rasyonel sayı olarak ifade eder.	1	0	0	0
M.7.1.1.3. Tam sayılarla çarpma ve bölme işlemlerini yapar	1	0	0	0
FEN BİLİMLERİ	20	7	2	35
Fen	20	7	2	35
F.7.2.1.1. Hayvan ve bitki hücrelerini, temel kısımları ve görevleri açısından karşılaştırır	1	1	0	100
F.7.1.1.3. Teknoloji ile uzay araştırmaları arasındaki ilişkiyi açıklar.	2	2	0	100
F.7.1.2.1. Dünya'dan bakıldığında şekliyle görülen yıldız gruplarının, isimlendirmesi olan takımyıldızlara değinilir.	1	0	1	0
F.7.2.3.1. Mayozun canlılar için önemini açıklar.	4	1	0	25
F.7.2.3.2. Üreme ana hücrelerinde mayozun nasıl gerçekleştiğini model üzerinde gösterir.	3	0	1	0
F.7.2.1.3. Hücre-doku-organ-sistem-organizma ilişkisini açıklar.	1	1	0	100
F.7.2.2.1. Mitozun canlılar için önemini açıklar.	2	0	0	0
F.7.1.1.2. Uzun kirliliğinin nedenlerini ifade ederek bu kirliliğin yol açabileceği olası sonuçları tahmin eder.	1	1	0	100
F.7.1.1.5. Teleskobun gök bilimindeki önemine yönelik çıkarımda bulunur	1	1	0	100
Hayvan ve bitki hücrelerini, temel kısımları ve görevleri açısından karşılaştırır.	1	0	0	0
Mitozun canlılar için önemini açıklar.	1	0	0	0
F.7.2.1.2. Geçmişten günümüze, hücrenin yapısı ile ilgili görüşleri teknolojik gelişmelerle ilişkilendirerek tartışır.	1	0	0	0
F.7.1.1.6. Basit bir teleskop modeli hazırlayarak sunar.	1	0	0	0
SOSYAL BİL.	10	8	0	80
Sosyal Bilgiler	10	8	0	80
İletişimi etkileyen tutum ve davranışları analiz ederek kendi tutum ve davranışlarını sorgular.	3	3	0	100
Bireysel ve toplumsal ilişkilerde olumlu iletişim yollarını kullanır.	1	1	0	100
Medyanın sosyal değişim ve etkileşimdeki rolünü tartışır.	2	2	0	100
Osmanlı Devleti'nin siyasi güç olarak ortaya çıkış sürecini ve bu süreci etkileyen faktörleri açıklar.	1	0	0	0
Osmanlı Devleti'nin fetih siyasetini örnekler üzerinden analiz eder.	3	2	0	67
DİN KÜLTÜRÜ	10	9	1	90
Din K.ve A.B.	10	9	1	90
Varlıklar âlemini özelliklerine göre ayırt eder.	2	2	0	100
Melekleri özellikleri ve görevlerine göre sınıflandırır.	3	3	0	100
Dünya hayatı ile ahiret hayatı arasındaki ilişkiyi yorumlar.	1	1	0	100
Ahiret hayatının aşamalarını açıklar.	1	1	0	100
Allah'ın (c.c.) adil, merhametli ve affedici olması ile ahiret inancı arasındaki ilişkiyi kurar.	1	0	1	0
Hz. İsa'nın (a.s.) hayatını ana hatlarıyla tanıtır.	1	1	0	100
İslam'da hac ibadetinin önemini ayet ve hadisler ışığında yorumlar.	1	1	0	100
İNGİLİZCE	10	8	2	80
İngilizce	10	8	2	80
Making simple comparisons	1	1	0	100
Describing characters/people (making simple inquiries)	4	4	0	100
Analysing a chart about some sports	1	0	1	0
Talking about routines and daily activities	4	3	1	75

SINAV SONUÇ BELGESİ

İSTANBUL / EYÜP / Alibeyköy Ortaokulu

Öğrenci	Numara	Sınıf
TUANA İLHAN	1567	7I

Puan Türü	Puan	Genel Ort.	Dereceler				
			Snf	Kurum	İlçe	İl	Genel
LGS	▲ 311,600	222,020	23	54	54	280	879
Puanı Hesaplanan:			181	181	1895	5183	
Katılımlar:			40	181	181	1895	5186

Ders	Soru	Doğru	Yanlış	Net	Başarı %	Sınıf Ort.	Kurum Ort.	Genel Ort.
Türkçe	20	15	3	14,00	70	▲ 12,82	▲ 10,66	▲ 7,91
Matematik	20	9	8	6,33	32	▼ 7,47	▲ 4,80	▲ 2,96
Fen	20	8	3	7,00	35	▼ 9,37	▲ 6,58	▲ 4,53
Sosyal Bilgiler	10	8	1	7,67	77	▲ 6,82	▲ 4,82	▲ 3,03
Din K.ve A.B.	10	9	1	8,67	87	▲ 7,45	▲ 6,20	▲ 4,22
İngilizce	10	7	0	7,00	70	▲ 6,20	▲ 4,16	▲ 2,50
Toplam:		90	56	16	50,67	▲ 49,97	▲ 37,14	▲ 24,87

Soru No: 12345678901234567890

TÜRKÇE DcaCaBD BBBBDACDDCA

Cevap Anh. B DACCBDABBBBDACDDCAC

MATEMATİK dccA BADcB CaDbcCaa

Cevap Anh. B ADBACBADDDBCCDBACCCA

FEN BİLİMLERİ D AC Bbaba BCC

Cevap Anh. B CBADDACDBADCAACCBCC

SOSYAL BİL. AADcBADAB

Cevap Anh. B AADABADABC

DİN KÜLTÜRÜ BBBCCDBBAD

Cevap Anh. B BBBCCDBBAD

İNGİLİZCE CBDA BCC

Cevap Anh. B CBDADBCCBD

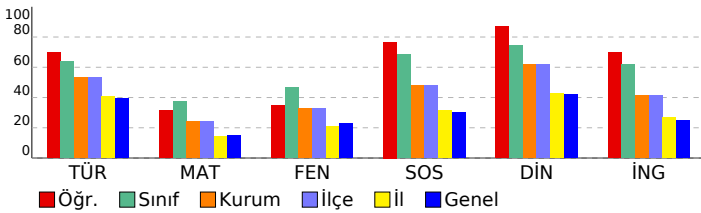

7. SINIF 2022 - 2023 LGS 2.DENEME

DERSLERE GÖRE BAŞARI ANALİZİ

	S	D	Y	B%
TÜRKÇE	20	15	3	75
Türkçe	20	15	3	75
T.7.3.30. Görsellerle ilgili soruların cevaplar.	1	1	0	100
T.7.3.16. Metnin konusunu belirler.	1	0	1	0
T.7.3.19. Metnin ilgili soruların cevaplar.	1	0	1	0
T.7.3.34. Grafik, tablo ve çizelgeyle sunulan bilgileri yorumlar.	3	2	0	67
T.7.3.17. Metnin ana fikrini/ana duygusunu belirler.	1	0	1	0
T.7.3.28. Okudukları ile ilgili çıkarımlarda bulunur.	2	2	0	100
T.7.3.1. Noktalama işaretlerine dikkat ederek sesli ve sessiz okur.	1	0	0	0
T.7.3.5. Bağlamdan hareketle bilmediği kelime ve kelime gruplarının anlamını tahmin eder.	1	1	0	100
T.7.3.6. Deyim ve atasözlerinin metne katkısını belirler.	1	1	0	100
T.7.3.7. Metni oluşturan unsurlar arasındaki geçiş ve bağlantı ifadelerinin anlama olan katkısını değerlendirir.	1	1	0	100
T.7.3.21. Metindeki hikâye unsurlarını belirler.	1	1	0	100
T.7.3.8. Metindeki söz sanatlarını tespit eder.	1	1	0	100
T.7.3.29. Metin türlerini ayırt eder.	1	1	0	100
T.7.3.12. Fiillerin anlam özelliklerini fark eder.	1	1	0	100
T.7.2.5. Kelimeleri anlamlarına uygun kullanır.	1	1	0	100
T.7.4.16. Yazdıklarını düzenler.	1	1	0	100
T.7.3.9. Çekim eklerinin işlevlerini ayırt eder.	1	1	0	100
MATEMATİK	20	9	8	45
Matematik	20	9	8	45
M.7.1.1.5. Tam sayılarla işlemler yapmayı gerektiren problemleri çözer.	8	1	5	13
M.7.1.1.1. Tam sayılarla toplama ve çıkarma işlemlerini yapar, ilgili problemleri çözer.	6	3	2	50
M.7.1.1.3. Tam sayılarla çarpma ve bölme işlemlerini yapar	1	0	1	0
M.7.1.2.3. Devirli olan ve olmayan ondalık gösterimleri rasyonel sayı olarak ifade eder.	1	1	0	100
M.7.1.1.2. Toplama işleminin özelliklerini akıcı işlem yapmak için birer strateji olarak kullanır.	1	1	0	100
M.7.1.1.3. Tam sayılarla çarpma ve bölme işlemlerini yapar.	2	2	0	100
M.7.1.3.5. Rasyonel sayılarla işlem yapmayı gerektiren problemleri çözer.	1	1	0	100
FEN BİLİMLERİ	20	8	3	40
Fen	20	8	3	40
F.7.1.1.6. Basit bir teleskop modeli hazırlayarak sunar.	1	0	0	0
F.7.2.1.2. Geçmişten günümüze, hücrenin yapısı ile ilgili görüşleri teknolojik gelişmelerle ilişkilendirerek tartışır.	1	0	0	0
Mitozun canlılar için önemini açıklar.	1	0	0	0
Hayvan ve bitki hücrelerini, temel kısımları ve görevleri açısından karşılaştırır.	1	1	0	100
F.7.2.3.1. Mayozun canlılar için önemini açıklar.	4	0	0	0
F.7.1.1.5. Teleskobun gök bilimin gelişimindeki önemine yönelik çıkarımda bulunur	1	1	0	100
F.7.1.1.2. Uzun kirliliğinin nedenlerini ifade ederek bu kirliliğin yol açabileceği olası sonuçları tahmin eder.	1	1	0	100
F.7.2.3.2. Üreme ana hücrelerinde mayozun nasıl gerçekleştiğini model üzerinde gösterir.	3	1	0	33
F.7.2.2.1. Mitozun canlılar için önemini açıklar.	2	0	2	0
F.7.1.1.3. Teknoloji ile uzay araştırmaları arasındaki ilişkiyi açıklar.	2	1	1	50
F.7.2.1.3. Hücre-doku-organ-sistem-organizma ilişkisini açıklar.	1	1	0	100
F.7.1.2.1. Dünya'dan bakıldığı şekliyle görülen yıldız gruplarının, isimlendirmesi olan takımyıldızlara değinilir.	1	1	0	100
F.7.2.1.1. Hayvan ve bitki hücrelerini, temel kısımları ve görevleri açısından karşılaştırır	1	1	0	100
SOSYAL BİL.	10	8	1	80
Sosyal Bilgiler	10	8	1	80
Osmanlı Devleti'nin fetih siyasetini örnekler üzerinden analiz eder.	3	3	0	100
Osmanlı Devleti'nin siyasi güç olarak ortaya çıkış sürecini ve bu süreci etkileyen faktörleri açıklar.	1	0	1	0
Medyanın sosyal değişim ve etkileşimdeki rolünü tartışır.	2	2	0	100
İletişimi etkileyen tutum ve davranışları analiz ederek kendi tutum ve davranışlarını sorgular.	3	2	0	67
Bireysel ve toplumsal ilişkilerde olumlu iletişim yollarını kullanır.	1	1	0	100
DİN KÜLTÜRÜ	10	9	1	90
Din K.ve A.B.	10	9	1	90
İslam'da hac ibadetinin önemi ayet ve hadisler ışığında yorumlar.	1	1	0	100
Hz. İsa'nın (a.s.) hayatını ana hatlarıyla tanır.	1	1	0	100
Allah'ın (c.c.) adlı, merhametli ve affedicisi olması ile ahiret inancı arasındaki ilişkiyi kurar.	1	1	0	100
Ahiret hayatının aşamalarını açıklar.	1	1	0	100
Dünya hayatı ile ahiret hayatı arasındaki ilişkiyi yorumlar.	1	0	1	0
Melekleri özellikleri ve görevlerine göre sınıflandırır.	3	3	0	100
Varlıkların âlemini özelliklerine göre ayırt eder.	2	2	0	100
İNGİLİZCE	10	7	0	70
İngilizce	10	7	0	70
Talking about routines and daily activities	4	4	0	100
Analysing a chart about some sports	1	0	0	0
Describing characters/people (making simple inquiries)	4	2	0	50
Making simple comparisons	1	1	0	100

SINAV SONUÇ BELGESİ							
İSTANBUL / EYÜP / Alibeyköy Ortaokulu							
Öğrenci		Numara		Sınıf			
TUĞÇE ÖZTÜRK		1640		7I			
Puan Türü	Puan	Genel Ort.	Dereceler				
			Snf	Kurum	İlçe	İl	Genel
LGS	▲ 372,200	222,020	13	27	27	88	335
Puanı Hesaplanan:			181	181	1895	5183	
Katılımlar:			40	181	181	1895	5186

Ders	Soru	Doğru	Yanlış	Net	Başarı %	Sınıf Ort.	Kurum Ort.	Genel Ort.	
Türkçe	20	16	4	14,67	73	▲ 12,82	▲ 10,66	▲ 7,91	
Matematik	20	12	4	10,67	53	▲ 7,47	▲ 4,80	▲ 2,96	
Fen	20	14	5	12,33	62	▲ 9,37	▲ 6,58	▲ 4,53	
Sosyal Bilgiler	10	8	2	7,33	73	▲ 6,82	▲ 4,82	▲ 3,03	
Din K.ve A.B.	10	9	1	8,67	87	▲ 7,45	▲ 6,20	▲ 4,22	
İngilizce	10	10	0	10,00	100	▲ 6,20	▲ 4,16	▲ 2,50	
Toplam:		90	69	16	63,67	71	▲ 49,97	▲ 37,14	▲ 24,87

Soru No 12345678901234567890

TÜRKÇE CACDaCADBBbBdBCCbAD
Cevap Anh. A CACDDCADBBBBADBCCAD

MATEMATİK CCCcBcCC BDDAd A Dd
Cevap Anh. A ACCCABDCCBDDABCBADA

FEN BİLİMLERİ CCBCCdACD BDDCAaDdaa
Cevap Anh. A CCBCCAACDABDDCADDABC

SOSYAL BİL. dBcDABADAA
Cevap Anh. A CBADABADAA

DİN KÜLTÜRÜ DABBDDbBBB
Cevap Anh. A DABBDDCBBB

İNGİLİZCE CBDCBDDBCA
Cevap Anh. A CBDCBDDBCA

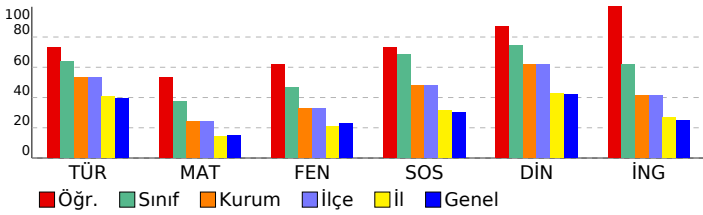

7. SINIF 2022 - 2023 LGS 2.DENEME

DERSLERE GÖRE BAŞARI ANALİZİ				
	S	D	Y	B%
TÜRKÇE	20	16	4	80
Türkçe	20	16	4	80
T.7.3.34. Grafik, tablo ve çizelgeyle sunulan bilgileri yorumlar.	3	3	0	100
T.7.3.9. Çekim eklerinin işlevlerini ayırt eder.	1	1	0	100
T.7.4.16. Yazdıklarını düzenler.	1	1	0	100
T.7.2.5. Kelimeleri anlamlarına uygun kullanır.	1	1	0	100
T.7.3.12. Fiillerin anlam özelliklerini fark eder.	1	0	1	0
T.7.3.29. Metin türlerini ayırt eder.	1	1	0	100
T.7.3.8. Metindeki söz sanatlarını tespit eder.	1	1	0	100
T.7.3.21. Metindeki hikâye unsurlarını belirler.	1	1	0	100
T.7.3.7. Metni oluşturan unsurlar arasındaki geçiş ve bağlantı ifadelerinin anlama olan katkısını değerlendirir.	1	1	0	100
T.7.3.6. Deyim ve atasözlerinin metne katkısını belirler.	1	0	1	0
T.7.3.5. Bağlamdan hareketle bilmediği kelime ve kelime gruplarının anlamını tahmin eder.	1	1	0	100
T.7.3.1. Noktalama işaretlerine dikkat ederek sesli ve sessiz okur.	1	0	1	0
T.7.3.28. Okudukları ile ilgili çıkarımlarda bulunur.	2	2	0	100
T.7.3.17. Metnin ana fikrini/ana duygusunu belirler.	1	1	0	100
T.7.3.19. Metninle ilgili sorulan cevaplar.	1	0	1	0
T.7.3.16. Metnin konusunu belirler.	1	1	0	100
T.7.3.30. Görsellerle ilgili sorulan cevaplar.	1	1	0	100
MATEMATİK	20	12	4	60
Matematik	20	12	4	60
M.7.1.1.1. Tam sayılarla toplama ve çıkarma işlemlerini yapar, ilgili problemleri çözer.	6	4	1	67
M.7.1.1.5. Tam sayılarla işlemler yapmayı gerektiren problemleri çözer.	8	5	1	63
M.7.1.1.3. Tam sayılarla çarpma ve bölme işlemlerini yapar.	2	2	0	100
M.7.1.3.5. Rasyonel sayılarla işlem yapmayı gerektiren problemleri çözer.	1	0	1	0
M.7.1.1.2. Toplama işleminin özelliklerini akıcı işlem yapmak için birer strateji olarak kullanır.	1	1	0	100
M.7.1.2.3. Devirli olan ve olmayan ondalık gösterimleri rasyonel sayı olarak ifade eder.	1	0	1	0
M.7.1.1.3. Tam sayılarla çarpma ve bölme işlemlerini yapar	1	0	0	0
FEN BİLİMLERİ	20	14	5	70
Fen	20	14	5	70
F.7.2.1.1. Hayvan ve bitki hücrelerini, temel kısımları ve görevleri açısından karşılaştırır	1	1	0	100
F.7.1.1.3. Teknoloji ile uzay araştırmaları arasındaki ilişkiyi açıklar.	2	2	0	100
F.7.1.2.1. Dünya'dan bakıldığında şekliyle görülen yıldız gruplarının, isimlendirmesi olan takımyıldızlara değinilir.	1	1	0	100
F.7.2.3.1. Mayozun canlılar için önemini açıklar.	4	3	1	75
F.7.2.3.2. Üreme ana hücrelerinde mayozun nasıl gerçekleştiğini model üzerinde gösterir.	3	2	1	67
F.7.2.1.3. Hücre-doku-organ-sistem-organizma ilişkisini açıklar.	1	1	0	100
F.7.2.2.1. Mitozun canlılar için önemini açıklar.	2	1	0	50
F.7.1.1.2. Uzun kirliliğinin nedenlerini ifade ederek bu kirliliğin yol açabileceği olası sonuçları tahmin eder.	1	1	0	100
F.7.1.1.5. Teleskopun gök bilimindeki önemine yönelik çıkarımda bulunur	1	1	0	100
Hayvan ve bitki hücrelerini, temel kısımları ve görevleri açısından karşılaştırır.	1	1	0	100
Mitozun canlılar için önemini açıklar.	1	0	1	0
F.7.2.1.2. Geçmişten günümüze, hücrenin yapısı ile ilgili görüşleri teknolojik gelişmelerle ilişkilendirerek tartışır.	1	0	1	0
F.7.1.1.6. Basit bir teleskop modeli hazırlayarak sunar.	1	0	1	0
SOSYAL BİL.	10	8	2	80
Sosyal Bilgiler	10	8	2	80
İletişimi etkileyen tutum ve davranışları analiz ederek kendi tutum ve davranışlarını sorgular.	3	2	1	67
Bireysel ve toplumsal ilişkilerde olumlu iletişim yollarını kullanır.	1	0	1	0
Medyanın sosyal değişim ve etkileşimdeki rolünü tartışır.	2	2	0	100
Osmanlı Devleti'nin siyasi güç olarak ortaya çıkış sürecini ve bu süreci etkileyen faktörleri açıklar.	1	1	0	100
Osmanlı Devleti'nin fetih siyasetini örnekler üzerinden analiz eder.	3	3	0	100
DİN KÜLTÜRÜ	10	9	1	90
Din K.ve A.B.	10	9	1	90
Varlıklar âlemini özelliklerine göre ayırt eder.	2	2	0	100
Melekleri özellikleri ve görevlerine göre sınıflandırır.	3	3	0	100
Dünya hayatı ile ahiret hayatı arasındaki ilişkiyi yorumlar.	1	1	0	100
Ahiret hayatının aşamalarını açıklar.	1	0	1	0
Allah'ın (c.c.) adlı, merhametli ve affedici olması ile ahiret inancı arasındaki ilişkiyi kurar.	1	1	0	100
Hz. İsa'nın (a.s.) hayatını ana hatlarıyla tanıtır.	1	1	0	100
İslam'da hac ibadetinin önemini ayet ve hadisler ışığında yorumlar.	1	1	0	100
İNGİLİZCE	10	10	0	100
İngilizce	10	10	0	100
Making simple comparisons	1	1	0	100
Describing characters/people (making simple inquiries)	4	4	0	100
Analysing a chart about some sports	1	1	0	100
Talking about routines and daily activities	4	4	0	100

SINAV SONUÇ BELGESİ

İSTANBUL / EYÜP / Alibeyköy Ortaokulu

Öğrenci	Numara	Sınıf
YİĞİT EROL	576	7I

Puan Türü	Puan	Genel Ort.	Dereceler				
			Snf	Kurum	İlçe	İl	Genel
LGS	▼ 113,600	222,020	39	174	174	1785	4859
Puanı Hesaplanan:			181	181	1895	5183	
Katılımlar:			40	181	181	1895	5186

Ders	Soru	Doğru	Yanlış	Net	Başarı %	Sınıf Ort.	Kurum Ort.	Genel Ort.
Türkçe	20	5	15	0,00	0	▼ 12,82	▼ 10,66	▼ 7,91
Matematik	20	6	14	1,33	7	▼ 7,47	▼ 4,80	▼ 2,96
Fen	20	3	17	-2,67	-13	▼ 9,37	▼ 6,58	▼ 4,53
Sosyal Bilgiler	10	3	7	0,67	7	▼ 6,82	▼ 4,82	▼ 3,03
Din K.ve A.B.	10	4	6	2,00	20	▼ 7,45	▼ 6,20	▼ 4,22
İngilizce	10	0	10	-3,33	-33	▼ 6,20	▼ 4,16	▼ 2,50
Toplam:		90	21	69	-2,00	▼ 49,97	▼ 37,14	▼ 24,87

Soru No: 12345678901234567890

TÜRKÇE cAddacbbdcBaDcbDcCda

Cevap Anh. B DACCBDABBBBDACDDCAC

MATEMATİK cbBdbcAcbBadCbaACdac

Cevap Anh. B ADBACBADDDBCCDBACCCA

FEN BİLİMLERİ CadacdaaaacCbBdCcdca

Cevap Anh. B CBADDACDDBADCAACCBCC

SOSYAL BİL. cAcAabDcodb

Cevap Anh. B AADABADABC

DİN KÜLTÜRÜ BdcDcaBBcD

Cevap Anh. B BBBCCDBBAD

İNGİLİZCE dcbcbaaadca

Cevap Anh. B CBDADBCCBBD

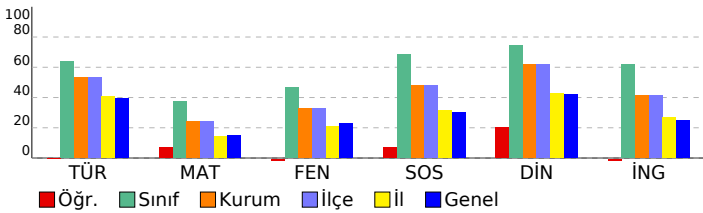

7. SINIF 2022 - 2023 LGS 2.DENEME

DERSLERE GÖRE BAŞARI ANALİZİ

	S	D	Y	B%
TÜRKÇE	20	5	15	25
Türkçe	20	5	15	25
T.7.3.30. Görsellerle ilgili soruların cevaplar.	1	0	1	0
T.7.3.16. Metnin konusunu belirler.	1	1	0	100
T.7.3.19. Metnin ilgili soruların cevaplar.	1	0	1	0
T.7.3.34. Grafik, tablo ve çizelgeyle sunulan bilgileri yorumlar.	3	0	3	0
T.7.3.17. Metnin ana fikrini/ana duygusunu belirler.	1	0	1	0
T.7.3.28. Okudukları ile ilgili çıkarımlarda bulunur.	2	0	2	0
T.7.3.1. Noktalamaya işaretlerine dikkat ederek sesli ve sessiz okur.	1	0	1	0
T.7.3.5. Bağlamdan hareketle bilmediği kelime ve kelime gruplarının anlamını tahmin eder.	1	0	1	0
T.7.3.6. Deyim ve atasözlerinin metne katkısını belirler.	1	0	1	0
T.7.3.7. Metni oluşturan unsurlar arasındaki geçiş ve bağlantı ifadelerinin anlama olan katkısını değerlendirir.	1	1	0	100
T.7.3.21. Metindeki hikâye unsurlarını belirler.	1	0	1	0
T.7.3.8. Metindeki söz sanatlarını tespit eder.	1	1	0	100
T.7.3.29. Metin türlerini ayırt eder.	1	0	1	0
T.7.3.12. Fiillerin anlam özelliklerini fark eder.	1	1	0	100
T.7.2.5. Kelimeleri anlamlarına uygun kullanır.	1	0	1	0
T.7.4.16. Yazdıklarını düzenler.	1	1	0	100
T.7.3.9. Çekim eklerinin işlevlerini ayırt eder.	1	0	1	0
MATEMATİK	20	6	14	30
Matematik	20	6	14	30
M.7.1.1.5. Tam sayılarla işlemler yapmayı gerektiren problemleri çözer.	8	1	7	13
M.7.1.1.1. Tam sayılarla toplama ve çıkarma işlemlerini yapar, ilgili problemleri çözer.	6	3	3	50
M.7.1.1.3. Tam sayılarla çarpma ve bölme işlemlerini yapar	1	1	0	100
M.7.1.2.3. Devirli olan ve olmayan ondalık gösterimleri rasyonel sayı olarak ifade eder.	1	0	1	0
M.7.1.1.2. Toplama işleminin özelliklerini akıcı işlem yapmak için birer strateji olarak kullanır.	1	1	0	100
M.7.1.1.3. Tam sayılarla çarpma ve bölme işlemlerini yapar.	2	0	2	0
M.7.1.1.3.5. Rasyonel sayılarla işlem yapmayı gerektiren problemleri çözer.	1	0	1	0
FEN BİLİMLERİ	20	3	17	15
Fen	20	3	17	15
F.7.1.1.6. Basit bir teleskop modeli hazırlayarak sunar.	1	1	0	100
F.7.2.1.2. Geçmişten günümüze, hücrenin yapısı ile ilgili görüşleri teknolojik gelişmelerle ilişkilendirerek tartışır.	1	0	1	0
Mitozun canlılar için önemini açıklar.	1	0	1	0
Hayvan ve bitki hücrelerini, temel kısımları ve görevleri açısından karşılaştırır.	1	0	1	0
F.7.2.3.1. Mayozun canlılar için önemini açıklar.	4	1	3	25
F.7.1.1.5. Teleskobun gök bilimindeki önemine yönelik çıkarımda bulunur	1	0	1	0
F.7.1.1.2. Uzun kirliliğinin nedenlerini ifade ederek bu kirliliğin yol açabileceği olası sonuçları tahmin eder.	1	0	1	0
F.7.2.3.2. Üreme ana hücrelerinde mayozun nasıl gerçekleştiğini model üzerinde gösterir.	3	0	3	0
F.7.2.2.1. Mitozun canlılar için önemini açıklar.	2	1	1	50
F.7.1.1.3. Teknoloji ile uzay araştırmaları arasındaki ilişkiyi açıklar.	2	0	2	0
F.7.2.1.3. Hücre-doku-organ-sistem-organizma ilişkisini açıklar.	1	0	1	0
F.7.1.2.1. Dünya'dan bakıldığı şekliyle görülen yıldız gruplarının, isimlendirmesi olan takımyıldızlara değinilir.	1	0	1	0
F.7.2.1.1. Hayvan ve bitki hücrelerini, temel kısımları ve görevleri açısından karşılaştırır	1	0	1	0
SOSYAL BİL.	10	3	7	30
Sosyal Bilgiler	10	3	7	30
Osmanlı Devleti'nin fetih siyasetini örnekler üzerinden analiz eder.	3	1	2	33
Osmanlı Devleti'nin siyasi güç olarak ortaya çıkış sürecini ve bu süreci etkileyen faktörleri açıklar.	1	1	0	100
Medyanın sosyal değişim ve etkileşimdeki rolünü tartışır.	2	0	2	0
İletişimi etkileyen tutum ve davranışları analiz ederek kendi tutum ve davranışlarını sorgular.	3	1	2	33
Bireysel ve toplumsal ilişkilerde olumlu iletişim yollarını kullanır.	1	0	1	0
DİN KÜLTÜRÜ	10	4	6	40
Din K.ve A.B.	10	4	6	40
İslam'da hac ibadetinin önemi ayet ve hadisler ışığında yorumlar.	1	1	0	100
Hz. İsa'nın (a.s.) hayatını ana hatlarıyla tanır.	1	0	1	0
Allah'ın (c.c.) adil, merhametli ve affedicisi olması ile ahiret inancı arasındaki ilişki kurar.	1	0	1	0
Ahiret hayatının aşamalarını açıklar.	1	0	1	0
Dünya hayatı ile ahiret hayatı arasındaki ilişkiyi yorumlar.	1	0	1	0
Melekleri özellikleri ve görevlerine göre sınıflandırır.	3	2	1	67
Varlıkların âlemini özelliklerine göre ayırt eder.	2	1	1	50
İNGİLİZCE	10	0	10	0
İngilizce	10	0	10	0
Talking about routines and daily activities	4	0	4	0
Analysing a chart about some sports	1	0	1	0
Describing characters/people (making simple inquiries)	4	0	4	0
Making simple comparisons	1	0	1	0

SINAV SONUÇ BELGESİ

İSTANBUL / EYÜP / Alibeyköy Ortaokulu

Öğrenci	Numara	Sınıf
YİĞİT EROL	1576	7I

Puan Türü	Puan	Genel Ort.	Dereceler				
			Snf	Kurum	İlçe	İl	Genel
LGS	▲ 280,400	222,020	28	79	79	443	1271
Puanı Hesaplanan:			181	181	1895	5183	
Katılımlar:			40	181	181	1895	5186

Ders	Soru	Doğru	Yanlış	Net	Başarı %	Sınıf Ort.	Kurum Ort.	Genel Ort.
Türkçe	20	12	8	9,33	47	▼ 12,82	▼ 10,66	▲ 7,91
Matematik	20	7	13	2,67	13	▼ 7,47	▼ 4,80	▼ 2,96
Fen	20	13	7	10,67	53	▲ 9,37	▲ 6,58	▲ 4,53
Sosyal Bilgiler	10	7	1	6,67	67	▼ 6,82	▲ 4,82	▲ 3,03
Din K.ve A.B.	10	10	0	10,00	100	▲ 7,45	▲ 6,20	▲ 4,22
İngilizce	10	5	5	3,33	33	▼ 6,20	▼ 4,16	▲ 2,50
Toplam:		90	54	34	42,67	▼ 49,97	▲ 37,14	▲ 24,87

Soru No: 12345678901234567890

TÜRKÇE DAAaCBDdBBcCaDdCaDCAa

Cevap Anh. B DACCBDABBBDACDDCAC

MATEMATİK dcccadbDbBadadBACbCc

Cevap Anh. B ADBACBADDDBCCDBACCCA

FEN BİLİMLERİ CdDbAcCbDbDCAcCbBCC

Cevap Anh. B CBADDACDDBADCAACCBCC

SOSYAL BİL. A cBADABC

Cevap Anh. B AADABADABC

DİN KÜLTÜRÜ BBBBCDDBBAD

Cevap Anh. B BBBBCDDBBAD

İNGİLİZCE CcbAbBdCaD

Cevap Anh. B CBDADBCCBBD

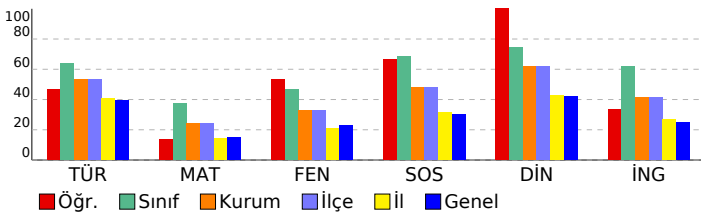

7. SINIF 2022 - 2023 LGS 2.DENEME

DERSLERE GÖRE BAŞARI ANALİZİ

	S	D	Y	B%
TÜRKÇE	20	12	8	60
Türkçe	20	12	8	60
T.7.3.30. Görsellerle ilgili soruların cevaplar.	1	1	0	100
T.7.3.16. Metnin konusunu belirler.	1	1	0	100
T.7.3.19. Metnin ilgili soruların cevaplar.	1	0	1	0
T.7.3.34. Grafik, tablo ve çizelgeyle sunulan bilgileri yorumlar.	3	1	2	33
T.7.3.17. Metnin ana fikrini/ana duygusunu belirler.	1	1	0	100
T.7.3.28. Okudukları ile ilgili çıkarımlarda bulunur.	2	2	0	100
T.7.3.1. Noktalama işaretlerine dikkat ederek sesli ve sessiz okur.	1	0	1	0
T.7.3.5. Bağlamdan hareketle bilmediği kelime ve kelime gruplarının anlamını tahmin eder.	1	1	0	100
T.7.3.6. Deyim ve atasözlerinin metne katkısını belirler.	1	1	0	100
T.7.3.7. Metni oluşturan unsurlar arasındaki geçiş ve bağlantı ifadelerinin anlama olan katkısını değerlendirir.	1	0	1	0
T.7.3.21. Metindeki hikâye unsurlarını belirler.	1	0	1	0
T.7.3.8. Metindeki söz sanatlarını tespit eder.	1	1	0	100
T.7.3.29. Metin türlerini ayırt eder.	1	0	1	0
T.7.3.12. Fiillerin anlam özelliklerini fark eder.	1	0	1	0
T.7.2.5. Kelimeleri anlamlarına uygun kullanır.	1	1	0	100
T.7.4.16. Yazdıklarını düzenler.	1	1	0	100
T.7.3.9. Çekim eklerinin işlevlerini ayırt eder.	1	1	0	100
MATEMATİK	20	7	13	35
Matematik	20	7	13	35
M.7.1.1.5. Tam sayılarla işlemler yapmayı gerektiren problemleri çözer.	8	1	7	13
M.7.1.1.1. Tam sayılarla toplama ve çıkarma işlemlerini yapar, ilgili problemleri çözer.	6	3	3	50
M.7.1.1.3. Tam sayılarla çarpma ve bölme işlemlerini yapar	1	0	1	0
M.7.1.2.3. Devirli olan ve olmayan ondalık gösterimleri rasyonel sayı olarak ifade eder.	1	0	1	0
M.7.1.1.2. Toplama işleminin özelliklerini akıcı işlem yapmak için birer strateji olarak kullanır.	1	0	1	0
M.7.1.1.3. Tam sayılarla çarpma ve bölme işlemlerini yapar.	2	2	0	100
M.7.1.3.5. Rasyonel sayılarla işlem yapmayı gerektiren problemleri çözer.	1	1	0	100
FEN BİLİMLERİ	20	13	7	65
Fen	20	13	7	65
F.7.1.1.6. Basit bir teleskop modeli hazırlayarak sunar.	1	1	0	100
F.7.2.1.2. Geçmişten günümüze, hücrenin yapısı ile ilgili görüşleri teknolojik gelişmelerle ilişkilendirerek tartışır.	1	0	1	0
Mitozun canlılar için önemini açıklar.	1	0	1	0
Hayvan ve bitki hücrelerini, temel kısımları ve görevleri açısından karşılaştırır.	1	1	0	100
F.7.2.3.1. Mayozun canlılar için önemini açıklar.	4	1	3	25
F.7.1.1.5. Teleskobun gök bilimin gelişimindeki önemine yönelik çıkarımda bulunur	1	1	0	100
F.7.1.1.2. Uzun kirliliğinin nedenlerini ifade ederek bu kirliliğin yol açabileceği olası sonuçları tahmin eder.	1	1	0	100
F.7.2.3.2. Üreme ana hücrelerinde mayozun nasıl gerçekleştiğini model üzerinde gösterir.	3	2	1	67
F.7.2.2.1. Mitozun canlılar için önemini açıklar.	2	1	1	50
F.7.1.1.3. Teknoloji ile uzay araştırmaları arasındaki ilişkiyi açıklar.	2	2	0	100
F.7.2.1.3. Hücre-doku-organ-sistem-organizma ilişkisini açıklar.	1	1	0	100
F.7.1.2.1. Dünya'dan bakıldığı şekliyle görülen yıldız gruplarının, isimlendirmesi olan takımyıldızlara değinilir.	1	1	0	100
F.7.2.1.1. Hayvan ve bitki hücrelerini, temel kısımları ve görevleri açısından karşılaştırır	1	1	0	100
SOSYAL BİL.	10	7	1	70
Sosyal Bilgiler	10	7	1	70
Osmanlı Devleti'nin fetih siyasetini örnekler üzerinden analiz eder.	3	1	0	33
Osmanlı Devleti'nin siyasi güç olarak ortaya çıkış sürecini ve bu süreci etkileyen faktörleri açıklar.	1	0	1	0
Medyanın sosyal değişim ve etkileşimdeki rolünü tartışır.	2	2	0	100
İletişimi etkileyen tutum ve davranışları analiz ederek kendi tutum ve davranışlarını sorgular.	3	3	0	100
Bireysel ve toplumsal ilişkilerde olumlu iletişim yollarını kullanır.	1	1	0	100
DİN KÜLTÜRÜ	10	10	0	100
Din K.ve A.B.	10	10	0	100
İslam'da hac ibadetinin önemi ayet ve hadisler ışığında yorumlar.	1	1	0	100
Hz. İsa'nın (a.s.) hayatını ana hatlarıyla tanır.	1	1	0	100
Allah'ın (c.c.) adil, merhametli ve affedicisi olması ile ahiret inancı arasındaki ilişkiyi kurar.	1	1	0	100
Ahiret hayatının aşamalarını açıklar.	1	1	0	100
Dünya hayatı ile ahiret hayatı arasındaki ilişkiyi yorumlar.	1	1	0	100
Melekleri özellikleri ve görevlerine göre sınıflandırır.	3	3	0	100
Varlıkların âlemini özelliklerine göre ayırt eder.	2	2	0	100
İNGİLİZCE	10	5	5	50
İngilizce	10	5	5	50
Talking about routines and daily activities	4	2	2	50
Analysing a chart about some sports	1	0	1	0
Describing characters/people (making simple inquiries)	4	2	2	50
Making simple comparisons	1	1	0	100

SINAV SONUÇ BELGESİ							
İSTANBUL / EYÜP / Alibeyköy Ortaokulu							
Öğrenci				Numara		Sınıf	
ZEHRA BOZBAŞ				1535		7I	
Puan Türü	Puan	Genel Ort.	Dereceler				
			Snf	Kurum	İlçe	İl	Genel
LGS	▲ 272,000	222,020	31	87	87	505	1391
Puanı Hesaplanan:			181	181	1895	5183	
Katılımlar:			40	181	181	1895	5186

Ders	Soru	Doğru	Yanlış	Net	Başarı %	Sınıf Ort.	Kurum Ort.	Genel Ort.
Türkçe	20	15	2	14,33	72	▲ 12,82	▲ 10,66	▲ 7,91
Matematik	20	4	4	2,67	13	▼ 7,47	▼ 4,80	▼ 2,96
Fen	20	7	8	4,33	22	▼ 9,37	▼ 6,58	▼ 4,53
Sosyal Bilgiler	10	8	2	7,33	73	▲ 6,82	▲ 4,82	▲ 3,03
Din K.ve A.B.	10	8	2	7,33	73	▼ 7,45	▲ 6,20	▲ 4,22
İngilizce	10	6	4	4,67	47	▼ 6,20	▲ 4,16	▲ 2,50
Toplam:		90	48	22	40,67	▼ 49,97	▲ 37,14	▲ 24,87

Soru No	12345678901234567890
TÜRKÇE	DcC CBD BaBBDACDDCA
Cevap Anh.	B DACCBDABBBBDACDDCAC
MATEMATİK	db A a B a C C
Cevap Anh.	B ADBACBADDDBCCDBACCCA
FEN BİLİMLERİ	BA cCbbaADbd Cbc C
Cevap Anh.	B CBADDACDDBADCAACCBCC
SOSYAL BİL.	AcDdBADABC
Cevap Anh.	B AADABADABC
DİN KÜLTÜRÜ	BBcdDBBAD
Cevap Anh.	B BBBCDDBBAD
İNGİLİZCE	CaDAbdCaD
Cevap Anh.	B CBDADBCCBD

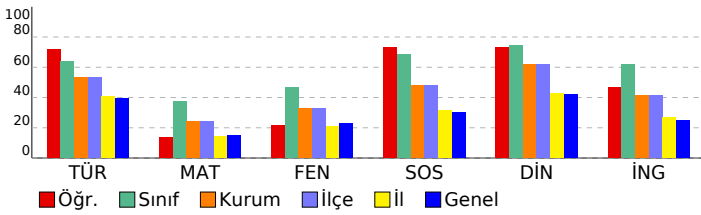

7. SINIF 2022 - 2023 LGS 2.DENEME

DERSLERE GÖRE BAŞARI ANALİZİ				
	S	D	Y	B%
TÜRKÇE	20	15	2	75
Türkçe	20	15	2	75
T.7.3.30. Görsellerle ilgili soruların cevaplar.	1	1	0	100
T.7.3.16. Metnin konusunu belirler.	1	0	1	0
T.7.3.19. Metnin ilgili soruların cevaplar.	1	1	0	100
T.7.3.34. Grafik, tablo ve çizelgeyle sunulan bilgileri yorumlar.	3	1	0	33
T.7.3.17. Metnin ana fikrini/ana duygusunu belirler.	1	1	0	100
T.7.3.28. Okudukları ile ilgili çıkarımlarda bulunur.	2	2	0	100
T.7.3.1. Noktalamaya işaretlerine dikkat ederek sesli ve sessiz okur.	1	0	0	0
T.7.3.5. Bağlamdan hareketle bilmediği kelime ve kelime gruplarının anlamını tahmin eder.	1	1	0	100
T.7.3.6. Deyim ve atasözlerinin metne katkısını belirler.	1	0	1	0
T.7.3.7. Metni oluşturan unsurlar arasındaki geçiş ve bağlantı ifadelerinin anlama olan katkısını değerlendirir.	1	1	0	100
T.7.3.21. Metindeki hikâye unsurlarını belirler.	1	1	0	100
T.7.3.8. Metindeki söz sanatlarını tespit eder.	1	1	0	100
T.7.3.29. Metin türlerini ayırt eder.	1	1	0	100
T.7.3.12. Fiillerin anlam özelliklerini fark eder.	1	1	0	100
T.7.2.5. Kelimeleri anlamlarına uygun kullanır.	1	1	0	100
T.7.4.16. Yazdıklarını düzenler.	1	1	0	100
T.7.3.9. Çekim eklerinin işlevlerini ayırt eder.	1	1	0	100
MATEMATİK	20	4	4	20
Matematik	20	4	4	20
M.7.1.1.5. Tam sayılarla işlemler yapmayı gerektiren problemleri çözer.	8	2	2	25
M.7.1.1.1. Tam sayılarla toplama ve çıkarma işlemlerini yapar, ilgili problemleri çözer.	6	2	1	33
M.7.1.1.3. Tam sayılarla çarpma ve bölme işlemlerini yapar	1	0	0	0
M.7.1.2.3. Devirli olan ve olmayan ondalık gösterimleri rasyonel sayı olarak ifade eder.	1	0	0	0
M.7.1.1.2. Toplama işleminin özelliklerini akıcı işlem yapmak için birer strateji olarak kullanır.	1	0	0	0
M.7.1.1.3. Tam sayılarla çarpma ve bölme işlemlerini yapar.	2	0	1	0
M.7.1.3.5. Rasyonel sayılarla işlem yapmayı gerektiren problemleri çözer.	1	0	0	0
FEN BİLİMLERİ	20	7	8	35
Fen	20	7	8	35
F.7.1.1.6. Basit bir teleskop modeli hazırlayarak sunar.	1	0	0	0
F.7.2.1.2. Geçmişten günümüze, hücrenin yapısı ile ilgili görüşleri teknolojik gelişmelerle ilişkilendirerek tartışır.	1	1	0	100
Mitozun canlılar için önemini açıklar.	1	1	0	100
Hayvan ve bitki hücrelerini, temel kısımları ve görevleri açısından karşılaştırır.	1	0	0	0
F.7.2.3.1. Mayozun canlılar için önemini açıklar.	4	0	3	0
F.7.1.1.5. Teleskobun gök bilimin gelişimindeki önemine yönelik çıkarımda bulunur	1	0	1	0
F.7.1.1.2. Uzun kirliliğinin nedenlerini ifade ederek bu kirliliğin yol açabileceği olası sonuçları tahmin eder.	1	1	0	100
F.7.2.3.2. Üreme ana hücrelerinde mayozun nasıl gerçekleştiğini model üzerinde gösterir.	3	1	1	33
F.7.2.2.1. Mitozun canlılar için önemini açıklar.	2	1	1	50
F.7.1.1.3. Teknoloji ile uzay araştırmaları arasındaki ilişkiyi açıklar.	2	1	0	50
F.7.2.1.3. Hücre-doku-organ-sistem-organizma ilişkisini açıklar.	1	0	1	0
F.7.1.2.1. Dünya'dan bakıldığı şekliyle görülen yıldız gruplarının, isimlendirmesi olan takımyıldızlara değinilir.	1	0	1	0
F.7.2.1.1. Hayvan ve bitki hücrelerini, temel kısımları ve görevleri açısından karşılaştırır	1	1	0	100
SOSYAL BİL.	10	8	2	80
Sosyal Bilgiler	10	8	2	80
Osmanlı Devleti'nin fetih siyasetini örnekler üzerinden analiz eder.	3	2	1	67
Osmanlı Devleti'nin siyasi güç olarak ortaya çıkış sürecini ve bu süreci etkileyen faktörleri açıklar.	1	0	1	0
Medyanın sosyal değişim ve etkileşimdeki rolünü tartışır.	2	2	0	100
İletişimi etkileyen tutum ve davranışları analiz ederek kendi tutum ve davranışlarını sorgular.	3	3	0	100
Bireysel ve toplumsal ilişkilerde olumlu iletişim yollarını kullanır.	1	1	0	100
DİN KÜLTÜRÜ	10	8	2	80
Din K.ve A.B.	10	8	2	80
İslam'da hac ibadetinin önemi ayet ve hadisler ışığında yorumlar.	1	1	0	100
Hz. İsa'nın (a.s.) hayatını ana hatlarıyla tanır.	1	1	0	100
Allah'ın (c.c.) adil, merhametli ve affedicisi olması ile ahiret inancı arasındaki ilişki kurar.	1	0	1	0
Ahiret hayatının aşamalarını açıklar.	1	0	1	0
Dünya hayatı ile ahiret hayatı arasındaki ilişkiyi yorumlar.	1	1	0	100
Melekler özellikleri ve görevlerine göre sınıflandırır.	3	3	0	100
Varlıklar âlemini özelliklerine göre ayırt eder.	2	2	0	100
İNGİLİZCE	10	6	4	60
İngilizce	10	6	4	60
Talking about routines and daily activities	4	3	1	75
Analysing a chart about some sports	1	0	1	0
Describing characters/people (making simple inquiries)	4	2	2	50
Making simple comparisons	1	1	0	100

SINAV SONUÇ BELGESİ

İSTANBUL / EYÜP / Alibeyköy Ortaokulu

Öğrenci	Numara	Sınıf
ZEYNEP NAZ	1564	7I

Puan Türü	Puan	Genel Ort.	Dereceler				
			Snf	Kurum	İlçe	İl	Genel
LGS	▲ 228,800	222,020	34	115	115	812	2169
Puanı Hesaplanan:			181	181	1895	5183	
Katılımlar:			40	181	181	1895	5186

Ders	Soru	Doğru	Yanlış	Net	Başarı %	Sınıf Ort.	Kurum Ort.	Genel Ort.
Türkçe	20	12	6	10,00	50	▼ 12,82	▼ 10,66	▲ 7,91
Matematik	20	4	14	-0,67	-3	▼ 7,47	▼ 4,80	▼ 2,96
Fen	20	9	11	5,33	27	▼ 9,37	▼ 6,58	▲ 4,53
Sosyal Bilgiler	10	5	5	3,33	33	▼ 6,82	▼ 4,82	▲ 3,03
Din K.ve A.B.	10	9	1	8,67	87	▲ 7,45	▲ 6,20	▲ 4,22
İngilizce	10	5	5	3,33	33	▼ 6,20	▼ 4,16	▲ 2,50
Toplam:	90	44	42	30,00	33	▼ 49,97	▼ 37,14	▲ 24,87

Soru No: 12345678901234567890

TÜRKÇE CDDacDaBBBAdaCCcD

Cevap Anh. A CACDDCADBBBBADCCCAD

MATEMATİK CdCbdbCbcabadd Aaad

Cevap Anh. A ACCCABDCCBDDABCABDA

FEN BİLİMLERİ CdBCCbdCabcbDCAcDdaa

Cevap Anh. A CCBCCAACDABDDCADDABC

SOSYAL BİL. daADAacDdA

Cevap Anh. A CBADABADAA

DİN KÜLTÜRÜ DABBDDaBBB

Cevap Anh. A DABBDDCBBB

İNGİLİZCE CabCBcDaCb

Cevap Anh. A CBDCBDDBCA

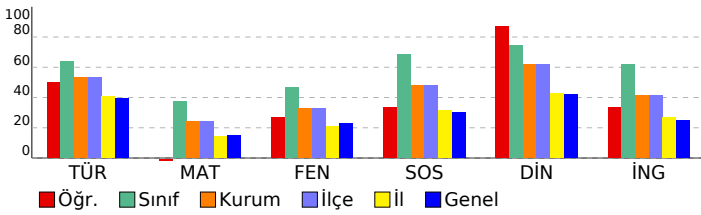

7. SINIF 2022 - 2023 LGS 2.DENEME

DERSLERE GÖRE BAŞARI ANALİZİ

	S	D	Y	B%
TÜRKÇE	20	12	6	60
Türkçe	20	12	6	60
T.7.3.34. Grafik, tablo ve çizelgeyle sunulan bilgileri yorumlar.	3	1	1	33
T.7.3.9. Çekim eklerinin işlevlerini ayırt eder.	1	0	0	0
T.7.4.16. Yazdıklarını düzenler.	1	1	0	100
T.7.2.5. Kelimeleri anlamlarına uygun kullanır.	1	1	0	100
T.7.3.12. Fiillerin anlam özelliklerini fark eder.	1	1	0	100
T.7.3.29. Metin türlerini ayırt eder.	1	0	1	0
T.7.3.8. Metindeki söz sanatlarını tespit eder.	1	1	0	100
T.7.3.21. Metindeki hikâye unsurlarını belirler.	1	0	1	0
T.7.3.7. Metni oluşturan unsurlar arasındaki geçiş ve bağlantı ifadelerinin anlama olan katkısını değerlendirir.	1	1	0	100
T.7.3.6. Deyim ve atasözlerinin metne katkısını belirler.	1	1	0	100
T.7.3.5. Bağlamdan hareketle bilmediği kelime ve kelime gruplarının anlamını tahmin eder.	1	1	0	100
T.7.3.1. Noktalama işaretlerine dikkat ederek sesli ve sessiz okur.	1	1	0	100
T.7.3.28. Okudukları ile ilgili çıkarımlarda bulunur.	2	1	1	50
T.7.3.17. Metnin ana fikrini/ana duygusunu belirler.	1	0	1	0
T.7.3.19. Metninle ilgili sorulan cevaplar.	1	1	0	100
T.7.3.16. Metnin konusunu belirler.	1	0	1	0
T.7.3.30. Görsellerle ilgili sorulan cevaplar.	1	1	0	100
MATEMATİK	20	4	14	20
Matematik	20	4	14	20
M.7.1.1.1. Tam sayılarla toplama ve çıkarma işlemlerini yapar, ilgili problemleri çözer.	6	1	4	17
M.7.1.1.5. Tam sayılarla işlemler yapmayı gerektiren problemleri çözer.	8	3	4	38
M.7.1.1.3. Tam sayılarla çarpma ve bölme işlemlerini yapar.	2	0	2	0
M.7.1.3.5. Rasyonel sayılarla işlem yapmayı gerektiren problemleri çözer.	1	0	1	0
M.7.1.1.2. Toplama işleminin özelliklerini akıcı işlem yapmak için birer strateji olarak kullanır.	1	0	1	0
M.7.1.2.3. Devirli olan ve olmayan ondalık gösterimleri rasyonel sayı olarak ifade eder.	1	0	1	0
M.7.1.1.3. Tam sayılarla çarpma ve bölme işlemlerini yapar	1	0	1	0
FEN BİLİMLERİ	20	9	11	45
Fen	20	9	11	45
F.7.2.1.1. Hayvan ve bitki hücrelerini, temel kısımları ve görevleri açısından karşılaştırır	1	1	0	100
F.7.1.1.3. Teknoloji ile uzay araştırmaları arasındaki ilişkiyi açıklar.	2	0	2	0
F.7.1.2.1. Dünya'dan bakıldığında şekliyle görülen yıldız gruplarının, isimlendirmesi olan takımyıldızlara değinilir.	1	1	0	100
F.7.2.3.1. Mayozun canlılar için önemini açıklar.	4	2	2	50
F.7.2.3.2. Üreme ana hücrelerinde mayozun nasıl gerçekleştiğini model üzerinde gösterir.	3	1	2	33
F.7.2.1.3. Hücre-doku-organ-sistem-organizma ilişkisini açıklar.	1	0	1	0
F.7.2.2.1. Mitozun canlılar için önemini açıklar.	2	1	1	50
F.7.1.1.2. Uzun kirliliğinin nedenlerini ifade ederek bu kirliliğin yol açabileceği olası sonuçları tahmin eder.	1	1	0	100
F.7.1.1.5. Teleskobun gök bilimindeki önemine yönelik çıkarımda bulunur	1	1	0	100
Hayvan ve bitki hücrelerini, temel kısımları ve görevleri açısından karşılaştırır.	1	1	0	100
Mitozun canlılar için önemini açıklar.	1	0	1	0
F.7.2.1.2. Geçmişten günümüze, hücrenin yapısı ile ilgili görüşleri teknolojik gelişmelerle ilişkilendirerek tartışır.	1	0	1	0
F.7.1.1.6. Basit bir teleskop modeli hazırlayarak sunar.	1	0	1	0
SOSYAL BİL.	10	5	5	50
Sosyal Bilgiler	10	5	5	50
İletişimi etkileyen tutum ve davranışları analiz ederek kendi tutum ve davranışlarını sorgular.	3	1	2	33
Bireysel ve toplumsal ilişkilerde olumlu iletişim yollarını kullanır.	1	1	0	100
Medyanın sosyal değişim ve etkileşimdeki rolünü tartışır.	2	1	1	50
Osmanlı Devleti'nin siyasi güç olarak ortaya çıkış sürecini ve bu süreci etkileyen faktörleri açıklar.	1	0	1	0
Osmanlı Devleti'nin fetih siyasetini örnekler üzerinden analiz eder.	3	2	1	67
DİN KÜLTÜRÜ	10	9	1	90
Din K.ve A.B.	10	9	1	90
Varlıklar âlemini özelliklerine göre ayırt eder.	2	2	0	100
Melekleri özellikleri ve görevlerine göre sınıflandırır.	3	3	0	100
Dünya hayatı ile ahiret hayatı arasındaki ilişkiyi yorumlar.	1	1	0	100
Ahiret hayatının aşamalarını açıklar.	1	0	1	0
Allah'ın (c.c.) adil, merhametli ve affedici olması ile ahiret inancı arasındaki ilişkiyi kurar.	1	1	0	100
Hz. İsa'nın (a.s.) hayatını ana hatlarıyla tanıtır.	1	1	0	100
İslam'da hac ibadetinin önemini ayet ve hadisler ışığında yorumlar.	1	1	0	100
İNGİLİZCE	10	5	5	50
İngilizce	10	5	5	50
Making simple comparisons	1	1	0	100
Describing characters/people (making simple inquiries)	4	2	2	50
Analysing a chart about some sports	1	0	1	0
Talking about routines and daily activities	4	2	2	50

SINAV SONUÇ BELGESİ

İSTANBUL / EYÜP / Alibeyköy Ortaokulu

Öğrenci	Numara	Sınıf
ZEYNEP YAŞAR	1500	7I

Puan Türü	Puan	Genel Ort.	Dereceler				
			Snf	Kurum	İlçe	İl	Genel
LGS	▲ 390,800	222,020	10	21	21	54	239
Puanı Hesaplanan:			181	181	1895	5183	
Katılımlar:			40	181	181	1895	5186

Ders	Soru	Doğru	Yanlış	Net	Başarı %	Sınıf Ort.	Kurum Ort.	Genel Ort.
Türkçe	20	17	3	16,00	80	▲ 12,82	▲ 10,66	▲ 7,91
Matematik	20	13	5	11,33	57	▲ 7,47	▲ 4,80	▲ 2,96
Fen	20	15	5	13,33	67	▲ 9,37	▲ 6,58	▲ 4,53
Sosyal Bilgiler	10	8	2	7,33	73	▲ 6,82	▲ 4,82	▲ 3,03
Din K.ve A.B.	10	10	0	10,00	100	▲ 7,45	▲ 6,20	▲ 4,22
İngilizce	10	10	0	10,00	100	▲ 6,20	▲ 4,16	▲ 2,50
Toplam:		90	73	15	68,00	▲ 49,97	▲ 37,14	▲ 24,87

Soru No: 12345678901234567890

TÜRKÇE CACDDCAdBaBcDCCCAD

Cevap Anh. A CACDDCABBBBADAECBCAD

MATEMATİK ACaCbBDCC BDDbD AcDA

Cevap Anh. A ACCCABDCCBDDABCABDA

FEN BİLİMLERİ CCBCCcAbDbDDCADDaC

Cevap Anh. A CCBCCAACDABDDCADDABC

SOSYAL BİL. CBdDABcDAA

Cevap Anh. A CBADABADAA

DİN KÜLTÜRÜ DABBDDCBBB

Cevap Anh. A DABBDDCBBB

İNGİLİZCE CBDCBDDBCA

Cevap Anh. A CBDCBDDBCA

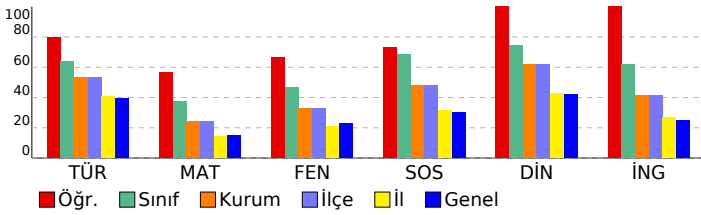

7. SINIF 2022 - 2023 LGS 2.DENEME

DERSLERE GÖRE BAŞARI ANALİZİ

	S	D	Y	B%
TÜRKÇE	20	17	3	85
Türkçe	20	17	3	85
T.7.3.34. Grafik, tablo ve çizelgeyle sunulan bilgileri yorumlar.	3	3	0	100
T.7.3.9. Çekim eklerinin işlevlerini ayırt eder.	1	1	0	100
T.7.4.16. Yazdıklarını düzenler.	1	1	0	100
T.7.2.5. Kelimeleri anlamlarına uygun kullanır.	1	1	0	100
T.7.3.12. Fiillerin anlam özelliklerini fark eder.	1	1	0	100
T.7.3.29. Metin türlerini ayırt eder.	1	1	0	100
T.7.3.8. Metindeki söz sanatlarını tespit eder.	1	1	0	100
T.7.3.21. Metindeki hikâye unsurlarını belirler.	1	0	1	0
T.7.3.7. Metni oluşturan unsurlar arasındaki geçiş ve bağlantı ifadelerinin anlama olan katkısını değerlendirir.	1	1	0	100
T.7.3.6. Deyim ve atasözlerinin metne katkısını belirler.	1	0	1	0
T.7.3.5. Bağlamdan hareketle bilmediği kelime ve kelime gruplarının anlamını tahmin eder.	1	1	0	100
T.7.3.1. Noktalama işaretlerine dikkat ederek sesli ve sessiz okur.	1	0	1	0
T.7.3.28. Okudukları ile ilgili çıkarımlarda bulunur.	2	2	0	100
T.7.3.17. Metnin ana fikrini/ana duygusunu belirler.	1	1	0	100
T.7.3.19. Metninle ilgili sorulan cevaplar.	1	1	0	100
T.7.3.16. Metnin konusunu belirler.	1	1	0	100
T.7.3.30. Görsellerle ilgili sorulan cevaplar.	1	1	0	100
MATEMATİK	20	13	5	65
Matematik	20	13	5	65
M.7.1.1.1. Tam sayılarla toplama ve çıkarma işlemlerini yapar, ilgili problemleri çözer.	6	5	1	83
M.7.1.1.5. Tam sayılarla işlemler yapmayı gerektiren problemleri çözer.	8	5	1	63
M.7.1.1.3. Tam sayılarla çarpma ve bölme işlemlerini yapar.	2	2	0	100
M.7.1.3.5. Rasyonel sayılarla işlem yapmayı gerektiren problemleri çözer.	1	1	0	100
M.7.1.2.3. Toplama işleminin özelliklerini akıcı işlem yapmak için birer strateji olarak kullanır.	1	0	1	0
M.7.1.2.3. Devirli olan ve olmayan ondalık gösterimleri rasyonel sayı olarak ifade eder.	1	0	1	0
M.7.1.1.3. Tam sayılarla çarpma ve bölme işlemlerini yapar	1	0	1	0
FEN BİLİMLERİ	20	15	5	75
Fen	20	15	5	75
F.7.2.1.1. Hayvan ve bitki hücrelerini, temel kısımları ve görevleri açısından karşılaştırır	1	1	0	100
F.7.1.1.3. Teknoloji ile uzay araştırmaları arasındaki ilişkiyi açıklar.	2	2	0	100
F.7.1.2.1. Dünya'dan bakıldığında şekliyle görülen yıldız gruplarının, isimlendirmesi olan takımyıldızlara değinilir.	1	1	0	100
F.7.2.3.1. Mayozun canlılar için önemini açıklar.	4	4	0	100
F.7.2.3.2. Üreme ana hücrelerinde mayozun nasıl gerçekleştiğini model üzerinde gösterir.	3	2	1	67
F.7.2.1.3. Hücre-doku-organ-sistem-organizma ilişkisini açıklar.	1	1	0	100
F.7.2.2.1. Mitozun canlılar için önemini açıklar.	2	0	2	0
F.7.1.1.2. Uzun kirliliğinin nedenlerini ifade ederek bu kirliliğin yol açabileceği olası sonuçları tahmin eder.	1	1	0	100
F.7.1.1.5. Teleskobun gök bilimindeki önemine yönelik çıkarımda bulunur	1	1	0	100
Hayvan ve bitki hücrelerini, temel kısımları ve görevleri açısından karşılaştırır.	1	1	0	100
Mitozun canlılar için önemini açıklar.	1	0	1	0
F.7.2.1.2. Geçmişten günümüze, hücrenin yapısı ile ilgili görüşleri teknolojik gelişmelerle ilişkilendirerek tartışır.	1	0	1	0
F.7.1.1.6. Basit bir teleskop modeli hazırlayarak sunar.	1	1	0	100
SOSYAL BİL.	10	8	2	80
Sosyal Bilgiler	10	8	2	80
İletişimi etkileyen tutum ve davranışları analiz ederek kendi tutum ve davranışlarını sorgular.	3	3	0	100
Bireysel ve toplumsal ilişkilerde olumlu iletişim yollarını kullanır.	1	0	1	0
Medyanın sosyal değişim ve etkileşimdeki rolünü tartışır.	2	2	0	100
Osmanlı Devleti'nin siyasi güç olarak ortaya çıkış sürecini ve bu süreci etkileyen faktörleri açıklar.	1	0	1	0
Osmanlı Devleti'nin fetih siyasetini örnekler üzerinden analiz eder.	3	3	0	100
DİN KÜLTÜRÜ	10	10	0	100
Din K.ve A.B.	10	10	0	100
Varlıklar âlemini özelliklerine göre ayırt eder.	2	2	0	100
Melekleri özellikleri ve görevlerine göre sınıflandırır.	3	3	0	100
Dünya hayatı ile ahiret hayatı arasındaki ilişkiyi yorumlar.	1	1	0	100
Ahiret hayatının aşamalarını açıklar.	1	1	0	100
Allah'ın (c.c.) adlı, merhametli ve affedici olması ile ahiret inancı arasındaki ilişki kurar.	1	1	0	100
Hz. İsa'nın (a.s.) hayatını ana hatlarıyla tanıtır.	1	1	0	100
İslam'da hac ibadetinin önemini ayet ve hadisler ışığında yorumlar.	1	1	0	100
İNGİLİZCE	10	10	0	100
İngilizce	10	10	0	100
Making simple comparisons	1	1	0	100
Describing characters/people (making simple inquiries)	4	4	0	100
Analysing a chart about some sports	1	1	0	100
Talking about routines and daily activities	4	4	0	100

SINAV SONUÇ BELGESİ							
İSTANBUL / EYÜP / Alibeyköy Ortaokulu							
Öğrenci			Numara		Sınıf		
ÇA ĞLA YÜCESAN			1649		7J		
Puan Türü	Puan	Genel Ort.	Dereceler				
			Snf	Kurum	İlçe	İl	Genel
LGS	▲ 249,200	222,020	8	103	103	676	1797
Puanı Hesaplanan:			181	181	1895	5183	
Katılımlar:			10	181	181	1895	5186

Ders	Soru	Doğru	Yanlış	Net	Başarı %	Sınıf Ort.	Kurum Ort.	Genel Ort.
Türkçe	20	15	5	13,33	67	▲ 11,30	▲ 10,66	▲ 7,91
Matematik	20	4	10	0,67	3	▼ 3,80	▼ 4,80	▼ 2,96
Fen	20	8	12	4,00	20	▼ 7,00	▼ 6,58	▼ 4,53
Sosyal Bilgiler	10	7	3	6,00	60	▼ 6,27	▲ 4,82	▲ 3,03
Din K.ve A.B.	10	6	4	4,67	47	▼ 6,46	▼ 6,20	▲ 4,22
İngilizce	10	7	3	6,00	60	▲ 3,03	▲ 4,16	▲ 2,50
Toplam:		90	47	37	34,67	▼ 37,87	▼ 37,14	▲ 24,87

Soru No	12345678901234567890
TÜRKÇE	DcaCaBDABaBBDACDDCAD
Cevap Anh.	B DACCBDABBBBDACDDCAC
MATEMATİK	d BAadbDcBdabca
Cevap Anh.	B ADBACBADDDBCCDBACCCA
FEN BİLİMLERİ	CcdbcAdbcbBaaadAaCBCC
Cevap Anh.	B CBADDACDDBADCAACCBCC
SOSYAL BİL.	AbDdBADABd
Cevap Anh.	B AADABADABC
DİN KÜLTÜRÜ	aBabbDBBAD
Cevap Anh.	B BBBCCDBBAD
İNGİLİZCE	CBDCcBCCAd
Cevap Anh.	B CBDADBCCBD

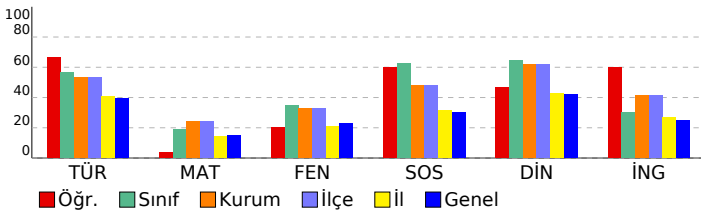

7. SINIF 2022 - 2023 LGS 2.DENEME

DERSLERE GÖRE BAŞARI ANALİZİ				
	S	D	Y	B%
TÜRKÇE	20	15	5	75
Türkçe	20	15	5	75
T.7.3.30. Görsellerle ilgili soruların cevaplar.	1	1	0	100
T.7.3.16. Metnin konusunu belirler.	1	0	1	0
T.7.3.19. Metnin ilgili soruların cevaplar.	1	0	1	0
T.7.3.34. Grafik, tablo ve çizelgeyle sunulan bilgileri yorumlar.	3	2	1	67
T.7.3.17. Metnin ana fikrini/ana duygusunu belirler.	1	0	1	0
T.7.3.28. Okudukları ile ilgili çıkarımlarda bulunur.	2	2	0	100
T.7.3.1. Noktalama işaretlerine dikkat ederek sesli ve sessiz okur.	1	1	0	100
T.7.3.5. Bağlamdan hareketle bilmediği kelime ve kelime gruplarının anlamını tahmin eder.	1	1	0	100
T.7.3.6. Deyim ve atasözlerinin metne katkısını belirler.	1	0	1	0
T.7.3.7. Metni oluşturan unsurlar arasındaki geçiş ve bağlantı ifadelerinin anlama olan katkısını değerlendirir.	1	1	0	100
T.7.3.21. Metindeki hikâye unsurlarını belirler.	1	1	0	100
T.7.3.8. Metindeki söz sanatlarını tespit eder.	1	1	0	100
T.7.3.29. Metin türlerini ayırt eder.	1	1	0	100
T.7.3.12. Fiillerin anlam özelliklerini fark eder.	1	1	0	100
T.7.2.5. Kelimeleri anlamlarına uygun kullanır.	1	1	0	100
T.7.4.16. Yazdıklarını düzenler.	1	1	0	100
T.7.3.9. Çekim eklerinin işlevlerini ayırt eder.	1	1	0	100
MATEMATİK	20	4	10	20
Matematik	20	4	10	20
M.7.1.1.5. Tam sayılarla işlemler yapmayı gerektiren problemleri çözer.	8	1	5	13
M.7.1.1.1. Tam sayılarla toplama ve çıkarma işlemlerini yapar, ilgili problemleri çözer.	6	1	1	17
M.7.1.1.3. Tam sayılarla çarpma ve bölme işlemlerini yapar	1	1	0	100
M.7.1.2.3. Devirli olan ve olmayan ondalık gösterimleri rasyonel sayı olarak ifade eder.	1	0	1	0
M.7.1.1.2. Toplama işleminin özelliklerini akıcı işlem yapmak için birer strateji olarak kullanır.	1	0	1	0
M.7.1.1.3. Tam sayılarla çarpma ve bölme işlemlerini yapar.	2	1	1	50
M.7.1.3.5. Rasyonel sayılarla işlem yapmayı gerektiren problemleri çözer.	1	0	1	0
FEN BİLİMLERİ	20	8	12	40
Fen	20	8	12	40
F.7.1.1.6. Basit bir teleskop modeli hazırlayarak sunar.	1	1	0	100
F.7.2.1.2. Geçmişten günümüze, hücrenin yapısı ile ilgili görüşleri teknolojik gelişmelerle ilişkilendirerek tartışır.	1	0	1	0
Mitozun canlılar için önemini açıklar.	1	0	1	0
Hayvan ve bitki hücrelerini, temel kısımları ve görevleri açısından karşılaştırır.	1	0	1	0
F.7.2.3.1. Mayozun canlılar için önemini açıklar.	4	1	3	25
F.7.1.1.5. Teleskobun gök bilimin gelişimindeki önemine yönelik çıkarımda bulunur	1	1	0	100
F.7.1.1.2. Uzun kirliliğinin nedenlerini ifade ederek bu kirliliğin yol açabileceği olası sonuçları tahmin eder.	1	0	1	0
F.7.2.3.2. Üreme ana hücrelerinde mayozun nasıl gerçekleştiğini model üzerinde gösterir.	3	2	1	67
F.7.2.2.1. Mitozun canlılar için önemini açıklar.	2	0	2	0
F.7.1.1.3. Teknoloji ile uzay araştırmaları arasındaki ilişkiyi açıklar.	2	1	1	50
F.7.2.1.3. Hücre-doku-organ-sistem-organizma ilişkisini açıklar.	1	0	1	0
F.7.1.2.1. Dünya'dan bakıldığı şekliyle görülen yıldız gruplarının, isimlendirmesi olan takımyıldızlara değinilir.	1	1	0	100
F.7.2.1.1. Hayvan ve bitki hücrelerini, temel kısımları ve görevleri açısından karşılaştırır	1	1	0	100
SOSYAL BİL.	10	7	3	70
Sosyal Bilgiler	10	7	3	70
Osmanlı Devleti'nin fetih siyasetini örnekler üzerinden analiz eder.	3	2	1	67
Osmanlı Devleti'nin siyasi güç olarak ortaya çıkış sürecini ve bu süreci etkileyen faktörleri açıklar.	1	0	1	0
Medyanın sosyal değişim ve etkileşimdeki rolünü tartışır.	2	2	0	100
İletişimi etkileyen tutum ve davranışları analiz ederek kendi tutum ve davranışlarını sorgular.	3	2	1	67
Bireysel ve toplumsal ilişkilerde olumlu iletişim yollarını kullanır.	1	1	0	100
DİN KÜLTÜRÜ	10	6	4	60
Din K.ve A.B.	10	6	4	60
İslam'da hac ibadetinin önemi ayet ve hadisler ışığında yorumlar.	1	0	1	0
Hz. İsa'nın (a.s.) hayatını ana hatlarıyla tanır.	1	1	0	100
Allah'ın (c.c.) adlı, merhametli ve affedicisi olması ile ahiret inancı arasındaki ilişki kurar.	1	0	1	0
Ahiret hayatının aşamalarını açıklar.	1	0	1	0
Dünya hayatı ile ahiret hayatı arasındaki ilişkiyi yorumlar.	1	0	1	0
Melekler özellikleri ve görevlerine göre sınıflandırır.	3	3	0	100
Varlıklar âlemini özelliklerine göre ayırt eder.	2	2	0	100
İNGİLİZCE	10	7	3	70
İngilizce	10	7	3	70
Talking about routines and daily activities	4	3	1	75
Analysing a chart about some sports	1	0	1	0
Describing characters/people (making simple inquiries)	4	3	1	75
Making simple comparisons	1	1	0	100

SINAV SONUÇ BELGESİ

İSTANBUL / EYÜP / Alibeyköy Ortaokulu

Öğrenci	Numara	Sınıf
CEYDANUR CANIKLI	1641	7J

Puan Türü	Puan	Genel Ort.	Dereceler				
			Snf	Kurum	İlçe	İl	Genel
LGS	▼ 209,000	222,020	10	134	134	962	2562
Puanı Hesaplanan:			181	181	1895	5183	
Katılımlar:			10	181	181	1895	5186

Ders	Soru	Doğru	Yanlış	Net	Başarı %	Sınıf Ort.	Kurum Ort.	Genel Ort.
Türkçe	20	15	5	13,33	67	▲ 11,30	▲ 10,66	▲ 7,91
Matematik	20	4	15	-1,00	-5	▼ 3,80	▼ 4,80	▼ 2,96
Fen	20	4	16	-1,33	-7	▼ 7,00	▼ 6,58	▼ 4,53
Sosyal Bilgiler	10	7	3	6,00	60	▼ 6,27	▲ 4,82	▲ 3,03
Din K.ve A.B.	10	5	5	3,33	33	▼ 6,46	▼ 6,20	▼ 4,22
İngilizce	10	7	3	6,00	60	▲ 3,03	▲ 4,16	▲ 2,50
Toplam:		90	42	47	26,33	▼ 37,87	▼ 37,14	▲ 24,87

Soru No: 12345678901234567890

TÜRKÇE DcaCaBDABaBBDACDDCAAd

Cevap Anh. B DACCBDABBBBDACDDCAC

MATEMATİK dbc babccBdadcbCaCc

Cevap Anh. B ADBACBADDDBCCDBACCCA

FEN BİLİMLERİ CcdacdddBccbbdaacbC

Cevap Anh. B CBADDACDDBADCAACCBCC

SOSYAL BİL. AbDdBADABd

Cevap Anh. B AADABADABC

DİN KÜLTÜRÜ aBabbDBBac

Cevap Anh. B BBBCCDBBAD

İNGİLİZCE CBDccBCCAd

Cevap Anh. B CBDADBCCBD

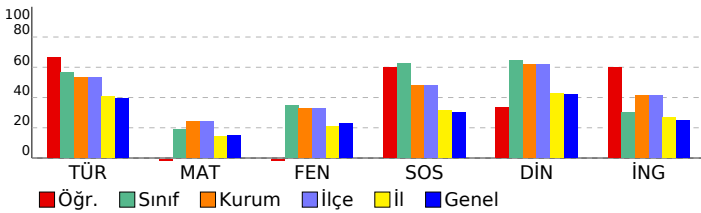

7. SINIF 2022 - 2023 LGS 2.DENEME

DERSLERE GÖRE BAŞARI ANALİZİ

	S	D	Y	B%
TÜRKÇE	20	15	5	75
Türkçe	20	15	5	75
T.7.3.30. Görsellerle ilgili soruların cevaplar.	1	1	0	100
T.7.3.16. Metnin konusunu belirler.	1	0	1	0
T.7.3.19. Metnin ilgili soruların cevaplar.	1	0	1	0
T.7.3.34. Grafik, tablo ve çizelgeyle sunulan bilgileri yorumlar.	3	2	1	67
T.7.3.17. Metnin ana fikrini/ana duygusunu belirler.	1	0	1	0
T.7.3.28. Okudukları ile ilgili çıkarımlarda bulunur.	2	2	0	100
T.7.3.1. Noktalamaya işaretlerine dikkat ederek sesli ve sessiz okur.	1	1	0	100
T.7.3.5. Bağlamdan hareketle bilmediği kelime ve kelime gruplarının anlamını tahmin eder.	1	1	0	100
T.7.3.6. Deyim ve atasözlerinin metne katkısını belirler.	1	0	1	0
T.7.3.7. Metni oluşturan unsurlar arasındaki geçiş ve bağlantı ifadelerinin anlama olan katkısını değerlendirir.	1	1	0	100
T.7.3.21. Metindeki hikâye unsurlarını belirler.	1	1	0	100
T.7.3.8. Metindeki söz sanatlarını tespit eder.	1	1	0	100
T.7.3.29. Metin türlerini ayırt eder.	1	1	0	100
T.7.3.12. Fiillerin anlam özelliklerini fark eder.	1	1	0	100
T.7.2.5. Kelimeleri anlamlarına uygun kullanır.	1	1	0	100
T.7.4.16. Yazdıklarını düzenler.	1	1	0	100
T.7.3.9. Çekim eklerinin işlevlerini ayırt eder.	1	1	0	100
MATEMATİK	20	4	15	20
Matematik	20	4	15	20
M.7.1.1.5. Tam sayılarla işlemler yapmayı gerektiren problemleri çözer.	8	1	6	13
M.7.1.1.1. Tam sayılarla toplama ve çıkarma işlemlerini yapar, ilgili problemleri çözer.	6	2	4	33
M.7.1.1.3. Tam sayılarla çarpma ve bölme işlemlerini yapar	1	0	1	0
M.7.1.2.3. Devirli olan ve olmayan ondalık gösterimleri rasyonel sayı olarak ifade eder.	1	0	1	0
M.7.1.1.2. Toplama işleminin özelliklerini akıcı işlem yapmak için birer strateji olarak kullanır.	1	0	1	0
M.7.1.1.3. Tam sayılarla çarpma ve bölme işlemlerini yapar.	2	1	1	50
M.7.1.3.5. Rasyonel sayılarla işlem yapmayı gerektiren problemleri çözer.	1	0	1	0
FEN BİLİMLERİ	20	4	16	20
Fen	20	4	16	20
F.7.1.1.6. Basit bir teleskop modeli hazırlayarak sunar.	1	1	0	100
F.7.2.1.2. Geçmişten günümüze, hücrenin yapısı ile ilgili görüşleri teknolojik gelişmelerle ilişkilendirerek tartışır.	1	0	1	0
Mitozun canlılar için önemini açıklar.	1	0	1	0
Hayvan ve bitki hücrelerini, temel kısımları ve görevleri açısından karşılaştırır.	1	0	1	0
F.7.2.3.1. Mayozun canlılar için önemini açıklar.	4	1	3	25
F.7.1.1.5. Teleskobun gök bilimin gelişimindeki öneme yönelik çıkarımda bulunur	1	0	1	0
F.7.1.1.2. Uzun kirliliğinin nedenlerini ifade ederek bu kirliliğin yol açabileceği olası sonuçları tahmin eder.	1	0	1	0
F.7.2.3.2. Üreme ana hücrelerinde mayozun nasıl gerçekleştiğini model üzerinde gösterir.	3	1	2	33
F.7.2.2.1. Mitozun canlılar için önemini açıklar.	2	0	2	0
F.7.1.1.3. Teknoloji ile uzay araştırmaları arasındaki ilişkiyi açıklar.	2	0	2	0
F.7.2.1.3. Hücre-doku-organ-sistem-organizma ilişkisini açıklar.	1	0	1	0
F.7.1.2.1. Dünya'dan bakıldığı şekliyle görülen yıldız gruplarının, isimlendirmesi olan takımyıldızlara değinilir.	1	0	1	0
F.7.2.1.1. Hayvan ve bitki hücrelerini, temel kısımları ve görevleri açısından karşılaştırır	1	1	0	100
SOSYAL BİL.	10	7	3	70
Sosyal Bilgiler	10	7	3	70
Osmanlı Devleti'nin fetih siyasetini örnekler üzerinden analiz eder.	3	2	1	67
Osmanlı Devleti'nin siyasi güç olarak ortaya çıkış sürecini ve bu süreci etkileyen faktörleri açıklar.	1	0	1	0
Medyanın sosyal değişim ve etkileşimdeki rolünü tartışır.	2	2	0	100
İletişimi etkileyen tutum ve davranışları analiz ederek kendi tutum ve davranışlarını sorgular.	3	2	1	67
Bireysel ve toplumsal ilişkilerde olumlu iletişim yollarını kullanır.	1	1	0	100
DİN KÜLTÜRÜ	10	5	5	50
Din K.ve A.B.	10	5	5	50
İslam'da hac ibadetinin önemi ayet ve hadisler ışığında yorumlar.	1	0	1	0
Hz. İsa'nın (a.s.) hayatını ana hatlarıyla tanır.	1	1	0	100
Allah'ın (c.c.) adil, merhametli ve affedicisi olması ile ahiret inancı arasındaki ilişki kurar.	1	0	1	0
Ahiret hayatının aşamalarını açıklar.	1	0	1	0
Dünya hayatı ile ahiret hayatı arasındaki ilişkiyi yorumlar.	1	0	1	0
Melekleri özellikleri ve görevlerine göre sınıflandırır.	3	3	0	100
Varlıkların âlemini özelliklerine göre ayırt eder.	2	1	1	50
İNGİLİZCE	10	7	3	70
İngilizce	10	7	3	70
Talking about routines and daily activities	4	3	1	75
Analysing a chart about some sports	1	0	1	0
Describing characters/people (making simple inquiries)	4	3	1	75
Making simple comparisons	1	1	0	100

SINAV SONUÇ BELGESİ

İSTANBUL / EYÜP / Alibeyköy Ortaokulu

Öğrenci	Numara	Sınıf
ÇINAR ÇİRKİN	1572	7J

Puan Türü	Puan	Genel Ort.	Dereceler				
			Snf	Kurum	İlçe	İl	Genel
LGS	▲ 310,400	222,020	2	55	55	283	889
Puanı Hesaplanan:			181	181	1895	5183	
Katılımlar:			10	181	181	1895	5186

Ders	Soru	Doğru	Yanlış	Net	Başarı %	Sınıf Ort.	Kurum Ort.	Genel Ort.
Türkçe	20	14	3	13,00	65	▲ 11,30	▲ 10,66	▲ 7,91
Matematik	20	8	8	5,33	27	▲ 3,80	▲ 4,80	▲ 2,96
Fen	20	11	1	10,67	53	▲ 7,00	▲ 6,58	▲ 4,53
Sosyal Bilgiler	10	7	3	6,00	60	▼ 6,27	▲ 4,82	▲ 3,03
Din K.ve A.B.	10	7	2	6,33	63	▼ 6,46	▲ 6,20	▲ 4,22
İngilizce	10	6	2	5,33	53	▲ 3,03	▲ 4,16	▲ 2,50
Toplam:	90	53	19	46,67	52	▲ 37,87	▲ 37,14	▲ 24,87

Soru No: 12345678901234567890

TÜRKÇE AaDaCAD BBB DBCCdAD

Cevap Anh. A CACDDCADBBBBADDBCCAD

MATEMATİK C CAd aC abDAdCaCbd

Cevap Anh. A ACCCABDCCBDDABCAABDA

FEN BİLİMLERİ CCB C A D D CAc AB

Cevap Anh. A CCBCCAACDABDDCADDABC

SOSYAL BİL. dBdDABADbA

Cevap Anh. A CBADABADAA

DİN KÜLTÜRÜ DA BbDcBB

Cevap Anh. A DABBDDCBBB

İNGİLİZCE CaDCd D CA

Cevap Anh. A CBDCBDDBCA

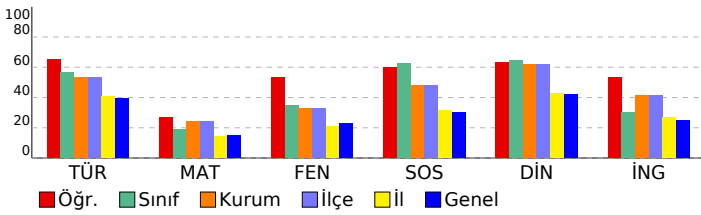

7. SINIF 2022 - 2023 LGS 2.DENEME

DERSLERE GÖRE BAŞARI ANALİZİ

	S	D	Y	B%
TÜRKÇE	20	14	3	70
Türkçe	20	14	3	70
T.7.3.34. Grafik, tablo ve çizelgeyle sunulan bilgileri yorumlar.	3	2	0	67
T.7.3.9. Çekim eklerinin işlevlerini ayırt eder.	1	1	0	100
T.7.4.16. Yazdıklarını düzenler.	1	0	1	0
T.7.2.5. Kelimeleri anlamlarına uygun kullanır.	1	1	0	100
T.7.3.12. Fiillerin anlam özelliklerini fark eder.	1	0	1	0
T.7.3.29. Metin türlerini ayırt eder.	1	1	0	100
T.7.3.8. Metindeki söz sanatlarını tespit eder.	1	1	0	100
T.7.3.21. Metindeki hikâye unsurlarını belirler.	1	0	0	0
T.7.3.7. Metni oluşturan unsurlar arasındaki geçiş ve bağlantı ifadelerinin anlama olan katkısını değerlendirir.	1	1	0	100
T.7.3.6. Deyim ve atasözlerinin metne katkısını belirler.	1	1	0	100
T.7.3.5. Bağlamdan hareketle bilmediği kelime ve kelime gruplarının anlamını tahmin eder.	1	1	0	100
T.7.3.1. Noktalama işaretlerine dikkat ederek sesli ve sessiz okur.	1	0	0	0
T.7.3.28. Okudukları ile ilgili çıkarımlarda bulunur.	2	2	0	100
T.7.3.17. Metnin ana fikrini/ana duygusunu belirler.	1	1	0	100
T.7.3.19. Metninle ilgili sorulan cevaplar.	1	0	1	0
T.7.3.16. Metnin konusunu belirler.	1	1	0	100
T.7.3.30. Görsellerle ilgili sorulan cevaplar.	1	1	0	100
MATEMATİK	20	8	8	40
Matematik	20	8	8	40
M.7.1.1.1. Tam sayılarla toplama ve çıkarma işlemlerini yapar, ilgili problemleri çözer.	6	3	2	50
M.7.1.1.5. Tam sayılarla işlemler yapmayı gerektiren problemleri çözer.	8	3	3	38
M.7.1.1.3. Tam sayılarla çarpma ve bölme işlemlerini yapar.	2	1	1	50
M.7.1.3.5. Rasyonel sayılarla işlem yapmayı gerektiren problemleri çözer.	1	0	0	0
M.7.1.1.2. Toplama işleminin özelliklerini akıcı işlem yapmak için birer strateji olarak kullanır.	1	1	0	100
M.7.1.2.3. Devirli olan ve olmayan ondalık gösterimleri rasyonel sayı olarak ifade eder.	1	0	1	0
M.7.1.1.3. Tam sayılarla çarpma ve bölme işlemlerini yapar	1	0	1	0
FEN BİLİMLERİ	20	11	1	55
Fen	20	11	1	55
F.7.2.1.1. Hayvan ve bitki hücrelerini, temel kısımları ve görevleri açısından karşılaştırır	1	1	0	100
F.7.1.1.3. Teknoloji ile uzay araştırmaları arasındaki ilişkiyi açıklar.	2	2	0	100
F.7.1.2.1. Dünya'dan bakıldığında şekliyle görülen yıldız gruplarının, isimlendirmesi olan takımyıldızlara değinilir.	1	1	0	100
F.7.2.3.1. Mayozun canlılar için önemini açıklar.	4	1	1	25
F.7.2.3.2. Üreme ana hücrelerinde mayozun nasıl gerçekleştiğini model üzerinde gösterir.	3	1	0	33
F.7.2.1.3. Hücre-doku-organ-sistem-organizma ilişkisini açıklar.	1	1	0	100
F.7.2.2.1. Mitozun canlılar için önemini açıklar.	2	0	0	0
F.7.1.1.2. Uzun kirliliğinin nedenlerini ifade ederek bu kirliliğin yol açabileceği olası sonuçları tahmin eder.	1	1	0	100
F.7.1.1.5. Teleskopun gök bilimindeki önemine yönelik çıkarımda bulunur	1	1	0	100
Hayvan ve bitki hücrelerini, temel kısımları ve görevleri açısından karşılaştırır.	1	0	0	0
Mitozun canlılar için önemini açıklar.	1	1	0	100
F.7.2.1.2. Geçmişten günümüze, hücrenin yapısı ile ilgili görüşleri teknolojik gelişmelerle ilişkilendirerek tartışır.	1	1	0	100
F.7.1.1.6. Basit bir teleskop modeli hazırlayarak sunar.	1	0	0	0
SOSYAL BİL.	10	7	3	70
Sosyal Bilgiler	10	7	3	70
İletişimi etkileyen tutum ve davranışları analiz ederek kendi tutum ve davranışlarını sorgular.	3	2	1	67
Bireysel ve toplumsal ilişkilerde olumlu iletişim yollarını kullanır.	1	0	1	0
Medyanın sosyal değişim ve etkileşimdeki rolünü tartışır.	2	2	0	100
Osmanlı Devleti'nin siyasi güç olarak ortaya çıkış sürecini ve bu süreci etkileyen faktörleri açıklar.	1	1	0	100
Osmanlı Devleti'nin fetih siyasetini örnekler üzerinden analiz eder.	3	2	1	67
DİN KÜLTÜRÜ	10	7	2	70
Din K.ve A.B.	10	7	2	70
Varlıklar âlemini özelliklerine göre ayırt eder.	2	2	0	100
Melekleri özellikleri ve görevlerine göre sınıflandırır.	3	1	1	33
Dünya hayatı ile ahiret hayatı arasındaki ilişkiyi yorumlar.	1	1	0	100
Ahiret hayatının aşamalarını açıklar.	1	1	0	100
Allah'ın (c.c.) adlı, merhametli ve affedicisi olması ile ahiret inancı arasındaki ilişkiyi kurar.	1	0	1	0
Hz. İsa'nın (a.s.) hayatını ana hatlarıyla tanıtır.	1	1	0	100
İslam'da hac ibadetinin önemini ayet ve hadisler ışığında yorumlar.	1	1	0	100
İNGİLİZCE	10	6	2	60
İngilizce	10	6	2	60
Making simple comparisons	1	1	0	100
Describing characters/people (making simple inquiries)	4	2	2	50
Analysing a chart about some sports	1	0	0	0
Talking about routines and daily activities	4	3	0	75

SINAV SONUÇ BELGESİ

İSTANBUL / EYÜP / Alibeyköy Ortaokulu

Öğrenci	Numara	Sınıf
DERİN NİSA YÜKSEL	1579	7J

Puan Türü	Puan	Genel Ort.	Dereceler				
			Snf	Kurum	İlçe	İl	Genel
LGS	▲ 291,800	222,020	4	70	70	375	1108
Puanı Hesaplanan:			181	181	1895	5183	
Katılımlar:			10	181	181	1895	5186

Ders	Soru	Doğru	Yanlış	Net	Başarı %	Sınıf Ort.	Kurum Ort.	Genel Ort.
Türkçe	20	11	9	8,00	40	▼ 11,30	▼ 10,66	▲ 7,91
Matematik	20	10	7	7,67	38	▲ 3,80	▲ 4,80	▲ 2,96
Fen	20	12	6	10,00	50	▲ 7,00	▲ 6,58	▲ 4,53
Sosyal Bilgiler	10	7	2	6,33	63	▲ 6,27	▲ 4,82	▲ 3,03
Din K.ve A.B.	10	8	2	7,33	73	▲ 6,46	▲ 6,20	▲ 4,22
İngilizce	10	5	4	3,67	37	▲ 3,03	▼ 4,16	▲ 2,50
Toplam:	90	53	30	43,00	48	▲ 37,87	▲ 37,14	▲ 24,87

Soru No: 12345678901234567890

TÜRKÇE bdCDaCAdadBdBCCdCd

Cevap Anh. A CACDDCADBBBBADBCCCAD

MATEMATİK CbbABbCC BacAd AcDA

Cevap Anh. A ACCCABDCCBDDABCABDA

FEN BİLİMLERİ CCBCCAaDA*a CAab Ba

Cevap Anh. A CCBCCAACDABDDCADDABC

SOSYAL BİL. CB DdBdDAA

Cevap Anh. A CBADABADAA

DİN KÜLTÜRÜ DABBbcBBBB

Cevap Anh. A DABBDDCBBB

İNGİLİZCE CaDC DbdbA

Cevap Anh. A CBDCBDDBCA

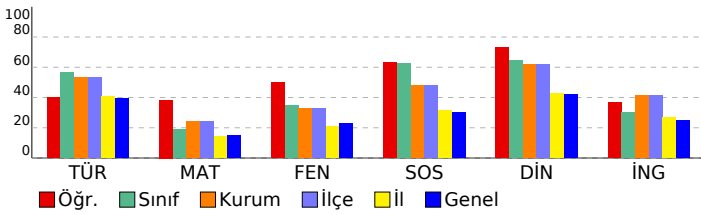

7. SINIF 2022 - 2023 LGS 2.DENEME

DERSLERE GÖRE BAŞARI ANALİZİ

	S	D	Y	B%
TÜRKÇE	20	11	9	55
Türkçe	20	11	9	55
T.7.3.34. Grafik, tablo ve çizelgeyle sunulan bilgileri yorumlar.	3	2	1	67
T.7.3.9. Çekim eklerinin işlevlerini ayırt eder.	1	0	1	0
T.7.4.16. Yazdıklarını düzenler.	1	1	0	100
T.7.2.5. Kelimeleri anlamlarına uygun kullanır.	1	1	0	100
T.7.3.12. Fiillerin anlam özelliklerini fark eder.	1	0	1	0
T.7.3.29. Metin türlerini ayırt eder.	1	1	0	100
T.7.3.8. Metindeki söz sanatlarını tespit eder.	1	1	0	100
T.7.3.21. Metindeki hikâye unsurlarını belirler.	1	0	1	0
T.7.3.7. Metni oluşturan unsurlar arasındaki geçiş ve bağlantı ifadelerinin anlama olan katkısını değerlendirir.	1	0	1	0
T.7.3.6. Deyim ve atasözlerinin metne katkısını belirler.	1	0	1	0
T.7.3.5. Bağlamdan hareketle bilmediği kelime ve kelime gruplarının anlamını tahmin eder.	1	1	0	100
T.7.3.1. Noktalama işaretlerine dikkat ederek sesli ve sessiz okur.	1	0	1	0
T.7.3.28. Okudukları ile ilgili çıkarımlarda bulunur.	2	2	0	100
T.7.3.17. Metnin ana fikrini/ana duygusunu belirler.	1	1	0	100
T.7.3.19. Metninle ilgili sorulan cevaplar.	1	0	1	0
T.7.3.16. Metnin konusunu belirler.	1	0	1	0
T.7.3.30. Görsellerle ilgili sorulan cevaplar.	1	1	0	100
MATEMATİK	20	10	7	50
Matematik	20	10	7	50
M.7.1.1.1. Tam sayılarla toplama ve çıkarma işlemlerini yapar, ilgili problemleri çözer.	6	4	1	67
M.7.1.1.5. Tam sayılarla işlemler yapmayı gerektiren problemleri çözer.	8	4	2	50
M.7.1.1.3. Tam sayılarla çarpma ve bölme işlemlerini yapar.	2	1	1	50
M.7.1.3.5. Rasyonel sayılarla işlem yapmayı gerektiren problemleri çözer.	1	0	1	0
M.7.1.1.2. Toplama işleminin özelliklerini akıcı işlem yapmak için birer strateji olarak kullanır.	1	1	0	100
M.7.1.2.3. Devirli olan ve olmayan ondalık gösterimleri rasyonel sayı olarak ifade eder.	1	0	1	0
M.7.1.1.3. Tam sayılarla çarpma ve bölme işlemlerini yapar	1	0	1	0
FEN BİLİMLERİ	20	12	6	60
Fen	20	12	6	60
F.7.2.1.1. Hayvan ve bitki hücrelerini, temel kısımları ve görevleri açısından karşılaştırır	1	1	0	100
F.7.1.1.3. Teknoloji ile uzay araştırmaları arasındaki ilişkiyi açıklar.	2	2	0	100
F.7.1.2.1. Dünya'dan bakıldığında şekliyle görülen yıldız gruplarının, isimlendirmesi olan takımyıldızlara değinilir.	1	1	0	100
F.7.2.3.1. Mayozun canlılar için önemini açıklar.	4	1	2	25
F.7.2.3.2. Üreme ana hücrelerinde mayozun nasıl gerçekleştiğini model üzerinde gösterir.	3	2	1	67
F.7.2.1.3. Hücre-doku-organ-sistem-organizma ilişkisini açıklar.	1	1	0	100
F.7.2.2.1. Mitozun canlılar için önemini açıklar.	2	1	1	50
F.7.1.1.2. Uzun kirliliğinin nedenlerini ifade ederek bu kirliliğin yol açabileceği olası sonuçları tahmin eder.	1	1	0	100
F.7.1.1.5. Teleskobun gök bilimindeki önemine yönelik çıkarımda bulunur	1	1	0	100
Hayvan ve bitki hücrelerini, temel kısımları ve görevleri açısından karşılaştırır.	1	0	1	0
Mitozun canlılar için önemini açıklar.	1	0	0	0
F.7.2.1.2. Geçmişten günümüze, hücrenin yapısı ile ilgili görüşleri teknolojik gelişmelerle ilişkilendirerek tartışır.	1	1	0	100
F.7.1.1.6. Basit bir teleskop modeli hazırlayarak sunar.	1	0	1	0
SOSYAL BİL.	10	7	2	70
Sosyal Bilgiler	10	7	2	70
İletişimi etkileyen tutum ve davranışları analiz ederek kendi tutum ve davranışlarını sorgular.	3	3	0	100
Bireysel ve toplumsal ilişkilerde olumlu iletişim yollarını kullanır.	1	0	0	0
Medyanın sosyal değişim ve etkileşimdeki rolünü tartışır.	2	1	1	50
Osmanlı Devleti'nin siyasi güç olarak ortaya çıkış sürecini ve bu süreci etkileyen faktörleri açıklar.	1	0	1	0
Osmanlı Devleti'nin fetih siyasetini örnekler üzerinden analiz eder.	3	3	0	100
DİN KÜLTÜRÜ	10	8	2	80
Din K.ve A.B.	10	8	2	80
Varlıklar âlemini özelliklerine göre ayırt eder.	2	2	0	100
Melekleri özellikleri ve görevlerine göre sınıflandırır.	3	2	1	67
Dünya hayatı ile ahiret hayatı arasındaki ilişkiyi yorumlar.	1	0	1	0
Ahiret hayatının aşamalarını açıklar.	1	1	0	100
Allah'ın (c.c.) adlı, merhametli ve affedici olması ile ahiret inancı arasındaki ilişkiyi kurar.	1	1	0	100
Hz. İsa'nın (a.s.) hayatını ana hatlarıyla tanıtır.	1	1	0	100
İslam'da hac ibadetinin önemini ayet ve hadisler ışığında yorumlar.	1	1	0	100
İNGİLİZCE	10	5	4	50
İngilizce	10	5	4	50
Making simple comparisons	1	1	0	100
Describing characters/people (making simple inquiries)	4	2	1	50
Analysing a chart about some sports	1	1	0	100
Talking about routines and daily activities	4	1	3	25

SINAV SONUÇ BELGESİ

İSTANBUL / EYÜP / Alibeyköy Ortaokulu

Öğrenci	Numara	Sınıf
ESLEM ELA İBİK	0	7J

Puan Türü	Puan	Genel Ort.	Dereceler				
			Snf	Kurum	İlçe	İl	Genel
LGS	▲ 252,200	222,020	7	100	100	649	1740
Puanı Hesaplanan:			181	181	1895	5183	
Katılımlar:			10	181	181	1895	5186

Ders	Soru	Doğru	Yanlış	Net	Başarı %	Sınıf Ort.	Kurum Ort.	Genel Ort.
Türkçe	20	13	4	11,67	58	▲ 11,30	▲ 10,66	▲ 7,91
Matematik	20	4	7	1,67	8	▼ 3,80	▼ 4,80	▼ 2,96
Fen	20	10	6	8,00	40	▲ 7,00	▲ 6,58	▲ 4,53
Sosyal Bilgiler	10	4	3	3,00	30	▼ 6,27	▼ 4,82	▼ 3,03
Din K.ve A.B.	10	8	2	7,33	73	▲ 6,46	▲ 6,20	▲ 4,22
İngilizce	10	0	6	-2,00	-20	▼ 3,03	▼ 4,16	▼ 2,50
Toplam:	90	39	28	29,67	33	▼ 37,87	▼ 37,14	▲ 24,87

Soru No: 12345678901234567890

TÜRKÇE CAdDDC DaBdB DcCCC D

Cevap Anh. A CACDDCABBBDABCCCAD

MATEMATİK cC C aa Bca c A b

Cevap Anh. A ACCCABDCCBDDABCABDA

FEN BİLİMLERİ CCBCbAaA Bc dAaD C

Cevap Anh. A CCBCCAACDABDDCADDABC

SOSYAL BİL. CBADb c b

Cevap Anh. A CBADABADAA

DİN KÜLTÜRÜ DAdBDDdBBB

Cevap Anh. A DABBDDCBBB

İNGİLİZCE dabdac

Cevap Anh. A CBDCBDDBCA

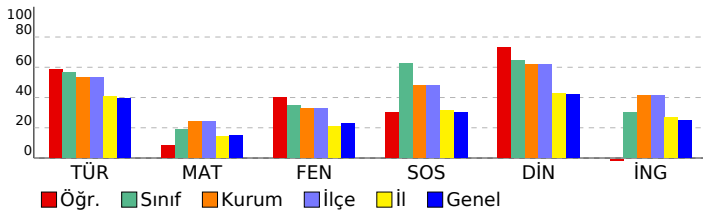

7. SINIF 2022 - 2023 LGS 2.DENEME

DERSLERE GÖRE BAŞARI ANALİZİ

	S	D	Y	B%
TÜRKÇE	20	13	4	65
Türkçe	20	13	4	65
T.7.3.34. Grafik, tablo ve çizelgeyle sunulan bilgileri yorumlar.	3	3	0	100
T.7.3.9. Çekim eklerinin işlevlerini ayırt eder.	1	1	0	100
T.7.4.16. Yazdıklarını düzenler.	1	0	1	0
T.7.2.5. Kelimeleri anlamlarına uygun kullanır.	1	1	0	100
T.7.3.12. Fiillerin anlam özelliklerini fark eder.	1	1	0	100
T.7.3.29. Metin türlerini ayırt eder.	1	0	0	0
T.7.3.8. Metindeki söz sanatlarını tespit eder.	1	1	0	100
T.7.3.21. Metindeki hikâye unsurlarını belirler.	1	0	1	0
T.7.3.7. Metni oluşturan unsurlar arasındaki geçiş ve bağlantı ifadelerinin anlama olan katkısını değerlendirir.	1	1	0	100
T.7.3.6. Deyim ve atasözlerinin metne katkısını belirler.	1	0	1	0
T.7.3.5. Bağlamdan hareketle bilmediği kelime ve kelime gruplarının anlamını tahmin eder.	1	1	0	100
T.7.3.1. Noktalama işaretlerine dikkat ederek sesli ve sessiz okur.	1	0	0	0
T.7.3.28. Okudukları ile ilgili çıkarımlarda bulunur.	2	1	1	50
T.7.3.17. Metnin ana fikrini/ana duygusunu belirler.	1	1	0	100
T.7.3.19. Metninle ilgili sorulan cevaplar.	1	1	0	100
T.7.3.16. Metnin konusunu belirler.	1	0	0	0
T.7.3.30. Görsellerle ilgili sorulan cevaplar.	1	1	0	100
MATEMATİK	20	4	7	20
Matematik	20	4	7	20
M.7.1.1.1. Tam sayılarla toplama ve çıkarma işlemlerini yapar, ilgili problemleri çözer.	6	2	1	33
M.7.1.1.5. Tam sayılarla işlemler yapmayı gerektiren problemleri çözer.	8	2	3	25
M.7.1.1.3. Tam sayılarla çarpma ve bölme işlemlerini yapar.	2	0	1	0
M.7.1.3.5. Rasyonel sayılarla işlem yapmayı gerektiren problemleri çözer.	1	0	1	0
M.7.1.1.2. Toplama işleminin özelliklerini akıcı işlem yapmak için birer strateji olarak kullanır.	1	0	0	0
M.7.1.2.3. Devirli olan ve olmayan ondalık gösterimleri rasyonel sayı olarak ifade eder.	1	0	1	0
M.7.1.1.3. Tam sayılarla çarpma ve bölme işlemlerini yapar	1	0	0	0
FEN BİLİMLERİ	20	10	6	50
Fen	20	10	6	50
F.7.2.1.1. Hayvan ve bitki hücrelerini, temel kısımları ve görevleri açısından karşılaştırır	1	1	0	100
F.7.1.1.3. Teknoloji ile uzay araştırmaları arasındaki ilişkiyi açıklar.	2	1	1	50
F.7.1.2.1. Dünya'dan bakıldığında şekliyle görülen yıldız gruplarının, isimlendirmesi olan takımyıldızlara değinilir.	1	1	0	100
F.7.2.3.1. Mayozun canlılar için önemini açıklar.	4	1	2	25
F.7.2.3.2. Üreme ana hücrelerinde mayozun nasıl gerçekleştiğini model üzerinde gösterir.	3	2	1	67
F.7.2.1.3. Hücre-doku-organ-sistem-organizma ilişkisini açıklar.	1	1	0	100
F.7.2.2.1. Mitozun canlılar için önemini açıklar.	2	0	1	0
F.7.1.1.2. Uzun kirliliğinin nedenlerini ifade ederek bu kirliliğin yol açabileceği olası sonuçları tahmin eder.	1	0	1	0
F.7.1.1.5. Teleskobun gök bilimindeki önemine yönelik çıkarımda bulunur	1	1	0	100
Hayvan ve bitki hücrelerini, temel kısımları ve görevleri açısından karşılaştırır.	1	1	0	100
Mitozun canlılar için önemini açıklar.	1	0	0	0
F.7.2.1.2. Geçmişten günümüze, hücrenin yapısı ile ilgili görüşleri teknolojik gelişmelerle ilişkilendirerek tartışır.	1	0	0	0
F.7.1.1.6. Basit bir teleskop modeli hazırlayarak sunar.	1	1	0	100
SOSYAL BİL.	10	4	3	40
Sosyal Bilgiler	10	4	3	40
İletişimi etkileyen tutum ve davranışları analiz ederek kendi tutum ve davranışlarını sorgular.	3	3	0	100
Bireysel ve toplumsal ilişkilerde olumlu iletişim yollarını kullanır.	1	1	0	100
Medyanın sosyal değişim ve etkileşimdeki rolünü tartışır.	2	0	1	0
Osmanlı Devleti'nin siyasi güç olarak ortaya çıkış sürecini ve bu süreci etkileyen faktörleri açıklar.	1	0	0	0
Osmanlı Devleti'nin fetih siyasetini örnekler üzerinden analiz eder.	3	0	2	0
DİN KÜLTÜRÜ	10	8	2	80
Din K.ve A.B.	10	8	2	80
Varlıklar âlemini özelliklerine göre ayırt eder.	2	2	0	100
Melekleri özellikleri ve görevlerine göre sınıflandırır.	3	2	1	67
Dünya hayatı ile ahiret hayatı arasındaki ilişkiyi yorumlar.	1	1	0	100
Ahiret hayatının aşamalarını açıklar.	1	0	1	0
Allah'ın (c.c.) adil, merhametli ve affedicisi olması ile ahiret inancı arasındaki ilişkiyi kurar.	1	1	0	100
Hz. İsa'nın (a.s.) hayatını ana hatlarıyla tanıtır.	1	1	0	100
İslam'da hac ibadetinin önemini ayet ve hadisler ışığında yorumlar.	1	1	0	100
İNGİLİZCE	10	0	6	0
İngilizce	10	0	6	0
Making simple comparisons	1	0	1	0
Describing characters/people (making simple inquiries)	4	0	4	0
Analysing a chart about some sports	1	0	1	0
Talking about routines and daily activities	4	0	0	0

SINAV SONUÇ BELGESİ							
İSTANBUL / EYÜP / Alibeyköy Ortaokulu							
Öğrenci			Numara	Sınıf			
İLKİM İNCİ			1707	7J			
Puan Türü	Puan	Genel Ort.	Dereceler				
			Snf	Kurum	İlçe	İl	Genel
LGS	▲ 342,800	222,020	1	44	44	162	565
Puanı Hesaplanan:			181	181	1895	5183	
Katılımlar:			10	181	181	1895	5186

Ders	Soru	Doğru	Yanlış	Net	Başarı %	Sınıf Ort.	Kurum Ort.	Genel Ort.
Türkçe	20	15	5	13,33	67	▲ 11,30	▲ 10,66	▲ 7,91
Matematik	20	10	4	8,67	43	▲ 3,80	▲ 4,80	▲ 2,96
Fen	20	14	6	12,00	60	▲ 7,00	▲ 6,58	▲ 4,53
Sosyal Bilgiler	10	8	2	7,33	73	▲ 6,27	▲ 4,82	▲ 3,03
Din K.ve A.B.	10	8	2	7,33	73	▲ 6,46	▲ 6,20	▲ 4,22
İngilizce	10	7	3	6,00	60	▲ 3,03	▲ 4,16	▲ 2,50
Toplam:		90	62	22	54,67	▲ 37,87	▲ 37,14	▲ 24,87

Soru No	12345678901234567890
TÜRKÇE	DAaadBDABaBBDACaDCAC
Cevap Anh.	B DACCBDABBBBDACDDCAC
MATEMATİK	DcA BADDc acBAC C
Cevap Anh.	B ADBACBADDDBCCDBACCCA
FEN BİLİMLERİ	bBdDDACDaB*DCdACCBCd
Cevap Anh.	B CBADDACDBADCAACCBCC
SOSYAL BİL.	AADbBADABd
Cevap Anh.	B AADABADABC
DİN KÜLTÜRÜ	cBBdDBBAD
Cevap Anh.	B BBBCDBBAD
İNGİLİZCE	dBDAbCbBD
Cevap Anh.	B CBDADBCCBd

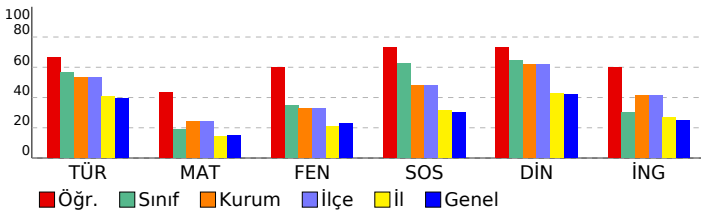

7. SINIF 2022 - 2023 LGS 2.DENEME

DERSLERE GÖRE BAŞARI ANALİZİ				
	S	D	Y	B%
TÜRKÇE	20	15	5	75
Türkçe	20	15	5	75
T.7.3.30. Görsellerle ilgili soruların cevaplar.	1	1	0	100
T.7.3.16. Metnin konusunu belirler.	1	1	0	100
T.7.3.19. Metnin ilgili soruların cevaplar.	1	0	1	0
T.7.3.34. Grafik, tablo ve çizelgeyle sunulan bilgileri yorumlar.	3	2	1	67
T.7.3.17. Metnin ana fikrini/ana duygusunu belirler.	1	0	1	0
T.7.3.28. Okudukları ile ilgili çıkarımlarda bulunur.	2	2	0	100
T.7.3.1. Noktalama işaretlerine dikkat ederek sesli ve sessiz okur.	1	1	0	100
T.7.3.5. Bağlamdan hareketle bilmediği kelime ve kelime gruplarının anlamını tahmin eder.	1	1	0	100
T.7.3.6. Deyim ve atasözlerinin metne katkısını belirler.	1	0	1	0
T.7.3.7. Metni oluşturan unsurlar arasındaki geçiş ve bağlantı ifadelerinin anlama olan katkısını değerlendirir.	1	1	0	100
T.7.3.21. Metindeki hikâye unsurlarını belirler.	1	1	0	100
T.7.3.8. Metindeki söz sanatlarını tespit eder.	1	1	0	100
T.7.3.29. Metin türlerini ayırt eder.	1	1	0	100
T.7.3.12. Fiillerin anlam özelliklerini fark eder.	1	0	1	0
T.7.2.5. Kelimeleri anlamlarına uygun kullanır.	1	1	0	100
T.7.4.16. Yazdıklarını düzenler.	1	1	0	100
T.7.3.9. Çekim eklerinin işlevlerini ayırt eder.	1	1	0	100
MATEMATİK	20	10	4	50
Matematik	20	10	4	50
M.7.1.1.5. Tam sayılarla işlemler yapmayı gerektiren problemleri çözer.	8	3	1	38
M.7.1.1.1. Tam sayılarla toplama ve çıkarma işlemlerini yapar, ilgili problemleri çözer.	6	3	1	50
M.7.1.1.3. Tam sayılarla çarpma ve bölme işlemlerini yapar	1	0	1	0
M.7.1.2.3. Devirli olan ve olmayan ondalık gösterimleri rasyonel sayı olarak ifade eder.	1	1	0	100
M.7.1.1.2. Toplama işleminin özelliklerini akıcı işlem yapmak için birer strateji olarak kullanır.	1	1	0	100
M.7.1.1.3. Tam sayılarla çarpma ve bölme işlemlerini yapar.	2	2	0	100
M.7.1.3.5. Rasyonel sayılarla işlem yapmayı gerektiren problemleri çözer.	1	0	1	0
FEN BİLİMLERİ	20	14	6	70
Fen	20	14	6	70
F.7.1.1.6. Basit bir teleskop modeli hazırlayarak sunar.	1	0	1	0
F.7.2.1.2. Geçmişten günümüze, hücrenin yapısı ile ilgili görüşleri teknolojik gelişmelerle ilişkilendirerek tartışır.	1	1	0	100
Mitozun canlılar için önemini açıklar.	1	0	1	0
Hayvan ve bitki hücrelerini, temel kısımları ve görevleri açısından karşılaştırır.	1	1	0	100
F.7.2.3.1. Mayozun canlılar için önemini açıklar.	4	3	1	75
F.7.1.1.5. Teleskobun gök bilimin gelişimindeki önemine yönelik çıkarımda bulunur	1	1	0	100
F.7.1.1.2. Uzun kirliliğinin nedenlerini ifade ederek bu kirliliğin yol açabileceği olası sonuçları tahmin eder.	1	1	0	100
F.7.2.3.2. Üreme ana hücrelerinde mayozun nasıl gerçekleştiğini model üzerinde gösterir.	3	3	0	100
F.7.2.2.1. Mitozun canlılar için önemini açıklar.	2	1	1	50
F.7.1.1.3. Teknoloji ile uzay araştırmaları arasındaki ilişkiyi açıklar.	2	2	0	100
F.7.2.1.3. Hücre-doku-organ-sistem-organizma ilişkisini açıklar.	1	0	1	0
F.7.1.2.1. Dünya'dan bakıldığı şekliyle görülen yıldız gruplarının, isimlendirmesi olan takımyıldızlara değinilir.	1	1	0	100
F.7.2.1.1. Hayvan ve bitki hücrelerini, temel kısımları ve görevleri açısından karşılaştırır	1	0	1	0
SOSYAL BİL.	10	8	2	80
Sosyal Bilgiler	10	8	2	80
Osmanlı Devleti'nin fetih siyasetini örnekler üzerinden analiz eder.	3	3	0	100
Osmanlı Devleti'nin siyasi güç olarak ortaya çıkış sürecini ve bu süreci etkileyen faktörleri açıklar.	1	0	1	0
Medyanın sosyal değişim ve etkileşimdeki rolünü tartışır.	2	2	0	100
İletişimi etkileyen tutum ve davranışları analiz ederek kendi tutum ve davranışlarını sorgular.	3	2	1	67
Bireysel ve toplumsal ilişkilerde olumlu iletişim yollarını kullanır.	1	1	0	100
DİN KÜLTÜRÜ	10	8	2	80
Din K.ve A.B.	10	8	2	80
İslam'da hac ibadetinin önemi ayet ve hadisler ışığında yorumlar.	1	0	1	0
Hz. İsa'nın (a.s.) hayatını ana hatlarıyla tanır.	1	1	0	100
Allah'ın (c.c.) adil, merhametli ve affedicisi olması ile ahiret inancı arasındaki ilişki kurar.	1	1	0	100
Ahiret hayatının aşamalarını açıklar.	1	0	1	0
Dünya hayatı ile ahiret hayatı arasındaki ilişkiyi yorumlar.	1	1	0	100
Melekler özellikleri ve görevlerine göre sınıflandırır.	3	3	0	100
Varlıklar âlemini özelliklerine göre ayırt eder.	2	2	0	100
İNGİLİZCE	10	7	3	70
İngilizce	10	7	3	70
Talking about routines and daily activities	4	3	1	75
Analysing a chart about some sports	1	0	1	0
Describing characters/people (making simple inquiries)	4	4	0	100
Making simple comparisons	1	0	1	0

SINAV SONUÇ BELGESİ

İSTANBUL / EYÜP / Alibeyköy Ortaokulu

Öğrenci	Numara	Sınıf
MELEK DUVA	17000	7J

Puan Türü	Puan	Genel Ort.	Dereceler				
			Snf	Kurum	İlçe	İl	Genel
LGS	▲ 258,800	222,020	6	96	96	596	1601
Puanı Hesaplanan:			181	181	1895	5183	
Katılımlar:			10	181	181	1895	5186

Ders	Soru	Doğru	Yanlış	Net	Başarı %	Sınıf Ort.	Kurum Ort.	Genel Ort.
Türkçe	20	12	7	9,67	48	▼ 11,30	▼ 10,66	▲ 7,91
Matematik	20	6	5	4,33	22	▲ 3,80	▼ 4,80	▲ 2,96
Fen	20	7	4	5,67	28	▼ 7,00	▼ 6,58	▲ 4,53
Sosyal Bilgiler	10	9	1	8,67	87	▲ 6,27	▲ 4,82	▲ 3,03
Din K.ve A.B.	10	8	2	7,33	73	▲ 6,46	▲ 6,20	▲ 4,22
İngilizce	10	1	0	1,00	10	▼ 3,03	▼ 4,16	▼ 2,50
Toplam:		90	43	19	36,67	▼ 37,87	▼ 37,14	▲ 24,87

Soru No: 12345678901234567890

TÜRKÇE	bcCDDcADBBdBc cCdaAD
Cevap Anh. A	CACDDCABBBDABDCCCAD

MATEMATİK	cC CAd a ca A A D
Cevap Anh. A	ACCCABDCCBDDABCABDA

FEN BİLİMLERİ	CCcC bA aAB dA
Cevap Anh. A	CCBCCAACDABDDCADDABC

SOSYAL BİL.	CBADABcDAA
Cevap Anh. A	CBADABADAA

DİN KÜLTÜRÜ	DAdBDDdBBB
Cevap Anh. A	DABBDDCBBB

İNGİLİZCE	C
Cevap Anh. A	CBDCBDDBCA

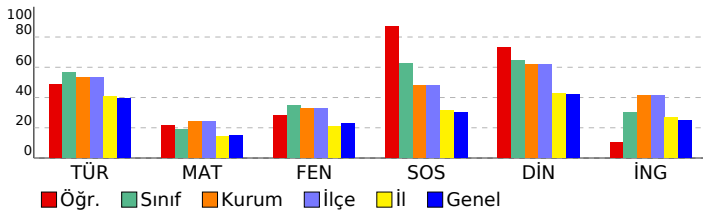

7. SINIF 2022 - 2023 LGS 2.DENEME

DERSLERE GÖRE BAŞARI ANALİZİ

	S	D	Y	B%
TÜRKÇE	20	12	7	60
Türkçe	20	12	7	60
T.7.3.34. Grafik, tablo ve çizelgeyle sunulan bilgileri yorumlar.	3	1	2	33
T.7.3.9. Çekim eklerinin işlevlerini ayırt eder.	1	0	1	0
T.7.4.16. Yazdıklarını düzenler.	1	1	0	100
T.7.2.5. Kelimeleri anlamlarına uygun kullanır.	1	1	0	100
T.7.3.12. Fiillerin anlam özelliklerini fark eder.	1	1	0	100
T.7.3.29. Metin türlerini ayırt eder.	1	1	0	100
T.7.3.8. Metindeki söz sanatlarını tespit eder.	1	1	0	100
T.7.3.21. Metindeki hikâye unsurlarını belirler.	1	1	0	100
T.7.3.7. Metni oluşturan unsurlar arasındaki geçiş ve bağlantı ifadelerinin anlama olan katkısını değerlendirir.	1	1	0	100
T.7.3.6. Deyim ve atasözlerinin metne katkısını belirler.	1	0	1	0
T.7.3.5. Bağlamdan hareketle bilmediği kelime ve kelime gruplarının anlamını tahmin eder.	1	1	0	100
T.7.3.1. Noktalama işaretlerine dikkat ederek sesli ve sessiz okur.	1	0	1	0
T.7.3.28. Okudukları ile ilgili çıkarımlarda bulunur.	2	0	1	0
T.7.3.17. Metnin ana fikrini/ana duygusunu belirler.	1	1	0	100
T.7.3.19. Metninle ilgili sorulan cevaplar.	1	0	1	0
T.7.3.16. Metnin konusunu belirler.	1	1	0	100
T.7.3.30. Görsellerle ilgili sorulan cevaplar.	1	1	0	100
MATEMATİK	20	6	5	30
Matematik	20	6	5	30
M.7.1.1.1. Tam sayılarla toplama ve çıkarma işlemlerini yapar, ilgili problemleri çözer.	6	3	2	50
M.7.1.1.5. Tam sayılarla işlemler yapmayı gerektiren problemleri çözer.	8	2	2	25
M.7.1.1.3. Tam sayılarla çarpma ve bölme işlemlerini yapar.	2	0	1	0
M.7.1.3.5. Rasyonel sayılarla işlem yapmayı gerektiren problemleri çözer.	1	0	0	0
M.7.1.1.2. Toplama işleminin özelliklerini akıcı işlem yapmak için birer strateji olarak kullanır.	1	1	0	100
M.7.1.2.3. Devirli olan ve olmayan ondalık gösterimleri rasyonel sayı olarak ifade eder.	1	0	0	0
M.7.1.1.3. Tam sayılarla çarpma ve bölme işlemlerini yapar	1	0	0	0
FEN BİLİMLERİ	20	7	4	35
Fen	20	7	4	35
F.7.2.1.1. Hayvan ve bitki hücrelerini, temel kısımları ve görevleri açısından karşılaştırır	1	1	0	100
F.7.1.1.3. Teknoloji ile uzay araştırmaları arasındaki ilişkiyi açıklar.	2	1	1	50
F.7.1.2.1. Dünya'dan bakıldığında şekliyle görülen yıldız gruplarının, isimlendirmesi olan takımyıldızlara değinilir.	1	0	1	0
F.7.2.3.1. Mayozun canlılar için önemini açıklar.	4	1	0	25
F.7.2.3.2. Üreme ana hücrelerinde mayozun nasıl gerçekleştiğini model üzerinde gösterir.	3	1	1	33
F.7.2.1.3. Hücre-doku-organ-sistem-organizma ilişkisini açıklar.	1	1	0	100
F.7.2.2.1. Mitozun canlılar için önemini açıklar.	2	1	0	50
F.7.1.1.2. Uzun kirliliğinin nedenlerini ifade ederek bu kirliliğin yol açabileceği olası sonuçları tahmin eder.	1	0	1	0
F.7.1.1.5. Teleskobun gök bilimindeki önemine yönelik çıkarımda bulunur	1	1	0	100
Hayvan ve bitki hücrelerini, temel kısımları ve görevleri açısından karşılaştırır.	1	0	0	0
Mitozun canlılar için önemini açıklar.	1	0	0	0
F.7.2.1.2. Geçmişten günümüze, hücrenin yapısı ile ilgili görüşleri teknolojik gelişmelerle ilişkilendirerek tartışır.	1	0	0	0
F.7.1.1.6. Basit bir teleskop modeli hazırlayarak sunar.	1	0	0	0
SOSYAL BİL.	10	9	1	90
Sosyal Bilgiler	10	9	1	90
İletişimi etkileyen tutum ve davranışları analiz ederek kendi tutum ve davranışlarını sorgular.	3	3	0	100
Bireysel ve toplumsal ilişkilerde olumlu iletişim yollarını kullanır.	1	1	0	100
Medyanın sosyal değişim ve etkileşimdeki rolünü tartışır.	2	2	0	100
Osmanlı Devleti'nin siyasi güç olarak ortaya çıkış sürecini ve bu süreci etkileyen faktörleri açıklar.	1	0	1	0
Osmanlı Devleti'nin fetih siyasetini örnekler üzerinden analiz eder.	3	3	0	100
DİN KÜLTÜRÜ	10	8	2	80
Din K.ve A.B.	10	8	2	80
Varlıklar âlemini özelliklerine göre ayırt eder.	2	2	0	100
Melekleri özellikleri ve görevlerine göre sınıflandırır.	3	2	1	67
Dünya hayatı ile ahiret hayatı arasındaki ilişkiyi yorumlar.	1	1	0	100
Ahiret hayatının aşamalarını açıklar.	1	0	1	0
Allah'ın (c.c.) adil, merhametli ve affedici olması ile ahiret inancı arasındaki ilişkiyi kurar.	1	1	0	100
Hz. İsa'nın (a.s.) hayatını ana hatlarıyla tanıtır.	1	1	0	100
İslam'da hac ibadetinin önemini ayet ve hadisler ışığında yorumlar.	1	1	0	100
İNGİLİZCE	10	1	0	10
İngilizce	10	1	0	10
Making simple comparisons	1	0	0	0
Describing characters/people (making simple inquiries)	4	1	0	25
Analysing a chart about some sports	1	0	0	0
Talking about routines and daily activities	4	0	0	0

SINAV SONUÇ BELGESİ							
İSTANBUL / EYÜP / Alibeyköy Ortaokulu							
Öğrenci			Numara		Sınıf		
MELEK NAZ YALÇIN			1636		7J		
Puan Türü	Puan	Genel Ort.	Dereceler				
			Snf	Kurum	İlçe	İl	Genel
LGS	▲ 222,800	222,020	9	120	120	856	2283
Puanı Hesaplanan:			181	181	1895	5183	
Katılımlar:			10	181	181	1895	5186

Ders	Soru	Doğru	Yanlış	Net	Başarı %	Sınıf Ort.	Kurum Ort.	Genel Ort.
Türkçe	20	11	9	8,00	40	▼ 11,30	▼ 10,66	▲ 7,91
Matematik	20	5	6	3,00	15	▼ 3,80	▼ 4,80	▲ 2,96
Fen	20	7	11	3,33	17	▼ 7,00	▼ 6,58	▼ 4,53
Sosyal Bilgiler	10	7	3	6,00	60	▼ 6,27	▲ 4,82	▲ 3,03
Din K.ve A.B.	10	8	2	7,33	73	▲ 6,46	▲ 6,20	▲ 4,22
İngilizce	10	2	7	-0,33	-3	▼ 3,03	▼ 4,16	▼ 2,50
Toplam:		90	40	38	27,33	▼ 37,87	▼ 37,14	▲ 24,87

Soru No 12345678901234567890

TÜRKÇE DcCaCcDccdBbCdCDDCAB

Cevap Anh. B DACCBDABBBBDACDDCAC

MATEMATİK dc A AD c a Bc bC

Cevap Anh. B ADBACBADDDBCCDBACCCA

FEN BİLİMLERİ c d aAbDcBAabdbbBCd

Cevap Anh. B CBADDACDBADCAACCBCC

SOSYAL BİL. AADDcDABd

Cevap Anh. B AADABADABC

DİN KÜLTÜRÜ BBcCDBBcD

Cevap Anh. B BBBCCDBBAD

İNGİLİZCE dcDd Babda

Cevap Anh. B CBDADBCCBD

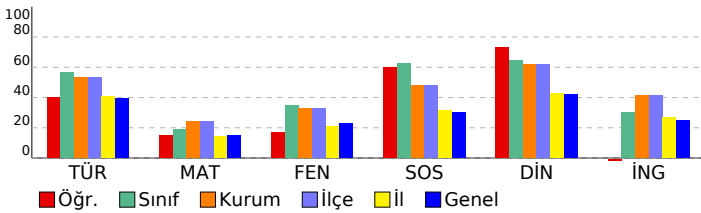

7. SINIF 2022 - 2023 LGS 2.DENEME

DERSLERE GÖRE BAŞARI ANALİZİ				
	S	D	Y	B%
TÜRKÇE	20	11	9	55
Türkçe	20	11	9	55
T.7.3.30. Görsellerle ilgili soruların cevaplar.	1	1	0	100
T.7.3.16. Metnin konusunu belirler.	1	0	1	0
T.7.3.19. Metnin ilgili soruların cevaplar.	1	1	0	100
T.7.3.34. Grafik, tablo ve çizelgeyle sunulan bilgileri yorumlar.	3	1	2	33
T.7.3.17. Metnin ana fikrini/ana duygusunu belirler.	1	1	0	100
T.7.3.28. Okudukları ile ilgili çıkarımlarda bulunur.	2	1	1	50
T.7.3.1. Noktalamaya işaretlerine dikkat ederek sesli ve sessiz okur.	1	0	1	0
T.7.3.5. Bağlamdan hareketle bilmediği kelime ve kelime gruplarının anlamını tahmin eder.	1	0	1	0
T.7.3.6. Deyim ve atasözlerinin metne katkısını belirler.	1	0	1	0
T.7.3.7. Metni oluşturan unsurlar arasındaki geçiş ve bağlantı ifadelerinin anlama olan katkısını değerlendirir.	1	1	0	100
T.7.3.21. Metindeki hikâye unsurlarını belirler.	1	1	0	100
T.7.3.8. Metindeki söz sanatlarını tespit eder.	1	0	1	0
T.7.3.29. Metin türlerini ayırt eder.	1	0	1	0
T.7.3.12. Fiillerin anlam özelliklerini fark eder.	1	1	0	100
T.7.2.5. Kelimeleri anlamlarına uygun kullanır.	1	1	0	100
T.7.4.16. Yazdıklarını düzenler.	1	1	0	100
T.7.3.9. Çekim eklerinin işlevlerini ayırt eder.	1	1	0	100
MATEMATİK	20	5	6	25
Matematik	20	5	6	25
M.7.1.1.5. Tam sayılarla işlemler yapmayı gerektiren problemleri çözer.	8	2	3	25
M.7.1.1.1. Tam sayılarla toplama ve çıkarma işlemlerini yapar, ilgili problemleri çözer.	6	0	3	0
M.7.1.1.3. Tam sayılarla çarpma ve bölme işlemlerini yapar	1	0	0	0
M.7.1.2.3. Devirli olan ve olmayan ondalık gösterimleri rasyonel sayı olarak ifade eder.	1	0	0	0
M.7.1.1.2. Toplama işleminin özelliklerini akıcı işlem yapmak için birer strateji olarak kullanır.	1	1	0	100
M.7.1.1.3. Tam sayılarla çarpma ve bölme işlemlerini yapar.	2	2	0	100
M.7.1.3.5. Rasyonel sayılarla işlem yapmayı gerektiren problemleri çözer.	1	0	0	0
FEN BİLİMLERİ	20	7	11	35
Fen	20	7	11	35
F.7.1.1.6. Basit bir teleskop modeli hazırlayarak sunar.	1	1	0	100
F.7.2.1.2. Geçmişten günümüze, hücrenin yapısı ile ilgili görüşleri teknolojik gelişmelerle ilişkilendirerek tartışır.	1	0	0	0
Mitozun canlılar için önemini açıklar.	1	0	1	0
Hayvan ve bitki hücrelerini, temel kısımları ve görevleri açısından karşılaştırır.	1	0	0	0
F.7.2.3.1. Mayozun canlılar için önemini açıklar.	4	1	3	25
F.7.1.1.5. Teleskobun gök bilimin gelişimindeki önemine yönelik çıkarımda bulunur	1	1	0	100
F.7.1.1.2. Uzun kirliliğinin nedenlerini ifade ederek bu kirliliğin yol açabileceği olası sonuçları tahmin eder.	1	0	1	0
F.7.2.3.2. Üreme ana hücrelerinde mayozun nasıl gerçekleştiğini model üzerinde gösterir.	3	1	2	33
F.7.2.2.1. Mitozun canlılar için önemini açıklar.	2	1	1	50
F.7.1.1.3. Teknoloji ile uzay araştırmaları arasındaki ilişkiyi açıklar.	2	1	1	50
F.7.2.1.3. Hücre-doku-organ-sistem-organizma ilişkisini açıklar.	1	0	1	0
F.7.1.2.1. Dünya'dan bakıldığı şekliyle görülen yıldız gruplarının, isimlendirmesi olan takımyıldızlara değinilir.	1	1	0	100
F.7.2.1.1. Hayvan ve bitki hücrelerini, temel kısımları ve görevleri açısından karşılaştırır	1	0	1	0
SOSYAL BİL.	10	7	3	70
Sosyal Bilgiler	10	7	3	70
Osmanlı Devleti'nin fetih siyasetini örnekler üzerinden analiz eder.	3	3	0	100
Osmanlı Devleti'nin siyasi güç olarak ortaya çıkış sürecini ve bu süreci etkileyen faktörleri açıklar.	1	0	1	0
Medyanın sosyal değişim ve etkileşimdeki rolünü tartışır.	2	1	1	50
İletişimi etkileyen tutum ve davranışları analiz ederek kendi tutum ve davranışlarını sorgular.	3	2	1	67
Bireysel ve toplumsal ilişkilerde olumlu iletişim yollarını kullanır.	1	1	0	100
DİN KÜLTÜRÜ	10	8	2	80
Din K.ve A.B.	10	8	2	80
İslam'da hac ibadetinin önemi ayet ve hadisler ışığında yorumlar.	1	1	0	100
Hz. İsa'nın (a.s.) hayatını ana hatlarıyla tanır.	1	1	0	100
Allah'ın (c.c.) adil, merhametli ve affedicisi olması ile ahiret inancı arasındaki ilişki kurar.	1	0	1	0
Ahiret hayatının aşamalarını açıklar.	1	1	0	100
Dünya hayatı ile ahiret hayatı arasındaki ilişkiyi yorumlar.	1	1	0	100
Meleklerin özellikleri ve görevlerine göre sınıflandırır.	3	3	0	100
Varlıkların âlemini özelliklerine göre ayırt eder.	2	1	1	50
İNGİLİZCE	10	2	7	20
İngilizce	10	2	7	20
Talking about routines and daily activities	4	1	3	25
Analysing a chart about some sports	1	0	0	0
Describing characters/people (making simple inquiries)	4	1	3	25
Making simple comparisons	1	0	1	0

SINAV SONUÇ BELGESİ

İSTANBUL / EYÜP / Alibeyköy Ortaokulu

Öğrenci	Numara	Sınıf
SELMA KARAPINAR	1581	7J

Puan Türü	Puan	Genel Ort.	Dereceler				
			Snf	Kurum	İlçe	İl	Genel
LGS	▲ 298,400	222,020	3	66	66	339	1018
Puanı Hesaplanan:			181	181	1895	5183	
Katılımlar:			10	181	181	1895	5186

Ders	Soru	Doğru	Yanlış	Net	Başarı %	Sınıf Ort.	Kurum Ort.	Genel Ort.
Türkçe	20	14	3	13,00	65	▲ 11,30	▲ 10,66	▲ 7,91
Matematik	20	9	7	6,67	33	▲ 3,80	▲ 4,80	▲ 2,96
Fen	20	10	7	7,67	38	▲ 7,00	▲ 6,58	▲ 4,53
Sosyal Bilgiler	10	7	3	6,00	60	▼ 6,27	▲ 4,82	▲ 3,03
Din K.ve A.B.	10	7	2	6,33	63	▼ 6,46	▲ 6,20	▲ 4,22
İngilizce	10	5	4	3,67	37	▲ 3,03	▼ 4,16	▲ 2,50
Toplam:	90	52	26	43,33	48	▲ 37,87	▲ 37,14	▲ 24,87

Soru No: 12345678901234567890

TÜRKÇE	a DCADBBgBADBCCbAD
Cevap Anh.	A CACDDCADBBBBADBCCCAD

MATEMATİK	CaCABc BcDABaAcbd
Cevap Anh.	A ACCCABDCCBDDABCBADA

FEN BİLİMLERİ	CdBCCAAbD BD dAcada
Cevap Anh.	A CCBCCAACDABDDCADDABC

SOSYAL BİL.	dBADABAAaAb
Cevap Anh.	A CBADABADAA

DİN KÜLTÜRÜ	DdBBDD BBc
Cevap Anh.	A DABBDDCBBB

İNGİLİZCE	CabCB adCA
Cevap Anh.	A CBDCBDDBCA

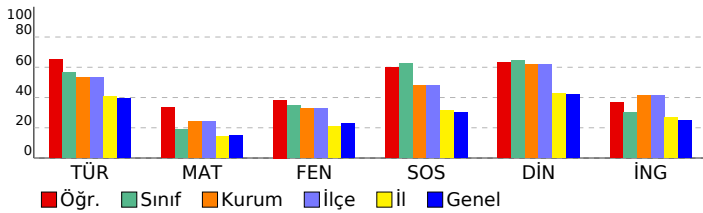

7. SINIF 2022 - 2023 LGS 2.DENEME

	DERSLERE GÖRE BAŞARI ANALİZİ			
	S	D	Y	B%
TÜRKÇE	20	14	3	70
Türkçe	20	14	3	70
T.7.3.34. Grafik, tablo ve çizelgeyle sunulan bilgileri yorumlar.	3	2	0	67
T.7.3.9. Çekim eklerinin işlevlerini ayırt eder.	1	0	0	0
T.7.4.16. Yazdıklarını düzenler.	1	0	1	0
T.7.2.5. Kelimeleri anlamlarına uygun kullanır.	1	0	0	0
T.7.3.12. Fiillerin anlam özelliklerini fark eder.	1	1	0	100
T.7.3.29. Metin türlerini ayırt eder.	1	1	0	100
T.7.3.8. Metindeki söz sanatlarını tespit eder.	1	1	0	100
T.7.3.21. Metindeki hikâye unsurlarını belirler.	1	1	0	100
T.7.3.7. Metni oluşturan unsurlar arasındaki geçiş ve bağlantı ifadelerinin anlama olan katkısını değerlendirir.	1	1	0	100
T.7.3.6. Deyim ve atasözlerinin metne katkısını belirler.	1	0	1	0
T.7.3.5. Bağlamdan hareketle bilmediği kelime ve kelime gruplarının anlamını tahmin eder.	1	1	0	100
T.7.3.1. Noktalama işaretlerine dikkat ederek sesli ve sessiz okur.	1	1	0	100
T.7.3.28. Okudukları ile ilgili çıkarımlarda bulunur.	2	2	0	100
T.7.3.17. Metnin ana fikrini/ana duygusunu belirler.	1	1	0	100
T.7.3.19. Metninle ilgili sorulan cevaplar.	1	0	1	0
T.7.3.16. Metnin konusunu belirler.	1	1	0	100
T.7.3.30. Görsellerle ilgili sorulan cevaplar.	1	1	0	100
MATEMATİK	20	9	7	45
Matematik	20	9	7	45
M.7.1.1.1. Tam sayılarla toplama ve çıkarma işlemlerini yapar, ilgili problemleri çözer.	6	3	1	50
M.7.1.1.5. Tam sayılarla işlemler yapmayı gerektiren problemleri çözer.	8	2	4	25
M.7.1.1.3. Tam sayılarla çarpma ve bölme işlemlerini yapar.	2	2	0	100
M.7.1.3.5. Rasyonel sayılarla işlem yapmayı gerektiren problemleri çözer.	1	0	1	0
M.7.1.1.2. Toplama işleminin özelliklerini akıcı işlem yapmak için birer strateji olarak kullanır.	1	1	0	100
M.7.1.2.3. Devirli olan ve olmayan ondalık gösterimleri rasyonel sayı olarak ifade eder.	1	1	0	100
M.7.1.1.3. Tam sayılarla çarpma ve bölme işlemlerini yapar	1	0	1	0
FEN BİLİMLERİ	20	10	7	50
Fen	20	10	7	50
F.7.2.1.1. Hayvan ve bitki hücrelerini, temel kısımları ve görevleri açısından karşılaştırır	1	1	0	100
F.7.1.1.3. Teknoloji ile uzay araştırmaları arasındaki ilişkiyi açıklar.	2	1	1	50
F.7.1.2.1. Dünya'dan bakıldığında şekliyle görülen yıldız gruplarının, isimlendirmesi olan takımyıldızlara değinilir.	1	1	0	100
F.7.2.3.1. Mayozun canlılar için önemini açıklar.	4	2	1	50
F.7.2.3.2. Üreme ana hücrelerinde mayozun nasıl gerçekleştiğini model üzerinde gösterir.	3	3	0	100
F.7.2.1.3. Hücre-doku-organ-sistem-organizma ilişkisini açıklar.	1	1	0	100
F.7.2.2.1. Mitozun canlılar için önemini açıklar.	2	0	1	0
F.7.1.1.2. Uzun kirliliğinin nedenlerini ifade ederek bu kirliliğin yol açabileceği olası sonuçları tahmin eder.	1	0	1	0
F.7.1.1.5. Teleskopun gök bilimindeki önemine yönelik çıkarımda bulunur	1	1	0	100
Hayvan ve bitki hücrelerini, temel kısımları ve görevleri açısından karşılaştırır.	1	0	1	0
Mitozun canlılar için önemini açıklar.	1	0	1	0
F.7.2.1.2. Geçmişten günümüze, hücrenin yapısı ile ilgili görüşleri teknolojik gelişmelerle ilişkilendirerek tartışır.	1	0	1	0
F.7.1.1.6. Basit bir teleskop modeli hazırlayarak sunar.	1	0	0	0
SOSYAL BİL.	10	7	3	70
Sosyal Bilgiler	10	7	3	70
İletişimi etkileyen tutum ve davranışları analiz ederek kendi tutum ve davranışlarını sorgular.	3	2	1	67
Bireysel ve toplumsal ilişkilerde olumlu iletişim yollarını kullanır.	1	1	0	100
Medyanın sosyal değişim ve etkileşimdeki rolünü tartışır.	2	2	0	100
Osmanlı Devleti'nin siyasi güç olarak ortaya çıkış sürecini ve bu süreci etkileyen faktörleri açıklar.	1	1	0	100
Osmanlı Devleti'nin fetih siyasetini örnekler üzerinden analiz eder.	3	1	2	33
DİN KÜLTÜRÜ	10	7	2	70
Din K.ve A.B.	10	7	2	70
Varlıklar âlemini özelliklerine göre ayırt eder.	2	1	1	50
Melekleri özellikleri ve görevlerine göre sınıflandırır.	3	3	0	100
Dünya hayatı ile ahiret hayatı arasındaki ilişkiyi yorumlar.	1	1	0	100
Ahiret hayatının aşamalarını açıklar.	1	0	0	0
Allah'ın (c.c.) adlı, merhametli ve affedici olması ile ahiret inancı arasındaki ilişkiyi kurar.	1	1	0	100
Hz. İsa'nın (a.s.) hayatını ana hatlarıyla tanıtır.	1	1	0	100
İslam'da hac ibadetinin önemini ayet ve hadisler ışığında yorumlar.	1	0	1	0
İNGİLİZCE	10	5	4	50
İngilizce	10	5	4	50
Making simple comparisons	1	1	0	100
Describing characters/people (making simple inquiries)	4	2	2	50
Analysing a chart about some sports	1	0	0	0
Talking about routines and daily activities	4	2	2	50

SINAV SONUÇ BELGESİ

İSTANBUL / EYÜP / Alibeyköy Ortaokulu

Öğrenci	Numara	Sınıf
YUSUF YANMAZ	1588	7J

Puan Türü	Puan	Genel Ort.	Dereceler				
			Snf	Kurum	İlçe	İl	Genel
LGS	▲ 261,800	222,020	5	95	95	576	1552
Puanı Hesaplanan:			181	181	1895	5183	
Katılımlar:			10	181	181	1895	5186

Ders	Soru	Doğru	Yanlış	Net	Başarı %	Sınıf Ort.	Kurum Ort.	Genel Ort.
Türkçe	20	12	7	9,67	48	▼ 11,30	▼ 10,66	▲ 7,91
Matematik	20	5	12	1,00	5	▼ 3,80	▼ 4,80	▼ 2,96
Fen	20	12	6	10,00	50	▲ 7,00	▲ 6,58	▲ 4,53
Sosyal Bilgiler	10	8	2	7,33	73	▲ 6,27	▲ 4,82	▲ 3,03
Din K.ve A.B.	10	8	2	7,33	73	▲ 6,46	▲ 6,20	▲ 4,22
İngilizce	10	3	6	1,00	10	▼ 3,03	▼ 4,16	▼ 2,50
Toplam:		90	48	35	36,33	▼ 37,87	▼ 37,14	▲ 24,87

Soru No: 12345678901234567890

TÜRKÇE DcbCCBdcBaBBddCaDcd

Cevap Anh. B DACCBDABBBBDACDDCAC

MATEMATİK dccccddabB C D eCCbc

Cevap Anh. B ADBACBADDDBCCBACCBA

FEN BİLİMLERİ baA aACDD bDCaCbBCC

Cevap Anh. B CBADDACDBADCAACCBCC

SOSYAL BİL. AAddBADABd

Cevap Anh. B AADABADABC

DİN KÜLTÜRÜ BBBdDBBac

Cevap Anh. B BBBCCDBBAD

İNGİLİZCE Cdcc BdCac

Cevap Anh. B CBDADBCCBd

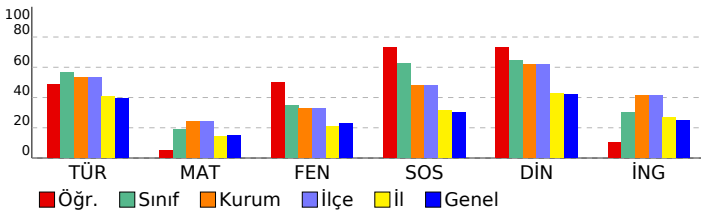

7. SINIF 2022 - 2023 LGS 2.DENEME

DERSLERE GÖRE BAŞARI ANALİZİ

	S	D	Y	B%
TÜRKÇE	20	12	7	60
Türkçe	20	12	7	60
T.7.3.30. Görsellerle ilgili soruların cevaplar.	1	1	0	100
T.7.3.16. Metnin konusunu belirler.	1	0	1	0
T.7.3.19. Metnin ilgili soruların cevaplar.	1	0	1	0
T.7.3.34. Grafik, tablo ve çizelgeyle sunulan bilgileri yorumlar.	3	2	0	67
T.7.3.17. Metnin ana fikrini/ana duygusunu belirler.	1	1	0	100
T.7.3.28. Okudukları ile ilgili çıkarımlarda bulunur.	2	2	0	100
T.7.3.1. Noktalama işaretlerine dikkat ederek sesli ve sessiz okur.	1	0	1	0
T.7.3.5. Bağlamdan hareketle bilmediği kelime ve kelime gruplarının anlamını tahmin eder.	1	1	0	100
T.7.3.6. Deyim ve atasözlerinin metne katkısını belirler.	1	0	1	0
T.7.3.7. Metni oluşturan unsurlar arasındaki geçiş ve bağlantı ifadelerinin anlama olan katkısını değerlendirir.	1	1	0	100
T.7.3.21. Metindeki hikâye unsurlarını belirler.	1	1	0	100
T.7.3.8. Metindeki söz sanatlarını tespit eder.	1	1	0	100
T.7.3.29. Metin türlerini ayırt eder.	1	0	1	0
T.7.3.12. Fiillerin anlam özelliklerini fark eder.	1	0	1	0
T.7.2.5. Kelimeleri anlamlarına uygun kullanır.	1	1	0	100
T.7.4.16. Yazdıklarını düzenler.	1	1	0	100
T.7.3.9. Çekim eklerinin işlevlerini ayırt eder.	1	0	1	0
MATEMATİK	20	5	12	25
Matematik	20	5	12	25
M.7.1.1.5. Tam sayılarla işlemler yapmayı gerektiren problemleri çözer.	8	1	5	13
M.7.1.1.1. Tam sayılarla toplama ve çıkarma işlemlerini yapar, ilgili problemleri çözer.	6	3	3	50
M.7.1.1.3. Tam sayılarla çarpma ve bölme işlemlerini yapar	1	0	1	0
M.7.1.2.3. Devirli olan ve olmayan ondalık gösterimleri rasyonel sayı olarak ifade eder.	1	0	1	0
M.7.1.1.2. Toplama işleminin özelliklerini akıcı işlem yapmak için birer strateji olarak kullanır.	1	0	1	0
M.7.1.1.3. Tam sayılarla çarpma ve bölme işlemlerini yapar.	2	0	1	0
M.7.1.3.5. Rasyonel sayılarla işlem yapmayı gerektiren problemleri çözer.	1	1	0	100
FEN BİLİMLERİ	20	12	6	60
Fen	20	12	6	60
F.7.1.1.6. Basit bir teleskop modeli hazırlayarak sunar.	1	0	1	0
F.7.2.1.2. Geçmişten günümüze, hücrenin yapısı ile ilgili görüşleri teknolojik gelişmelerle ilişkilendirerek tartışır.	1	0	1	0
Mitozun canlılar için önemini açıklar.	1	1	0	100
Hayvan ve bitki hücrelerini, temel kısımları ve görevleri açısından karşılaştırır.	1	0	0	0
F.7.2.3.1. Mayozun canlılar için önemini açıklar.	4	2	2	50
F.7.1.1.5. Teleskobun gök bilimin gelişimindeki önemine yönelik çıkarımda bulunur	1	1	0	100
F.7.1.1.2. Uzun kirliliğinin nedenlerini ifade ederek bu kirliliğin yol açabileceği olası sonuçları tahmin eder.	1	1	0	100
F.7.2.3.2. Üreme ana hücrelerinde mayozun nasıl gerçekleştiğini model üzerinde gösterir.	3	1	1	33
F.7.2.2.1. Mitozun canlılar için önemini açıklar.	2	1	1	50
F.7.1.1.3. Teknoloji ile uzay araştırmaları arasındaki ilişkiyi açıklar.	2	2	0	100
F.7.2.1.3. Hücre-doku-organ-sistem-organizma ilişkisini açıklar.	1	1	0	100
F.7.1.2.1. Dünya'dan bakıldığı şekliyle görülen yıldız gruplarının, isimlendirmesi olan takımyıldızlara değinilir.	1	1	0	100
F.7.2.1.1. Hayvan ve bitki hücrelerini, temel kısımları ve görevleri açısından karşılaştırır	1	1	0	100
SOSYAL BİL.	10	8	2	80
Sosyal Bilgiler	10	8	2	80
Osmanlı Devleti'nin fetih siyasetini örnekler üzerinden analiz eder.	3	3	0	100
Osmanlı Devleti'nin siyasi güç olarak ortaya çıkış sürecini ve bu süreci etkileyen faktörleri açıklar.	1	0	1	0
Medyanın sosyal değişim ve etkileşimdeki rolünü tartışır.	2	2	0	100
İletişimi etkileyen tutum ve davranışları analiz ederek kendi tutum ve davranışlarını sorgular.	3	2	1	67
Bireysel ve toplumsal ilişkilerde olumlu iletişim yollarını kullanır.	1	1	0	100
DİN KÜLTÜRÜ	10	8	2	80
Din K.ve A.B.	10	8	2	80
İslam'da hac ibadetinin önemi ayet ve hadisler ışığında yorumlar.	1	1	0	100
Hz. İsa'nın (a.s.) hayatını ana hatlarıyla tanır.	1	1	0	100
Allah'ın (c.c.) adlı, merhametli ve affedicisi olması ile ahiret inancı arasındaki ilişkiyi kurar.	1	1	0	100
Ahiret hayatının aşamalarını açıklar.	1	0	1	0
Dünya hayatı ile ahiret hayatı arasındaki ilişkiyi yorumlar.	1	1	0	100
Melekleri özellikleri ve görevlerine göre sınıflandırır.	3	3	0	100
Varlıkların âlemini özelliklerine göre ayırt eder.	2	1	1	50
İNGİLİZCE	10	3	6	30
İngilizce	10	3	6	30
Talking about routines and daily activities	4	1	3	25
Analysing a chart about some sports	1	0	0	0
Describing characters/people (making simple inquiries)	4	1	3	25
Making simple comparisons	1	1	0	100

SINAV SONUÇ BELGESİ

İSTANBUL / EYÜP / Alibeyköy Ortaokulu

Öğrenci	Numara	Sınıf
ALİ YAMAN NİŞLİ	1583	7K

Puan Türü	Puan	Genel Ort.	Dereceler				
			Snf	Kurum	İlçe	İl	Genel
LGS	▲ 293,600	222,020	7	68	68	362	1074
Puanı Hesaplanan:			181	181	1895	5183	
Katılımlar:			14	181	181	1895	5186

Ders	Soru	Doğru	Yanlış	Net	Başarı %	Sınıf Ort.	Kurum Ort.	Genel Ort.
Türkçe	20	13	6	11,00	55	▲ 10,48	▲ 10,66	▲ 7,91
Matematik	20	9	8	6,33	32	▲ 4,38	▲ 4,80	▲ 2,96
Fen	20	12	7	9,67	48	▲ 7,40	▲ 6,58	▲ 4,53
Sosyal Bilgiler	10	4	6	2,00	20	▼ 5,33	▼ 4,82	▼ 3,03
Din K.ve A.B.	10	7	3	6,00	60	▼ 7,45	▼ 6,20	▲ 4,22
İngilizce	10	7	2	6,33	63	▲ 6,00	▲ 4,16	▲ 2,50
Toplam:	90	52	32	41,33	46	▲ 41,05	▲ 37,14	▲ 24,87

Soru No: 12345678901234567890

TÜRKÇE ACDDCADdBdDcaCbAD

Cevap Anh. A CACDDCADBBBBADCCCAD

MATEMATİK a CAcDbC cDaABbcBdd

Cevap Anh. A ACCCABDCCBDDABCABDA

FEN BİLİMLERİ C BCCAACDbBdcdDadBb

Cevap Anh. A CCBCCAACDABDDCADDABC

SOSYAL BİL. daccdBADcA

Cevap Anh. A CBADABADAA

DİN KÜLTÜRÜ DABBaDdBbc

Cevap Anh. A DABBDDCBBB

İNGİLİZCE CaDCBbd CA

Cevap Anh. A CBDCBDDBCA

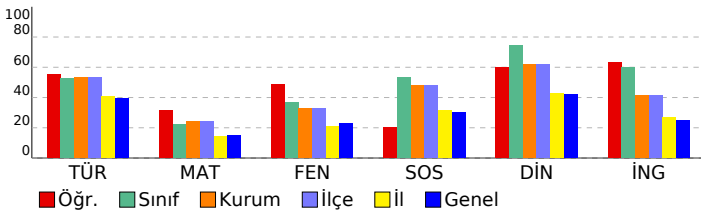

7. SINIF 2022 - 2023 LGS 2.DENEME

DERSLERE GÖRE BAŞARI ANALİZİ

	S	D	Y	B%
TÜRKÇE	20	13	6	65
Türkçe	20	13	6	65
T.7.3.34. Grafik, tablo ve çizelgeyle sunulan bilgileri yorumlar.	3	2	0	67
T.7.3.9. Çekim eklerinin işlevlerini ayırt eder.	1	1	0	100
T.7.4.16. Yazdıklarını düzenler.	1	1	0	100
T.7.2.5. Kelimeleri anlamlarına uygun kullanır.	1	1	0	100
T.7.3.12. Fiillerin anlam özelliklerini fark eder.	1	1	0	100
T.7.3.29. Metin türlerini ayırt eder.	1	1	0	100
T.7.3.8. Metindeki söz sanatlarını tespit eder.	1	1	0	100
T.7.3.21. Metindeki hikâye unsurlarını belirler.	1	0	1	0
T.7.3.7. Metni oluşturan unsurlar arasındaki geçiş ve bağlantı ifadelerinin anlama olan katkısını değerlendirir.	1	1	0	100
T.7.3.6. Deyim ve atasözlerinin metne katkısını belirler.	1	0	1	0
T.7.3.5. Bağlamdan hareketle bilmediği kelime ve kelime gruplarının anlamını tahmin eder.	1	1	0	100
T.7.3.1. Noktalama işaretlerine dikkat ederek sesli ve sessiz okur.	1	0	1	0
T.7.3.28. Okudukları ile ilgili çıkarımlarda bulunur.	2	1	1	50
T.7.3.17. Metnin ana fikrini/ana duygusunu belirler.	1	0	1	0
T.7.3.19. Metninle ilgili sorulan cevaplar.	1	0	1	0
T.7.3.16. Metnin konusunu belirler.	1	1	0	100
T.7.3.30. Görsellerle ilgili sorulan cevaplar.	1	1	0	100
MATEMATİK	20	9	8	45
Matematik	20	9	8	45
M.7.1.1.1. Tam sayılarla toplama ve çıkarma işlemlerini yapar, ilgili problemleri çözer.	6	4	1	67
M.7.1.1.5. Tam sayılarla işlemler yapmayı gerektiren problemleri çözer.	8	1	5	13
M.7.1.1.3. Tam sayılarla çarpma ve bölme işlemlerini yapar.	2	0	2	0
M.7.1.3.5. Rasyonel sayılarla işlem yapmayı gerektiren problemleri çözer.	1	1	0	100
M.7.1.1.2. Toplama işleminin özelliklerini akıcı işlem yapmak için birer strateji olarak kullanır.	1	1	0	100
M.7.1.2.3. Devirli olan ve olmayan ondalık gösterimleri rasyonel sayı olarak ifade eder.	1	1	0	100
M.7.1.1.3. Tam sayılarla çarpma ve bölme işlemlerini yapar	1	1	0	100
FEN BİLİMLERİ	20	12	7	60
Fen	20	12	7	60
F.7.2.1.1. Hayvan ve bitki hücrelerini, temel kısımları ve görevleri açısından karşılaştırır	1	1	0	100
F.7.1.1.3. Teknoloji ile uzay araştırmaları arasındaki ilişkiyi açıklar.	2	1	0	50
F.7.1.2.1. Dünya'dan bakıldığında şekliyle görülen yıldız gruplarının, isimlendirmesi olan takımyıldızlara değinilir.	1	1	0	100
F.7.2.3.1. Mayozun canlılar için önemini açıklar.	4	3	1	75
F.7.2.3.2. Üreme ana hücrelerinde mayozun nasıl gerçekleştiğini model üzerinde gösterir.	3	3	0	100
F.7.2.1.3. Hücre-doku-organ-sistem-organizma ilişkisini açıklar.	1	1	0	100
F.7.2.2.1. Mitozun canlılar için önemini açıklar.	2	1	1	50
F.7.1.1.2. Uzun kirliliğinin nedenlerini ifade ederek bu kirliliğin yol açabileceği olası sonuçları tahmin eder.	1	0	1	0
F.7.1.1.5. Teleskobun gök bilimindeki önemine yönelik çıkarımda bulunur	1	0	1	0
Hayvan ve bitki hücrelerini, temel kısımları ve görevleri açısından karşılaştırır.	1	0	1	0
Mitozun canlılar için önemini açıklar.	1	0	1	0
F.7.2.1.2. Geçmişten günümüze, hücrenin yapısı ile ilgili görüşleri teknolojik gelişmelerle ilişkilendirerek tartışır.	1	1	0	100
F.7.1.1.6. Basit bir teleskop modeli hazırlayarak sunar.	1	0	1	0
SOSYAL BİL.	10	4	6	40
Sosyal Bilgiler	10	4	6	40
İletişimi etkileyen tutum ve davranışları analiz ederek kendi tutum ve davranışlarını sorgular.	3	0	3	0
Bireysel ve toplumsal ilişkilerde olumlu iletişim yollarını kullanır.	1	0	1	0
Medyanın sosyal değişim ve etkileşimdeki rolünü tartışır.	2	1	1	50
Osmanlı Devleti'nin siyasi güç olarak ortaya çıkış sürecini ve bu süreci etkileyen faktörleri açıklar.	1	1	0	100
Osmanlı Devleti'nin fetih siyasetini örnekler üzerinden analiz eder.	3	2	1	67
DİN KÜLTÜRÜ	10	7	3	70
Din K.ve A.B.	10	7	3	70
Varlıklar âlemini özelliklerine göre ayırt eder.	2	2	0	100
Melekleri özellikleri ve görevlerine göre sınıflandırır.	3	2	1	67
Dünya hayatı ile ahiret hayatı arasındaki ilişkiyi yorumlar.	1	1	0	100
Ahiret hayatının aşamalarını açıklar.	1	0	1	0
Allah'ın (c.c.) adil, merhametli ve affedicisi olması ile ahiret inancı arasındaki ilişkiyi kurar.	1	1	0	100
Hz. İsa'nın (a.s.) hayatını ana hatlarıyla tanıtır.	1	1	0	100
İslam'da hac ibadetinin önemini ayet ve hadisler ışığında yorumlar.	1	0	1	0
İNGİLİZCE	10	7	2	70
İngilizce	10	7	2	70
Making simple comparisons	1	1	0	100
Describing characters/people (making simple inquiries)	4	3	1	75
Analysing a chart about some sports	1	0	1	0
Talking about routines and daily activities	4	3	0	75

SINAV SONUÇ BELGESİ

İSTANBUL / EYÜP / Alibeyköy Ortaokulu

Öğrenci	Numara	Sınıf
ALPEREN ÖZALP	1505	7K

Puan Türü	Puan	Genel Ort.	Dereceler				
			Snf	Kurum	İlçe	İl	Genel
LGS	▲ 244,400	222,020	11	109	109	712	1897
Puanı Hesaplanan:			181	181	1895	5183	
Katılımlar:			14	181	181	1895	5186

Ders	Soru	Doğru	Yanlış	Net	Başarı %	Sınıf Ort.	Kurum Ort.	Genel Ort.
Türkçe	20	8	9	5,00	25	▼ 10,48	▼ 10,66	▼ 7,91
Matematik	20	7	7	4,67	23	▲ 4,38	▼ 4,80	▲ 2,96
Fen	20	11	8	8,33	42	▲ 7,40	▲ 6,58	▲ 4,53
Sosyal Bilgiler	10	4	6	2,00	20	▼ 5,33	▼ 4,82	▼ 3,03
Din K.ve A.B.	10	8	2	7,33	73	▼ 7,45	▲ 6,20	▲ 4,22
İngilizce	10	6	4	4,67	47	▼ 6,00	▲ 4,16	▲ 2,50
Toplam:	90	44	36	32,00	36	▼ 41,05	▼ 37,14	▲ 24,87

Soru No: 12345678901234567890

TÜRKÇE a CDDC baBaBdDcaCd b

Cevap Anh. A CACDDCADBBBBADBCCCAD

MATEMATİK d C dC BDadBacBdd

Cevap Anh. A ACCCABDCCBDDABCABDA

FEN BİLİMLERİ CbCCbAbDbabDCAacA C

Cevap Anh. A CCBCCAACDABDDCADDABC

SOSYAL BİL. dacDcBcDad

Cevap Anh. A CBADABADAA

DİN KÜLTÜRÜ DABBdCcBB

Cevap Anh. A DABBDDCBBB

İNGİLİZCE baDCBDaBcb

Cevap Anh. A CBDCBDDBCA

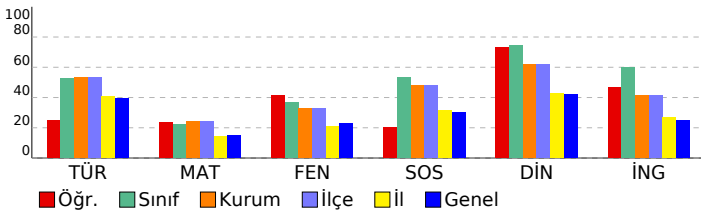

7. SINIF 2022 - 2023 LGS 2.DENEME

DERSLERE GÖRE BAŞARI ANALİZİ

	S	D	Y	B%
TÜRKÇE	20	8	9	40
Türkçe	20	8	9	40
T.7.3.34. Grafik, tablo ve çizelgeyle sunulan bilgileri yorumlar.	3	2	1	67
T.7.3.9. Çekim eklerinin işlevlerini ayırt eder.	1	0	0	0
T.7.4.16. Yazdıklarını düzenler.	1	1	0	100
T.7.2.5. Kelimeleri anlamlarına uygun kullanır.	1	1	0	100
T.7.3.12. Fiillerin anlam özelliklerini fark eder.	1	1	0	100
T.7.3.29. Metin türlerini ayırt eder.	1	0	0	0
T.7.3.8. Metindeki söz sanatlarını tespit eder.	1	0	1	0
T.7.3.21. Metindeki hikâye unsurlarını belirler.	1	0	1	0
T.7.3.7. Metni oluşturan unsurlar arasındaki geçiş ve bağlantı ifadelerinin anlama olan katkısını değerlendirir.	1	1	0	100
T.7.3.6. Deyim ve atasözlerinin metne katkısını belirler.	1	0	1	0
T.7.3.5. Bağlamdan hareketle bilmediği kelime ve kelime gruplarının anlamını tahmin eder.	1	1	0	100
T.7.3.1. Noktalama işaretlerine dikkat ederek sesli ve sessiz okur.	1	0	1	0
T.7.3.28. Okudukları ile ilgili çıkarımlarda bulunur.	2	1	1	50
T.7.3.17. Metnin ana fikrini/ana duygusunu belirler.	1	0	1	0
T.7.3.19. Metninle ilgili sorulan cevaplar.	1	0	1	0
T.7.3.16. Metnin konusunu belirler.	1	0	0	0
T.7.3.30. Görsellerle ilgili sorulan cevaplar.	1	0	1	0
MATEMATİK	20	7	7	35
Matematik	20	7	7	35
M.7.1.1.1. Tam sayılarla toplama ve çıkarma işlemlerini yapar, ilgili problemleri çözer.	6	4	0	67
M.7.1.1.5. Tam sayılarla işlemler yapmayı gerektiren problemleri çözer.	8	1	5	13
M.7.1.1.3. Tam sayılarla çarpma ve bölme işlemlerini yapar.	2	0	1	0
M.7.1.3.5. Rasyonel sayılarla işlem yapmayı gerektiren problemleri çözer.	1	0	0	0
M.7.1.1.2. Toplama işleminin özelliklerini akıcı işlem yapmak için birer strateji olarak kullanır.	1	0	1	0
M.7.1.2.3. Devirli olan ve olmayan ondalık gösterimleri rasyonel sayı olarak ifade eder.	1	1	0	100
M.7.1.1.3. Tam sayılarla çarpma ve bölme işlemlerini yapar	1	1	0	100
FEN BİLİMLERİ	20	11	8	55
Fen	20	11	8	55
F.7.2.1.1. Hayvan ve bitki hücrelerini, temel kısımları ve görevleri açısından karşılaştırır	1	1	0	100
F.7.1.1.3. Teknoloji ile uzay araştırmaları arasındaki ilişkiyi açıklar.	2	1	1	50
F.7.1.2.1. Dünya'dan bakıldığında şekliyle görülen yıldız gruplarının, isimlendirmesi olan takımyıldızlara değinilir.	1	1	0	100
F.7.2.3.1. Mayozun canlılar için önemini açıklar.	4	2	2	50
F.7.2.3.2. Üreme ana hücrelerinde mayozun nasıl gerçekleştiğini model üzerinde gösterir.	3	1	2	33
F.7.2.1.3. Hücre-doku-organ-sistem-organizma ilişkisini açıklar.	1	1	0	100
F.7.2.2.1. Mitozun canlılar için önemini açıklar.	2	0	2	0
F.7.1.1.2. Uzun kirliliğinin nedenlerini ifade ederek bu kirliliğin yol açabileceği olası sonuçları tahmin eder.	1	1	0	100
F.7.1.1.5. Teleskobun gök bilimindeki önemine yönelik çıkarımda bulunur	1	1	0	100
Hayvan ve bitki hücrelerini, temel kısımları ve görevleri açısından karşılaştırır.	1	0	1	0
Mitozun canlılar için önemini açıklar.	1	1	0	100
F.7.2.1.2. Geçmişten günümüze, hücrenin yapısı ile ilgili görüşleri teknolojik gelişmelerle ilişkilendirerek tartışır.	1	0	0	0
F.7.1.1.6. Basit bir teleskop modeli hazırlayarak sunar.	1	1	0	100
SOSYAL BİL.	10	4	6	40
Sosyal Bilgiler	10	4	6	40
İletişimi etkileyen tutum ve davranışları analiz ederek kendi tutum ve davranışlarını sorgular.	3	1	2	33
Bireysel ve toplumsal ilişkilerde olumlu iletişim yollarını kullanır.	1	0	1	0
Medyanın sosyal değişim ve etkileşimdeki rolünü tartışır.	2	1	1	50
Osmanlı Devleti'nin siyasi güç olarak ortaya çıkış sürecini ve bu süreci etkileyen faktörleri açıklar.	1	0	1	0
Osmanlı Devleti'nin fetih siyasetini örnekler üzerinden analiz eder.	3	2	1	67
DİN KÜLTÜRÜ	10	8	2	80
Din K.ve A.B.	10	8	2	80
Varlıklar âlemini özelliklerine göre ayırt eder.	2	2	0	100
Melekleri özellikleri ve görevlerine göre sınıflandırır.	3	2	1	67
Dünya hayatı ile ahiret hayatı arasındaki ilişkiyi yorumlar.	1	1	0	100
Ahiret hayatının aşamalarını açıklar.	1	1	0	100
Allah'ın (c.c.) adlı, merhametli ve affedici olması ile ahiret inancı arasındaki ilişkiyi kurar.	1	0	1	0
Hz. İsa'nın (a.s.) hayatını ana hatlarıyla tanıtır.	1	1	0	100
İslam'da hac ibadetinin önemini ayet ve hadisler ışığında yorumlar.	1	1	0	100
İNGİLİZCE	10	6	4	60
İngilizce	10	6	4	60
Making simple comparisons	1	0	1	0
Describing characters/people (making simple inquiries)	4	3	1	75
Analysing a chart about some sports	1	1	0	100
Talking about routines and daily activities	4	2	2	50

SINAV SONUÇ BELGESİ

İSTANBUL / EYÜP / Alibeyköy Ortaokulu

Öğrenci	Numara	Sınıf
AYŞE DURU KARA	1594	7K

Puan Türü	Puan	Genel Ort.	Dereceler				
			Snf	Kurum	İlçe	İl	Genel
LGS	▲ 319,400	222,020	5	52	52	242	781
Puanı Hesaplanan:			181	181	1895	5183	
Katılımlar:			14	181	181	1895	5186

Ders	Soru	Doğru	Yanlış	Net	Başarı %	Sınıf Ort.	Kurum Ort.	Genel Ort.
Türkçe	20	14	6	12,00	60	▲ 10,48	▲ 10,66	▲ 7,91
Matematik	20	10	8	7,33	37	▲ 4,38	▲ 4,80	▲ 2,96
Fen	20	13	7	10,67	53	▲ 7,40	▲ 6,58	▲ 4,53
Sosyal Bilgiler	10	7	3	6,00	60	▲ 5,33	▲ 4,82	▲ 3,03
Din K.ve A.B.	10	9	1	8,67	87	▲ 7,45	▲ 6,20	▲ 4,22
İngilizce	10	6	3	5,00	50	▼ 6,00	▲ 4,16	▲ 2,50
Toplam:		90	59	28	49,67	▲ 41,05	▲ 37,14	▲ 24,87

Soru No: 12345678901234567890

TÜRKÇE acCDDCAaBaBBADBCdCAD

Cevap Anh. A CACDDCABBBDABCCCAD

MATEMATİK cCCCb baCBBb bBdABDd

Cevap Anh. A ACCCABDCCBDDABCBADA

FEN BİLİMLERİ CCBCCbAaaABaBcADcAaC

Cevap Anh. A CCBCCAACDABDDCADDABC

SOSYAL BİL. CBcDbBacAA

Cevap Anh. A CBADABADAA

DİN KÜLTÜRÜ DABBDDaBBB

Cevap Anh. A DABBDDCBBB

İNGİLİZCE CaDCBDb Cc

Cevap Anh. A CBDCBDDBCA

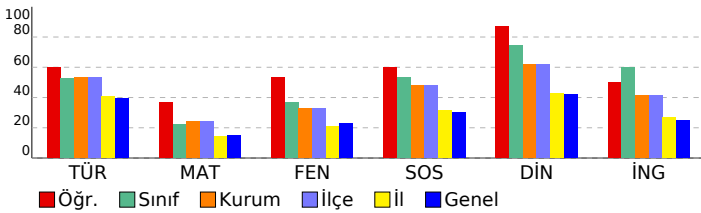

7. SINIF 2022 - 2023 LGS 2.DENEME

DERSLERE GÖRE BAŞARI ANALİZİ

	S	D	Y	B%
TÜRKÇE	20	14	6	70
Türkçe	20	14	6	70
T.7.3.34. Grafik, tablo ve çizelgeyle sunulan bilgileri yorumlar.	3	1	2	33
T.7.3.9. Çekim eklerinin işlevlerini ayırt eder.	1	0	1	0
T.7.4.16. Yazdıklarını düzenler.	1	1	0	100
T.7.2.5. Kelimeleri anlamlarına uygun kullanır.	1	1	0	100
T.7.3.12. Fiillerin anlam özelliklerini fark eder.	1	1	0	100
T.7.3.29. Metin türlerini ayırt eder.	1	1	0	100
T.7.3.8. Metindeki söz sanatlarını tespit eder.	1	0	1	0
T.7.3.21. Metindeki hikâye unsurlarını belirler.	1	0	1	0
T.7.3.7. Metni oluşturan unsurlar arasındaki geçiş ve bağlantı ifadelerinin anlama olan katkısını değerlendirir.	1	0	1	0
T.7.3.6. Deyim ve atasözlerinin metne katkısını belirler.	1	1	0	100
T.7.3.5. Bağlamdan hareketle bilmediği kelime ve kelime gruplarının anlamını tahmin eder.	1	1	0	100
T.7.3.1. Noktalama işaretlerine dikkat ederek sesli ve sessiz okur.	1	1	0	100
T.7.3.28. Okudukları ile ilgili çıkarımlarda bulunur.	2	2	0	100
T.7.3.17. Metnin ana fikrini/ana duygusunu belirler.	1	1	0	100
T.7.3.19. Metninle ilgili sorulan cevaplar.	1	1	0	100
T.7.3.16. Metnin konusunu belirler.	1	1	0	100
T.7.3.30. Görsellerle ilgili sorulan cevaplar.	1	1	0	100
MATEMATİK	20	10	8	50
Matematik	20	10	8	50
M.7.1.1.1. Tam sayılarla toplama ve çıkarma işlemlerini yapar, ilgili problemleri çözer.	6	4	2	67
M.7.1.1.5. Tam sayılarla işlemler yapmayı gerektiren problemleri çözer.	8	4	4	50
M.7.1.1.3. Tam sayılarla çarpma ve bölme işlemlerini yapar.	2	0	0	0
M.7.1.3.5. Rasyonel sayılarla işlem yapmayı gerektiren problemleri çözer.	1	0	1	0
M.7.1.1.2. Toplama işleminin özelliklerini akıcı işlem yapmak için birer strateji olarak kullanır.	1	0	1	0
M.7.1.2.3. Devirli olan ve olmayan ondalık gösterimleri rasyonel sayı olarak ifade eder.	1	1	0	100
M.7.1.1.3. Tam sayılarla çarpma ve bölme işlemlerini yapar	1	1	0	100
FEN BİLİMLERİ	20	13	7	65
Fen	20	13	7	65
F.7.2.1.1. Hayvan ve bitki hücrelerini, temel kısımları ve görevleri açısından karşılaştırır	1	1	0	100
F.7.1.1.3. Teknoloji ile uzay araştırmaları arasındaki ilişkiyi açıklar.	2	1	1	50
F.7.1.2.1. Dünya'dan bakıldığında şekliyle görülen yıldız gruplarının, isimlendirmesi olan takımyıldızlara değinilir.	1	1	0	100
F.7.2.3.1. Mayozun canlılar için önemini açıklar.	4	2	2	50
F.7.2.3.2. Üreme ana hücrelerinde mayozun nasıl gerçekleştiğini model üzerinde gösterir.	3	2	1	67
F.7.2.1.3. Hücre-doku-organ-sistem-organizma ilişkisini açıklar.	1	1	0	100
F.7.2.2.1. Mitozun canlılar için önemini açıklar.	2	1	1	50
F.7.1.1.2. Uzun kirliliğinin nedenlerini ifade ederek bu kirliliğin yol açabileceği olası sonuçları tahmin eder.	1	1	0	100
F.7.1.1.5. Teleskobun gök bilimindeki önemine yönelik çıkarımda bulunur	1	1	0	100
Hayvan ve bitki hücrelerini, temel kısımları ve görevleri açısından karşılaştırır.	1	0	1	0
Mitozun canlılar için önemini açıklar.	1	1	0	100
F.7.2.1.2. Geçmişten günümüze, hücrenin yapısı ile ilgili görüşleri teknolojik gelişmelerle ilişkilendirerek tartışır.	1	0	1	0
F.7.1.1.6. Basit bir teleskop modeli hazırlayarak sunar.	1	1	0	100
SOSYAL BİL.	10	7	3	70
Sosyal Bilgiler	10	7	3	70
İletişimi etkileyen tutum ve davranışları analiz ederek kendi tutum ve davranışlarını sorgular.	3	3	0	100
Bireysel ve toplumsal ilişkilerde olumlu iletişim yollarını kullanır.	1	0	1	0
Medyanın sosyal değişim ve etkileşimdeki rolünü tartışır.	2	1	1	50
Osmanlı Devleti'nin siyasi güç olarak ortaya çıkış sürecini ve bu süreci etkileyen faktörleri açıklar.	1	1	0	100
Osmanlı Devleti'nin fetih siyasetini örnekler üzerinden analiz eder.	3	2	1	67
DİN KÜLTÜRÜ	10	9	1	90
Din K.ve A.B.	10	9	1	90
Varlıklar âlemini özelliklerine göre ayırt eder.	2	2	0	100
Melekleri özellikleri ve görevlerine göre sınıflandırır.	3	3	0	100
Dünya hayatı ile ahiret hayatı arasındaki ilişkiyi yorumlar.	1	1	0	100
Ahiret hayatının aşamalarını açıklar.	1	0	1	0
Allah'ın (c.c.) adlı, merhametli ve affedici olması ile ahiret inancı arasındaki ilişkiyi kurar.	1	1	0	100
Hz. İsa'nın (a.s.) hayatını ana hatlarıyla tanıtır.	1	1	0	100
İslam'da hac ibadetinin önemini ayet ve hadisler ışığında yorumlar.	1	1	0	100
İNGİLİZCE	10	6	3	60
İngilizce	10	6	3	60
Making simple comparisons	1	1	0	100
Describing characters/people (making simple inquiries)	4	3	1	75
Analysing a chart about some sports	1	1	0	100
Talking about routines and daily activities	4	1	2	25

SINAV SONUÇ BELGESİ

İSTANBUL / EYÜP / Alibeyköy Ortaokulu

Öğrenci	Numara	Sınıf
CELAL ÖZDAL	0	7K

Puan Türü	Puan	Genel Ort.	Dereceler				
			Snf	Kurum	İlçe	İl	Genel
LGS	▲ 306,800	222,020	6	59	59	300	928
Puanı Hesaplanan:			181	181	1895	5183	
Katılımlar:			14	181	181	1895	5186

Ders	Soru	Doğru	Yanlış	Net	Başarı %	Sınıf Ort.	Kurum Ort.	Genel Ort.
Türkçe	20	12	6	10,00	50	▼ 10,48	▼ 10,66	▲ 7,91
Matematik	20	11	3	10,00	50	▲ 4,38	▲ 4,80	▲ 2,96
Fen	20	9	8	6,33	32	▼ 7,40	▼ 6,58	▲ 4,53
Sosyal Bilgiler	10	8	2	7,33	73	▲ 5,33	▲ 4,82	▲ 3,03
Din K.ve A.B.	10	9	1	8,67	87	▲ 7,45	▲ 6,20	▲ 4,22
İngilizce	10	8	1	7,67	77	▲ 6,00	▲ 4,16	▲ 2,50
Toplam:		90	57	21	50,00	▲ 41,05	▲ 37,14	▲ 24,87

Soru No: 12345678901234567890

TÜRKÇE: DdCCCBdDbBaBBbdCaDC

Cevap Anh. B: DACCBDABBBBDACDDCAC

MATEMATİK: dDBA AdcB C D AC Cc

Cevap Anh. B: ADBACBADDDBCCBACCBA

FEN BİLİMLERİ: badDaAC cBdaCA d BCC

Cevap Anh. B: CBADDACDDBADCAACCBCC

SOSYAL BİL.: AADbBADcBC

Cevap Anh. B: AADABADABC

DİN KÜLTÜRÜ: BBBdDBBAD

Cevap Anh. B: BBBCCDBBAD

İNGİLİZCE: aBDADBCC D

Cevap Anh. B: CBDADBCCBD

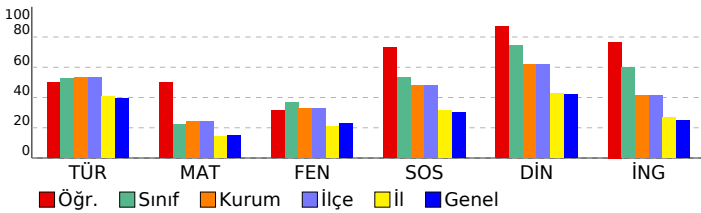

7. SINIF 2022 - 2023 LGS 2.DENEME

DERSLERE GÖRE BAŞARI ANALİZİ

	S	D	Y	B%
TÜRKÇE	20	12	6	60
Türkçe	20	12	6	60
T.7.3.30. Görsellerle ilgili soruların cevaplar.	1	1	0	100
T.7.3.16. Metnin konusunu belirler.	1	0	1	0
T.7.3.19. Metnin ilgili soruların cevaplar.	1	1	0	100
T.7.3.34. Grafik, tablo ve çizelgeyle sunulan bilgileri yorumlar.	3	2	0	67
T.7.3.17. Metnin ana fikrini/ana duygusunu belirler.	1	1	0	100
T.7.3.28. Okudukları ile ilgili çıkarımlarda bulunur.	2	2	0	100
T.7.3.1. Noktalama işaretlerine dikkat ederek sesli ve sessiz okur.	1	0	1	0
T.7.3.5. Bağlamdan hareketle bilmediği kelime ve kelime gruplarının anlamını tahmin eder.	1	1	0	100
T.7.3.6. Deyim ve atasözlerinin metne katkısını belirler.	1	0	1	0
T.7.3.7. Metni oluşturan unsurlar arasındaki geçiş ve bağlantı ifadelerinin anlama olan katkısını değerlendirir.	1	1	0	100
T.7.3.21. Metindeki hikâye unsurlarını belirler.	1	1	0	100
T.7.3.8. Metindeki söz sanatlarını tespit eder.	1	0	1	0
T.7.3.29. Metin türlerini ayırt eder.	1	0	1	0
T.7.3.12. Fiillerin anlam özelliklerini fark eder.	1	0	1	0
T.7.2.5. Kelimeleri anlamlarına uygun kullanır.	1	1	0	100
T.7.4.16. Yazdıklarını düzenler.	1	1	0	100
T.7.3.9. Çekim eklerinin işlevlerini ayırt eder.	1	0	0	0
MATEMATİK	20	11	3	55
Matematik	20	11	3	55
M.7.1.1.5. Tam sayılarla işlemler yapmayı gerektiren problemleri çözer.	8	2	2	25
M.7.1.1.1. Tam sayılarla toplama ve çıkarma işlemlerini yapar, ilgili problemleri çözer.	6	5	1	83
M.7.1.1.3. Tam sayılarla çarpma ve bölme işlemlerini yapar	1	1	0	100
M.7.1.2.3. Devirli olan ve olmayan ondalık gösterimleri rasyonel sayı olarak ifade eder.	1	0	0	0
M.7.1.1.2. Toplama işleminin özelliklerini akıcı işlem yapmak için birer strateji olarak kullanır.	1	1	0	100
M.7.1.1.3. Tam sayılarla çarpma ve bölme işlemlerini yapar.	2	1	0	50
M.7.1.1.3.5. Rasyonel sayılarla işlem yapmayı gerektiren problemleri çözer.	1	1	0	100
FEN BİLİMLERİ	20	9	8	45
Fen	20	9	8	45
F.7.1.1.6. Basit bir teleskop modeli hazırlayarak sunar.	1	0	1	0
F.7.2.1.2. Geçmişten günümüze, hücrenin yapısı ile ilgili görüşleri teknolojik gelişmelerle ilişkilendirerek tartışır.	1	0	1	0
Mitozun canlılar için önemini açıklar.	1	0	1	0
Hayvan ve bitki hücrelerini, temel kısımları ve görevleri açısından karşılaştırır.	1	1	0	100
F.7.2.3.1. Mayozun canlılar için önemini açıklar.	4	0	2	0
F.7.1.1.5. Teleskobun göz bilimin gelişimindeki önemine yönelik çıkarımda bulunur	1	1	0	100
F.7.1.1.2. Uzun kirliliğinin nedenlerini ifade ederek bu kirliliğin yol açabileceği olası sonuçları tahmin eder.	1	1	0	100
F.7.2.3.2. Üreme ana hücrelerinde mayozun nasıl gerçekleştiğini model üzerinde gösterir.	3	1	1	33
F.7.2.2.1. Mitozun canlılar için önemini açıklar.	2	1	1	50
F.7.1.1.3. Teknoloji ile uzay araştırmaları arasındaki ilişkiyi açıklar.	2	1	1	50
F.7.2.1.3. Hücre-doku-organ-sistem-organizma ilişkisini açıklar.	1	1	0	100
F.7.1.2.1. Dünya'dan bakıldığı şekliyle görülen yıldız gruplarının, isimlendirmesi olan takımyıldızlara değinilir.	1	1	0	100
F.7.2.1.1. Hayvan ve bitki hücrelerini, temel kısımları ve görevleri açısından karşılaştırır	1	1	0	100
SOSYAL BİL.	10	8	2	80
Sosyal Bilgiler	10	8	2	80
Osmanlı Devleti'nin fetih siyasetini örnekler üzerinden analiz eder.	3	3	0	100
Osmanlı Devleti'nin siyasi güç olarak ortaya çıkış sürecini ve bu süreci etkileyen faktörleri açıklar.	1	0	1	0
Medyanın sosyal değişim ve etkileşimdeki rolünü tartışır.	2	2	0	100
İletişimi etkileyen tutum ve davranışları analiz ederek kendi tutum ve davranışlarını sorgular.	3	3	0	100
Bireysel ve toplumsal ilişkilerde olumlu iletişim yollarını kullanır.	1	0	1	0
DİN KÜLTÜRÜ	10	9	1	90
Din K.ve A.B.	10	9	1	90
İslam'da hac ibadetinin önemi ayet ve hadisler ışığında yorumlar.	1	1	0	100
Hz. İsa'nın (a.s.) hayatını ana hatlarıyla tanır.	1	1	0	100
Allah'ın (c.c.) adil, merhametli ve affedicisi olması ile ahiret inancı arasındaki ilişkiyi kurar.	1	1	0	100
Ahiret hayatının aşamalarını açıklar.	1	0	1	0
Dünya hayatı ile ahiret hayatı arasındaki ilişkiyi yorumlar.	1	1	0	100
Meleklerin özellikleri ve görevlerine göre sınıflandırır.	3	3	0	100
Varlıkların âlemini özelliklerine göre ayırt eder.	2	2	0	100
İNGİLİZCE	10	8	1	80
İngilizce	10	8	1	80
Talking about routines and daily activities	4	3	1	75
Analysing a chart about some sports	1	1	0	100
Describing characters/people (making simple inquiries)	4	3	0	75
Making simple comparisons	1	1	0	100

SINAV SONUÇ BELGESİ

İSTANBUL / EYÜP / Alibeyköy Ortaokulu

Öğrenci	Numara	Sınıf
EDA ŞENKARDEŞ	1599	7K

Puan Türü	Puan	Genel Ort.	Dereceler				
			Snf	Kurum	İlçe	İl	Genel
LGS	▼ 216,800	222,020	12	125	125	900	2398
Puanı Hesaplanan:			181	181	1895	5183	
Katılımlar:			14	181	181	1895	5186

Ders	Soru	Doğru	Yanlış	Net	Başarı %	Sınıf Ort.	Kurum Ort.	Genel Ort.
Türkçe	20	14	6	12,00	60	▲ 10,48	▲ 10,66	▲ 7,91
Matematik	20	2	18	-4,00	-20	▼ 4,38	▼ 4,80	▼ 2,96
Fen	20	6	14	1,33	7	▼ 7,40	▼ 6,58	▼ 4,53
Sosyal Bilgiler	10	8	2	7,33	73	▲ 5,33	▲ 4,82	▲ 3,03
Din K.ve A.B.	10	9	1	8,67	87	▲ 7,45	▲ 6,20	▲ 4,22
İngilizce	10	9	1	8,67	87	▲ 6,00	▲ 4,16	▲ 2,50
Toplam:	90	48	42	34,00	38	▼ 41,05	▼ 37,14	▲ 24,87

Soru No: 12345678901234567890

TÜRKÇE DcCCCBdBaBdDACAcaDCAAd

Cevap Anh. B DACCBDABBBBDACDDCAC

MATEMATİK dcBdacbacdBdcadaaac

Cevap Anh. B ADBACBADDDBCCDBACCCA

FEN BİLİMLERİ CddcaAdbccbabAddCBaC

Cevap Anh. B CBADDACDDBADCAACCBCC

SOSYAL BİL. AAacBADABC

Cevap Anh. B AADABADABC

DİN KÜLTÜRÜ BBBdDBBAD

Cevap Anh. B BBBdDBBAD

İNGİLİZCE CBDAbCCBD

Cevap Anh. B CBDADCCBD

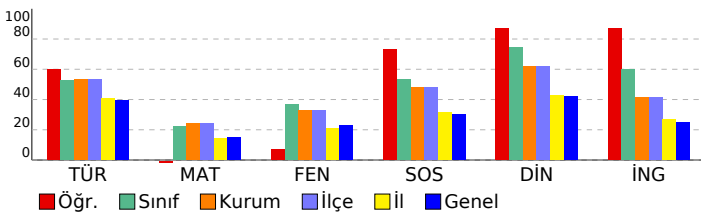

7. SINIF 2022 - 2023 LGS 2.DENEME

DERSLERE GÖRE BAŞARI ANALİZİ

	S	D	Y	B%
TÜRKÇE	20	14	6	70
Türkçe	20	14	6	70
T.7.3.30. Görsellerle ilgili soruların cevaplar.	1	1	0	100
T.7.3.16. Metnin konusunu belirler.	1	0	1	0
T.7.3.19. Metnin ilgili soruların cevaplar.	1	1	0	100
T.7.3.34. Grafik, tablo ve çizelgeyle sunulan bilgileri yorumlar.	3	2	1	67
T.7.3.17. Metnin ana fikrini/ana duygusunu belirler.	1	1	0	100
T.7.3.28. Okudukları ile ilgili çıkarımlarda bulunur.	2	2	0	100
T.7.3.1. Noktalamaya işaretlerine dikkat ederek sesli ve sessiz okur.	1	0	1	0
T.7.3.5. Bağlamdan hareketle bilmediği kelime ve kelime gruplarının anlamını tahmin eder.	1	1	0	100
T.7.3.6. Deyim ve atasözlerinin metne katkısını belirler.	1	0	1	0
T.7.3.7. Metni oluşturan unsurlar arasındaki geçiş ve bağlantı ifadelerinin anlama olan katkısını değerlendirir.	1	1	0	100
T.7.3.21. Metindeki hikâye unsurlarını belirler.	1	0	1	0
T.7.3.8. Metindeki söz sanatlarını tespit eder.	1	1	0	100
T.7.3.29. Metin türlerini ayırt eder.	1	1	0	100
T.7.3.12. Fiillerin anlam özelliklerini fark eder.	1	0	1	0
T.7.2.5. Kelimeleri anlamlarına uygun kullanır.	1	1	0	100
T.7.4.16. Yazdıklarını düzenler.	1	1	0	100
T.7.3.9. Çekim eklerinin işlevlerini ayırt eder.	1	1	0	100
MATEMATİK	20	2	18	10
Matematik	20	2	18	10
M.7.1.1.5. Tam sayılarla işlemler yapmayı gerektiren problemleri çözer.	8	1	7	13
M.7.1.1.1. Tam sayılarla toplama ve çıkarma işlemlerini yapar, ilgili problemleri çözer.	6	0	6	0
M.7.1.1.3. Tam sayılarla çarpma ve bölme işlemlerini yapar	1	1	0	100
M.7.1.2.3. Devirli olan ve olmayan ondalık gösterimleri rasyonel sayı olarak ifade eder.	1	0	1	0
M.7.1.1.2. Toplama işleminin özelliklerini akıcı işlem yapmak için birer strateji olarak kullanır.	1	0	1	0
M.7.1.1.3. Tam sayılarla çarpma ve bölme işlemlerini yapar.	2	0	2	0
M.7.1.3.5. Rasyonel sayılarla işlem yapmayı gerektiren problemleri çözer.	1	0	1	0
FEN BİLİMLERİ	20	6	14	30
Fen	20	6	14	30
F.7.1.1.6. Basit bir teleskop modeli hazırlayarak sunar.	1	1	0	100
F.7.2.1.2. Geçmişten günümüze, hücrenin yapısı ile ilgili görüşleri teknolojik gelişmelerle ilişkilendirerek tartışır.	1	0	1	0
Mitozun canlılar için önemini açıklar.	1	0	1	0
Hayvan ve bitki hücrelerini, temel kısımları ve görevleri açısından karşılaştırır.	1	0	1	0
F.7.2.3.1. Mayozun canlılar için önemini açıklar.	4	1	3	25
F.7.1.1.5. Teleskobun gök bilimin gelişimindeki önemine yönelik çıkarımda bulunur	1	1	0	100
F.7.1.1.2. Uzun kirliliğinin nedenlerini ifade ederek bu kirliliğin yol açabileceği olası sonuçları tahmin eder.	1	0	1	0
F.7.2.3.2. Üreme ana hücrelerinde mayozun nasıl gerçekleştiğini model üzerinde gösterir.	3	0	3	0
F.7.2.2.1. Mitozun canlılar için önemini açıklar.	2	0	2	0
F.7.1.1.3. Teknoloji ile uzay araştırmaları arasındaki ilişkiyi açıklar.	2	0	2	0
F.7.2.1.3. Hücre-doku-organ-sistem-organizma ilişkisini açıklar.	1	1	0	100
F.7.1.2.1. Dünya'dan bakıldığı şekliyle görülen yıldız gruplarının, isimlendirmesi olan takımyıldızlara değinilir.	1	1	0	100
F.7.2.1.1. Hayvan ve bitki hücrelerini, temel kısımları ve görevleri açısından karşılaştırır	1	1	0	100
SOSYAL BİL.	10	8	2	80
Sosyal Bilgiler	10	8	2	80
Osmanlı Devleti'nin fetih siyasetini örnekler üzerinden analiz eder.	3	2	1	67
Osmanlı Devleti'nin siyasi güç olarak ortaya çıkış sürecini ve bu süreci etkileyen faktörleri açıklar.	1	0	1	0
Medyanın sosyal değişim ve etkileşimdeki rolünü tartışır.	2	2	0	100
İletişimi etkileyen tutum ve davranışları analiz ederek kendi tutum ve davranışlarını sorgular.	3	3	0	100
Bireysel ve toplumsal ilişkilerde olumlu iletişim yollarını kullanır.	1	1	0	100
DİN KÜLTÜRÜ	10	9	1	90
Din K.ve A.B.	10	9	1	90
İslam'da hac ibadetinin önemi ayet ve hadisler ışığında yorumlar.	1	1	0	100
Hz. İsa'nın (a.s.) hayatını ana hatlarıyla tanır.	1	1	0	100
Allah'ın (c.c.) adil, merhametli ve affedicisi olması ile ahiret inancı arasındaki ilişkiyi kurar.	1	1	0	100
Ahiret hayatının aşamalarını açıklar.	1	0	1	0
Dünya hayatı ile ahiret hayatı arasındaki ilişkiyi yorumlar.	1	1	0	100
Melekleri özellikleri ve görevlerine göre sınıflandırır.	3	3	0	100
Varlıkların âlemini özelliklerine göre ayırt eder.	2	2	0	100
İNGİLİZCE	10	9	1	90
İngilizce	10	9	1	90
Talking about routines and daily activities	4	4	0	100
Analysing a chart about some sports	1	0	1	0
Describing characters/people (making simple inquiries)	4	4	0	100
Making simple comparisons	1	1	0	100

SINAV SONUÇ BELGESİ

İSTANBUL / EYÜP / Alibeyköy Ortaokulu

Öğrenci	Numara	Sınıf
MEHMETCAN ÖZDEMİR	1673	7K

Puan Türü	Puan	Genel Ort.	Dereceler				
			Snf	Kurum	İlçe	İl	Genel
LGS	▼ 101,600	222,020	14	176	176	1834	5012
Puanı Hesaplanan:			181	181	1895	5183	
Katılımlar:			14	181	181	1895	5186

Ders	Soru	Doğru	Yanlış	Net	Başarı %	Sınıf Ort.	Kurum Ort.	Genel Ort.
Türkçe	20	4	16	-1,33	-7	▼ 10,48	▼ 10,66	▼ 7,91
Matematik	20	2	18	-4,00	-20	▼ 4,38	▼ 4,80	▼ 2,96
Fen	20	5	15	0,00	0	▼ 7,40	▼ 6,58	▼ 4,53
Sosyal Bilgiler	10	4	6	2,00	20	▼ 5,33	▼ 4,82	▼ 3,03
Din K.ve A.B.	10	6	4	4,67	47	▼ 7,45	▼ 6,20	▲ 4,22
İngilizce	10	1	9	-2,00	-20	▼ 6,00	▼ 4,16	▼ 2,50
Toplam:	90	22	68	-0,67	-1	▼ 41,05	▼ 37,14	▼ 24,87

Soru No: 12345678901234567890

TÜRKÇE CbdacbbadcaBdbaCabcD
Cevap Anh. A CACDDCADBBBBADBCCCAD

MATEMATİK ddbaAcdbdacdbDcabcaab
Cevap Anh. A ACCCABDCCBDDABCABDA

FEN BİLİMLERİ baBddcAaDbccabdcDbcC
Cevap Anh. A CCBCCAACDABDDCADDABC

SOSYAL BİL. aBcDbcADbc
Cevap Anh. A CBADABADAA

DİN KÜLTÜRÜ DAcBDDbcBa
Cevap Anh. A DABBDDCCBBB

İNGİLİZCE aBcbdbcaad
Cevap Anh. A CBDCBDDBCA

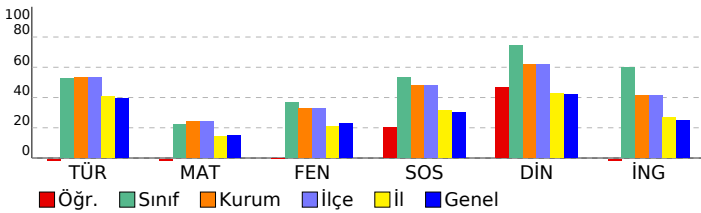

7. SINIF 2022 - 2023 LGS 2.DENEME

DERSLERE GÖRE BAŞARI ANALİZİ

	S	D	Y	B%
TÜRKÇE	20	4	16	20
Türkçe	20	4	16	20
T.7.3.34. Grafik, tablo ve çizelgeyle sunulan bilgileri yorumlar.	3	1	2	33
T.7.3.9. Çekim eklerinin işlevlerini ayırt eder.	1	0	1	0
T.7.4.16. Yazdıklarını düzenler.	1	0	1	0
T.7.2.5. Kelimeleri anlamlarına uygun kullanır.	1	0	1	0
T.7.3.12. Fiillerin anlam özelliklerini fark eder.	1	0	1	0
T.7.3.29. Metin türlerini ayırt eder.	1	0	1	0
T.7.3.8. Metindeki söz sanatlarını tespit eder.	1	0	1	0
T.7.3.21. Metindeki hikâye unsurlarını belirler.	1	0	1	0
T.7.3.7. Metni oluşturan unsurlar arasındaki geçiş ve bağlantı ifadelerinin anlama olan katkısını değerlendirir.	1	0	1	0
T.7.3.6. Deyim ve atasözlerinin metne katkısını belirler.	1	0	1	0
T.7.3.5. Bağlamdan hareketle bilmediği kelime ve kelime gruplarının anlamını tahmin eder.	1	1	0	100
T.7.3.1. Noktalama işaretlerine dikkat ederek sesli ve sessiz okur.	1	0	1	0
T.7.3.28. Okudukları ile ilgili çıkarımlarda bulunur.	2	0	2	0
T.7.3.17. Metnin ana fikrini/ana duygusunu belirler.	1	1	0	100
T.7.3.19. Metninle ilgili sorulan cevaplar.	1	0	1	0
T.7.3.16. Metnin konusunu belirler.	1	0	1	0
T.7.3.30. Görsellerle ilgili sorulan cevaplar.	1	1	0	100
MATEMATİK	20	2	18	10
Matematik	20	2	18	10
M.7.1.1.1. Tam sayılarla toplama ve çıkarma işlemlerini yapar, ilgili problemleri çözer.	6	1	5	17
M.7.1.1.5. Tam sayılarla işlemler yapmayı gerektiren problemleri çözer.	8	0	8	0
M.7.1.1.3. Tam sayılarla çarpma ve bölme işlemlerini yapar.	2	1	1	50
M.7.1.3.5. Rasyonel sayılarla işlem yapmayı gerektiren problemleri çözer.	1	0	1	0
M.7.1.2.3. Toplama işleminin özelliklerini akıcı işlem yapmak için birer strateji olarak kullanır.	1	0	1	0
M.7.1.2.3. Devirli olan ve olmayan ondalık gösterimleri rasyonel sayı olarak ifade eder.	1	0	1	0
M.7.1.1.3. Tam sayılarla çarpma ve bölme işlemlerini yapar	1	0	1	0
FEN BİLİMLERİ	20	5	15	25
Fen	20	5	15	25
F.7.2.1.1. Hayvan ve bitki hücrelerini, temel kısımları ve görevleri açısından karşılaştırır	1	0	1	0
F.7.1.1.3. Teknoloji ile uzay araştırmaları arasındaki ilişkiyi açıklar.	2	1	1	50
F.7.1.2.1. Dünya'dan bakıldığında şekliyle görülen yıldız gruplarının, isimlendirmesi olan takımyıldızlara değinilir.	1	1	0	100
F.7.2.3.1. Mayozun canlılar için önemini açıklar.	4	0	4	0
F.7.2.3.2. Üreme ana hücrelerinde mayozun nasıl gerçekleştiğini model üzerinde gösterir.	3	0	3	0
F.7.2.1.3. Hücre-doku-organ-sistem-organizma ilişkisini açıklar.	1	1	0	100
F.7.2.2.1. Mitozun canlılar için önemini açıklar.	2	0	2	0
F.7.1.1.2. Uzun kirliliğinin nedenlerini ifade ederek bu kirliliğin yol açabileceği olası sonuçları tahmin eder.	1	0	1	0
F.7.1.1.5. Teleskobun gök bilimindeki önemine yönelik çıkarımda bulunur	1	0	1	0
Hayvan ve bitki hücrelerini, temel kısımları ve görevleri açısından karşılaştırır.	1	1	0	100
Mitozun canlılar için önemini açıklar.	1	0	1	0
F.7.2.1.2. Geçmişten günümüze, hücrenin yapısı ile ilgili görüşleri teknolojik gelişmelerle ilişkilendirerek tartışır.	1	0	1	0
F.7.1.1.6. Basit bir teleskop modeli hazırlayarak sunar.	1	1	0	100
SOSYAL BİL.	10	4	6	40
Sosyal Bilgiler	10	4	6	40
İletişimi etkileyen tutum ve davranışları analiz ederek kendi tutum ve davranışlarını sorgular.	3	2	1	67
Bireysel ve toplumsal ilişkilerde olumlu iletişim yollarını kullanır.	1	0	1	0
Medyanın sosyal değişim ve etkileşimdeki rolünü tartışır.	2	0	2	0
Osmanlı Devleti'nin siyasi güç olarak ortaya çıkış sürecini ve bu süreci etkileyen faktörleri açıklar.	1	1	0	100
Osmanlı Devleti'nin fetih siyasetini örnekler üzerinden analiz eder.	3	1	2	33
DİN KÜLTÜRÜ	10	6	4	60
Din K.ve A.B.	10	6	4	60
Varlıklar âlemini özelliklerine göre ayırt eder.	2	2	0	100
Melekleri özellikleri ve görevlerine göre sınıflandırır.	3	2	1	67
Dünya hayatı ile ahiret hayatı arasındaki ilişkiyi yorumlar.	1	1	0	100
Ahiret hayatının aşamalarını açıklar.	1	0	1	0
Allah'ın (c.c.) adil, merhametli ve affedicisi olması ile ahiret inancı arasındaki ilişkiyi kurar.	1	0	1	0
Hz. İsa'nın (a.s.) hayatını ana hatlarıyla tanıtır.	1	1	0	100
İslam'da hac ibadetinin önemini ayet ve hadisler ışığında yorumlar.	1	0	1	0
İNGİLİZCE	10	1	9	10
İngilizce	10	1	9	10
Making simple comparisons	1	0	1	0
Describing characters/people (making simple inquiries)	4	1	3	25
Analysing a chart about some sports	1	0	1	0
Talking about routines and daily activities	4	0	4	0

SINAV SONUÇ BELGESİ

İSTANBUL / EYÜP / Alibeyköy Ortaokulu

Öğrenci	Numara	Sınıf
MELİKE GÜL	1635	7K

Puan Türü	Puan	Genel Ort.	Dereceler				
			Snf	Kurum	İlçe	İl	Genel
LGS	▲ 351,200	222,020	4	38	38	135	491
Puanı Hesaplanan:			181	181	1895	5183	
Katılımlar:			14	181	181	1895	5186

Ders	Soru	Doğru	Yanlış	Net	Başarı %	Sınıf Ort.	Kurum Ort.	Genel Ort.
Türkçe	20	14	6	12,00	60	▲ 10,48	▲ 10,66	▲ 7,91
Matematik	20	12	8	9,33	47	▲ 4,38	▲ 4,80	▲ 2,96
Fen	20	15	5	13,33	67	▲ 7,40	▲ 6,58	▲ 4,53
Sosyal Bilgiler	10	8	2	7,33	73	▲ 5,33	▲ 4,82	▲ 3,03
Din K.ve A.B.	10	8	2	7,33	73	▼ 7,45	▲ 6,20	▲ 4,22
İngilizce	10	9	1	8,67	87	▲ 6,00	▲ 4,16	▲ 2,50
Toplam:		90	66	24	58,00	▲ 41,05	▲ 37,14	▲ 24,87

Soru No: 12345678901234567890

TÜRKÇE DcCCCBDAcdBcDbCbDCAC

Cevap Anh. B DACCBDABBBBDACDDCAC

MATEMATİK daaACBbDbBBcCaCACA

Cevap Anh. B ADBACBADDDBCCDBACCCA

FEN BİLİMLERİ aBbDDACDaBdDCaCCBCC

Cevap Anh. B CBADDACDDBADCAACCBCC

SOSYAL BİL. AADcdADABC

Cevap Anh. B AADABADABC

DİN KÜLTÜRÜ aBBbDDBBAD

Cevap Anh. B BBBCDDBBAD

İNGİLİZCE CcDADBCCBD

Cevap Anh. B CBDADBCCBD

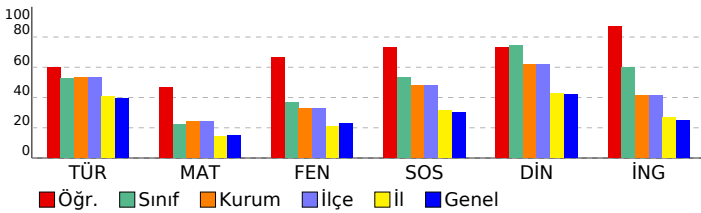

7. SINIF 2022 - 2023 LGS 2.DENEME

DERSLERE GÖRE BAŞARI ANALİZİ

	S	D	Y	B%
TÜRKÇE	20	14	6	70
Türkçe	20	14	6	70
T.7.3.30. Görsellerle ilgili soruların cevaplar.	1	1	0	100
T.7.3.16. Metnin konusunu belirler.	1	0	1	0
T.7.3.19. Metnin ilgili soruların cevaplar.	1	1	0	100
T.7.3.34. Grafik, tablo ve çizelgeyle sunulan bilgileri yorumlar.	3	3	0	100
T.7.3.17. Metnin ana fikrini/ana duygusunu belirler.	1	1	0	100
T.7.3.28. Okudukları ile ilgili çıkarımlarda bulunur.	2	2	0	100
T.7.3.1. Noktalama işaretlerine dikkat ederek sesli ve sessiz okur.	1	1	0	100
T.7.3.5. Bağlamdan hareketle bilmediği kelime ve kelime gruplarının anlamını tahmin eder.	1	0	1	0
T.7.3.6. Deyim ve atasözlerinin metne katkısını belirler.	1	0	1	0
T.7.3.7. Metni oluşturan unsurlar arasındaki geçiş ve bağlantı ifadelerinin anlama olan katkısını değerlendirir.	1	1	0	100
T.7.3.21. Metindeki hikâye unsurlarını belirler.	1	0	1	0
T.7.3.8. Metindeki söz sanatlarını tespit eder.	1	1	0	100
T.7.3.29. Metin türlerini ayırt eder.	1	0	1	0
T.7.3.12. Fiillerin anlam özelliklerini fark eder.	1	0	1	0
T.7.2.5. Kelimeleri anlamlarına uygun kullanır.	1	1	0	100
T.7.4.16. Yazdıklarını düzenler.	1	1	0	100
T.7.3.9. Çekim eklerinin işlevlerini ayırt eder.	1	1	0	100
MATEMATİK	20	12	8	60
Matematik	20	12	8	60
M.7.1.1.5. Tam sayılarla işlemler yapmayı gerektiren problemleri çözer.	8	4	4	50
M.7.1.1.1. Tam sayılarla toplama ve çıkarma işlemlerini yapar, ilgili problemleri çözer.	6	5	1	83
M.7.1.1.3. Tam sayılarla çarpma ve bölme işlemlerini yapar	1	0	1	0
M.7.1.2.3. Devirli olan ve olmayan ondalık gösterimleri rasyonel sayı olarak ifade eder.	1	1	0	100
M.7.1.1.2. Toplama işleminin özelliklerini akıcı işlem yapmak için birer strateji olarak kullanır.	1	0	1	0
M.7.1.1.3. Tam sayılarla çarpma ve bölme işlemlerini yapar.	2	2	0	100
M.7.1.3.5. Rasyonel sayılarla işlem yapmayı gerektiren problemleri çözer.	1	0	1	0
FEN BİLİMLERİ	20	15	5	75
Fen	20	15	5	75
F.7.1.1.6. Basit bir teleskop modeli hazırlayarak sunar.	1	0	1	0
F.7.2.1.2. Geçmişten günümüze, hücrenin yapısı ile ilgili görüşleri teknolojik gelişmelerle ilişkilendirerek tartışır.	1	1	0	100
Mitozun canlılar için önemini açıklar.	1	0	1	0
Hayvan ve bitki hücrelerini, temel kısımları ve görevleri açısından karşılaştırır.	1	1	0	100
F.7.2.3.1. Mayozun canlılar için önemini açıklar.	4	3	1	75
F.7.1.1.5. Teleskobun gök bilimin gelişimindeki öneme yönelik çıkarımda bulunur	1	1	0	100
F.7.1.1.2. Uzun kırıllığın nedenlerini ifade ederek bu kırıllığın yol açabileceği olası sonuçları tahmin eder.	1	1	0	100
F.7.2.3.2. Üreme ana hücrelerinde mayozun nasıl gerçekleştiğini model üzerinde gösterir.	3	2	1	67
F.7.2.2.1. Mitozun canlılar için önemini açıklar.	2	1	1	50
F.7.1.1.3. Teknoloji ile uzay araştırmaları arasındaki ilişkiyi açıklar.	2	2	0	100
F.7.2.1.3. Hücre-doku-organ-sistem-organizma ilişkisini açıklar.	1	1	0	100
F.7.1.2.1. Dünya'dan bakıldığı şekliyle görülen yıldız gruplarının, isimlendirmesi olan takımyıldızlara değinilir.	1	1	0	100
F.7.2.1.1. Hayvan ve bitki hücrelerini, temel kısımları ve görevleri açısından karşılaştırır	1	1	0	100
SOSYAL BİL.	10	8	2	80
Sosyal Bilgiler	10	8	2	80
Osmanlı Devleti'nin fetih siyasetini örnekler üzerinden analiz eder.	3	3	0	100
Osmanlı Devleti'nin siyasi güç olarak ortaya çıkış sürecini ve bu süreci etkileyen faktörleri açıklar.	1	0	1	0
Medyanın sosyal değişim ve etkileşimdeki rolünü tartışır.	2	1	1	50
İletişimi etkileyen tutum ve davranışları analiz ederek kendi tutum ve davranışlarını sorgular.	3	3	0	100
Bireysel ve toplumsal ilişkilerde olumlu iletişim yollarını kullanır.	1	1	0	100
DİN KÜLTÜRÜ	10	8	2	80
Din K.ve A.B.	10	8	2	80
İslam'da hac ibadetinin önemi ayet ve hadisler ışığında yorumlar.	1	0	1	0
Hz. İsa'nın (a.s.) hayatını ana hatlarıyla tanır.	1	1	0	100
Allah'ın (c.c.) adil, merhametli ve affedicisi olması ile ahiret inancı arasındaki ilişkiyi kurar.	1	1	0	100
Ahiret hayatının aşamalarını açıklar.	1	0	1	0
Dünya hayatı ile ahiret hayatı arasındaki ilişkiyi yorumlar.	1	1	0	100
Melekler özellikleri ve görevlerine göre sınıflandırır.	3	3	0	100
Varlıklar âlemini özelliklerine göre ayırt eder.	2	2	0	100
İNGİLİZCE	10	9	1	90
İngilizce	10	9	1	90
Talking about routines and daily activities	4	3	1	75
Analysing a chart about some sports	1	1	0	100
Describing characters/people (making simple inquiries)	4	4	0	100
Making simple comparisons	1	1	0	100

SINAV SONUÇ BELGESİ							
İSTANBUL / EYÜP / Alibeyköy Ortaokulu							
Öğrenci			Numara		Sınıf		
OSMANKEREM ASLAN			1501		7K		
Puan Türü	Puan	Genel Ort.	Dereceler				
			Snf	Kurum	İlçe	İl	Genel
LGS	▲ 247,400	222,020	10	106	106	693	1841
Puanı Hesaplanan:			181	181	1895	5183	
Katılımlar:			14	181	181	1895	5186

Ders	Soru	Doğru	Yanlış	Net	Başarı %	Sınıf Ort.	Kurum Ort.	Genel Ort.
Türkçe	20	12	8	9,33	47	▼10,48	▼10,66	▲7,91
Matematik	20	2	13	-2,33	-12	▼4,38	▼4,80	▼2,96
Fen	20	12	8	9,33	47	▲7,40	▲6,58	▲4,53
Sosyal Bilgiler	10	6	4	4,67	47	▼5,33	▼4,82	▲3,03
Din K.ve A.B.	10	8	2	7,33	73	▼7,45	▲6,20	▲4,22
İngilizce	10	9	1	8,67	87	▲6,00	▲4,16	▲2,50
Toplam:		90	49	36	37,00	▼41,05	▼37,14	▲24,87

Soru No	12345678901234567890
TÜRKÇE	DACaCcDcBdaBbACaDCAa
Cevap Anh.	B DACCBDABBBBDACDDCAC
MATEMATİK	bca abaaa a c cCdCc
Cevap Anh.	B ADBACBADDDBCCDBACCCA
FEN BİLİMLERİ	CddDbACDDBbaCcdCbBCC
Cevap Anh.	B CBADDACDDBADCAACCBCC
SOSYAL BİL.	dADcBADbBd
Cevap Anh.	B AADABADABC
DİN KÜLTÜRÜ	BBcCcDBBAD
Cevap Anh.	B BBBCCDBBAD
İNGİLİZCE	CBaADBCCBD
Cevap Anh.	B CBDADBCCBD

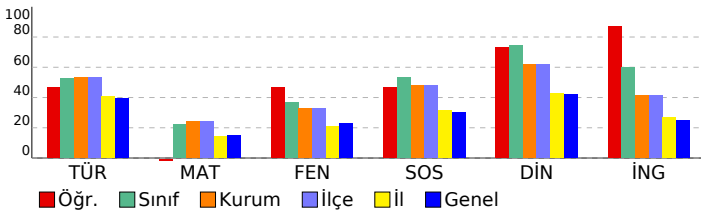

7. SINIF 2022 - 2023 LGS 2.DENEME

DERSLERE GÖRE BAŞARI ANALİZİ				
	S	D	Y	B%
TÜRKÇE	20	12	8	60
Türkçe	20	12	8	60
T.7.3.30. Görsellerle ilgili soruların cevaplar.	1	1	0	100
T.7.3.16. Metnin konusunu belirler.	1	1	0	100
T.7.3.19. Metnin ilgili soruların cevaplar.	1	1	0	100
T.7.3.34. Grafik, tablo ve çizelgeyle sunulan bilgileri yorumlar.	3	1	2	33
T.7.3.17. Metnin ana fikrini/ana duygusunu belirler.	1	1	0	100
T.7.3.28. Okudukları ile ilgili çıkarımlarda bulunur.	2	1	1	50
T.7.3.1. Noktalama işaretlerine dikkat ederek sesli ve sessiz okur.	1	0	1	0
T.7.3.5. Bağlamdan hareketle bilmediği kelime ve kelime gruplarının anlamını tahmin eder.	1	1	0	100
T.7.3.6. Deyim ve atasözlerinin metne katkısını belirler.	1	0	1	0
T.7.3.7. Metni oluşturan unsurlar arasındaki geçiş ve bağlantı ifadelerinin anlama olan katkısını değerlendirir.	1	0	1	0
T.7.3.21. Metindeki hikâye unsurlarını belirler.	1	1	0	100
T.7.3.8. Metindeki söz sanatlarını tespit eder.	1	0	1	0
T.7.3.29. Metin türlerini ayırt eder.	1	1	0	100
T.7.3.12. Fiillerin anlam özelliklerini fark eder.	1	0	1	0
T.7.2.5. Kelimeleri anlamlarına uygun kullanır.	1	1	0	100
T.7.4.16. Yazdıklarını düzenler.	1	1	0	100
T.7.3.9. Çekim eklerinin işlevlerini ayırt eder.	1	1	0	100
MATEMATİK	20	2	13	10
Matematik	20	2	13	10
M.7.1.1.5. Tam sayılarla işlemler yapmayı gerektiren problemleri çözer.	8	1	3	13
M.7.1.1.1. Tam sayılarla toplama ve çıkarma işlemlerini yapar, ilgili problemleri çözer.	6	1	5	17
M.7.1.1.3. Tam sayılarla çarpma ve bölme işlemlerini yapar	1	0	1	0
M.7.1.2.3. Devirli olan ve olmayan ondalık gösterimleri rasyonel sayı olarak ifade eder.	1	0	1	0
M.7.1.1.2. Toplama işleminin özelliklerini akıcı işlem yapmak için birer strateji olarak kullanır.	1	0	1	0
M.7.1.1.3. Tam sayılarla çarpma ve bölme işlemlerini yapar.	2	0	1	0
M.7.1.3.5. Rasyonel sayılarla işlem yapmayı gerektiren problemleri çözer.	1	0	1	0
FEN BİLİMLERİ	20	12	8	60
Fen	20	12	8	60
F.7.1.1.6. Basit bir teleskop modeli hazırlayarak sunar.	1	1	0	100
F.7.2.1.2. Geçmişten günümüze, hücrenin yapısı ile ilgili görüşleri teknolojik gelişmelerle ilişkilendirerek tartışır.	1	0	1	0
Mitozun canlılar için önemini açıklar.	1	0	1	0
Hayvan ve bitki hücrelerini, temel kısımları ve görevleri açısından karşılaştırır.	1	1	0	100
F.7.2.3.1. Mayozun canlılar için önemini açıklar.	4	2	2	50
F.7.1.1.5. Teleskobun gök bilimin gelişimindeki öneme yönelik çıkarımda bulunur	1	1	0	100
F.7.1.1.2. Uzun kirliliğinin nedenlerini ifade ederek bu kirliliğin yol açabileceği olası sonuçları tahmin eder.	1	1	0	100
F.7.2.3.2. Üreme ana hücrelerinde mayozun nasıl gerçekleştiğini model üzerinde gösterir.	3	2	1	67
F.7.2.2.1. Mitozun canlılar için önemini açıklar.	2	1	1	50
F.7.1.1.3. Teknoloji ile uzay araştırmaları arasındaki ilişkiyi açıklar.	2	1	1	50
F.7.2.1.3. Hücre-doku-organ-sistem-organizma ilişkisini açıklar.	1	0	1	0
F.7.1.2.1. Dünya'dan bakıldığı şekliyle görülen yıldız gruplarının, isimlendirmesi olan takımyıldızlara değinilir.	1	1	0	100
F.7.2.1.1. Hayvan ve bitki hücrelerini, temel kısımları ve görevleri açısından karşılaştırır	1	1	0	100
SOSYAL BİL.	10	6	4	60
Sosyal Bilgiler	10	6	4	60
Osmanlı Devleti'nin fetih siyasetini örnekler üzerinden analiz eder.	3	2	1	67
Osmanlı Devleti'nin siyasi güç olarak ortaya çıkış sürecini ve bu süreci etkileyen faktörleri açıklar.	1	0	1	0
Medyanın sosyal değişim ve etkileşimdeki rolünü tartışır.	2	2	0	100
İletişimi etkileyen tutum ve davranışları analiz ederek kendi tutum ve davranışlarını sorgular.	3	2	1	67
Bireysel ve toplumsal ilişkilerde olumlu iletişim yollarını kullanır.	1	0	1	0
DİN KÜLTÜRÜ	10	8	2	80
Din K.ve A.B.	10	8	2	80
İslam'da hac ibadetinin önemi ayet ve hadisler ışığında yorumlar.	1	1	0	100
Hz. İsa'nın (a.s.) hayatını ana hatlarıyla tanır.	1	1	0	100
Allah'ın (c.c.) adil, merhametli ve affedicisi olması ile ahiret inancı arasındaki ilişkiyi kurar.	1	0	1	0
Ahiret hayatının aşamalarını açıklar.	1	1	0	100
Dünya hayatı ile ahiret hayatı arasındaki ilişkiyi yorumlar.	1	0	1	0
Meleklerin özellikleri ve görevlerine göre sınıflandırır.	3	3	0	100
Varlıkların âlemini özelliklerine göre ayırt eder.	2	2	0	100
İNGİLİZCE	10	9	1	90
İngilizce	10	9	1	90
Talking about routines and daily activities	4	3	1	75
Analysing a chart about some sports	1	1	0	100
Describing characters/people (making simple inquiries)	4	4	0	100
Making simple comparisons	1	1	0	100

SINAV SONUÇ BELGESİ							
İSTANBUL / EYÜP / Alibeyköy Ortaokulu							
Öğrenci			Numara		Sınıf		
SILA PORSUK			1587		7K		
Puan Türü	Puan	Genel Ort.	Dereceler				
			Snf	Kurum	İlçe	İl	Genel
LGS	▲ 356,000	222,020	2	35	35	122	445
Puanı Hesaplanan:			181	181	1895	5183	
Katılımlar:			14	181	181	1895	5186

Ders	Soru	Doğru	Yanlış	Net	Başarı %	Sınıf Ort.	Kurum Ort.	Genel Ort.
Türkçe	20	18	2	17,33	87	▲ 10,48	▲ 10,66	▲ 7,91
Matematik	20	13	7	10,67	53	▲ 4,38	▲ 4,80	▲ 2,96
Fen	20	10	10	6,67	33	▼ 7,40	▲ 6,58	▲ 4,53
Sosyal Bilgiler	10	8	2	7,33	73	▲ 5,33	▲ 4,82	▲ 3,03
Din K.ve A.B.	10	9	1	8,67	87	▲ 7,45	▲ 6,20	▲ 4,22
İngilizce	10	10	0	10,00	100	▲ 6,00	▲ 4,16	▲ 2,50
Toplam:		90	68	22	60,67	▲ 41,05	▲ 37,14	▲ 24,87

Soru No 12345678901234567890

TÜRKÇE CACDDCdBBBBADBCCCdC
Cevap Anh. A CACDDCADBBBBADBCCCAD

MATEMATİK ACaCABcaCBDDAgaAaDd
Cevap Anh. A ACCCABDCCBDDABCAABDA

FEN BİLİMLERİ CdCCAbbacBDDdAcDdaC
Cevap Anh. A CCBCCAACDABDDCADDABC

SOSYAL BİL. dBcDABADAA
Cevap Anh. A CBADABADAA

DİN KÜLTÜRÜ DABBDDCBbd
Cevap Anh. A DABBDDCBbb

İNGİLİZCE CBDCBDDBCA
Cevap Anh. A CBDCBDDBCA

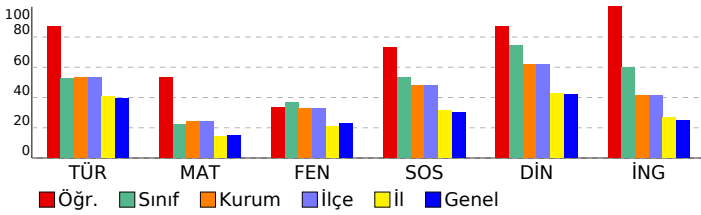

7. SINIF 2022 - 2023 LGS 2.DENEME

DERSLERE GÖRE BAŞARI ANALİZİ				
	S	D	Y	B%
TÜRKÇE	20	18	2	90
Türkçe	20	18	2	90
T.7.3.34. Grafik, tablo ve çizelgeyle sunulan bilgileri yorumlar.	3	3	0	100
T.7.3.9. Çekim eklerinin işlevlerini ayırt eder.	1	1	0	100
T.7.4.16. Yazdıklarını düzenler.	1	1	0	100
T.7.2.5. Kelimeleri anlamlarına uygun kullanır.	1	1	0	100
T.7.3.12. Fiillerin anlam özelliklerini fark eder.	1	1	0	100
T.7.3.29. Metin türlerini ayırt eder.	1	0	1	0
T.7.3.8. Metindeki söz sanatlarını tespit eder.	1	1	0	100
T.7.3.21. Metindeki hikâye unsurlarını belirler.	1	1	0	100
T.7.3.7. Metni oluşturan unsurlar arasındaki geçiş ve bağlantı ifadelerinin anlama olan katkısını değerlendirir.	1	1	0	100
T.7.3.6. Deyim ve atasözlerinin metne katkısını belirler.	1	1	0	100
T.7.3.5. Bağlamdan hareketle bilmediği kelime ve kelime gruplarının anlamını tahmin eder.	1	1	0	100
T.7.3.1. Noktalama işaretlerine dikkat ederek sesli ve sessiz okur.	1	1	0	100
T.7.3.28. Okudukları ile ilgili çıkarımlarda bulunur.	2	2	0	100
T.7.3.17. Metnin ana fikrini/ana duygusunu belirler.	1	1	0	100
T.7.3.19. Metninle ilgili sorulan cevaplar.	1	1	0	100
T.7.3.16. Metnin konusunu belirler.	1	0	1	0
T.7.3.30. Görsellerle ilgili sorulan cevaplar.	1	1	0	100
MATEMATİK	20	13	7	65
Matematik	20	13	7	65
M.7.1.1.1. Tam sayılarla toplama ve çıkarma işlemlerini yapar, ilgili problemleri çözer.	6	6	0	100
M.7.1.1.5. Tam sayılarla işlemler yapmayı gerektiren problemleri çözer.	8	4	4	50
M.7.1.1.3. Tam sayılarla çarpma ve bölme işlemlerini yapar.	2	2	0	100
M.7.1.3.5. Rasyonel sayılarla işlem yapmayı gerektiren problemleri çözer.	1	0	1	0
M.7.1.1.2. Toplama işleminin özelliklerini akıcı işlem yapmak için birer strateji olarak kullanır.	1	1	0	100
M.7.1.2.3. Devirli olan ve olmayan ondalık gösterimleri rasyonel sayı olarak ifade eder.	1	0	1	0
M.7.1.1.3. Tam sayılarla çarpma ve bölme işlemlerini yapar	1	0	1	0
FEN BİLİMLERİ	20	10	10	50
Fen	20	10	10	50
F.7.2.1.1. Hayvan ve bitki hücrelerini, temel kısımları ve görevleri açısından karşılaştırır	1	1	0	100
F.7.1.1.3. Teknoloji ile uzay araştırmaları arasındaki ilişkiyi açıklar.	2	0	2	0
F.7.1.2.1. Dünya'dan bakıldığında şekliyle görülen yıldız gruplarının, isimlendirmesi olan takımyıldızlara değinilir.	1	0	1	0
F.7.2.3.1. Mayozun canlılar için önemini açıklar.	4	3	1	75
F.7.2.3.2. Üreme ana hücrelerinde mayozun nasıl gerçekleştiğini model üzerinde gösterir.	3	3	0	100
F.7.2.1.3. Hücre-doku-organ-sistem-organizma ilişkisini açıklar.	1	0	1	0
F.7.2.2.1. Mitozun canlılar için önemini açıklar.	2	0	2	0
F.7.1.1.2. Uzun kirliliğinin nedenlerini ifade ederek bu kirliliğin yol açabileceği olası sonuçları tahmin eder.	1	0	1	0
F.7.1.1.5. Teleskopun gök bilimindeki önemine yönelik çıkarımda bulunur	1	1	0	100
Hayvan ve bitki hücrelerini, temel kısımları ve görevleri açısından karşılaştırır.	1	1	0	100
Mitozun canlılar için önemini açıklar.	1	0	1	0
F.7.2.1.2. Geçmişten günümüze, hücrenin yapısı ile ilgili görüşleri teknolojik gelişmelerle ilişkilendirerek tartışır.	1	0	1	0
F.7.1.1.6. Basit bir teleskop modeli hazırlayarak sunar.	1	1	0	100
SOSYAL BİL.	10	8	2	80
Sosyal Bilgiler	10	8	2	80
İletişimi etkileyen tutum ve davranışları analiz ederek kendi tutum ve davranışlarını sorgular.	3	2	1	67
Bireysel ve toplumsal ilişkilerde olumlu iletişim yollarını kullanır.	1	0	1	0
Medyanın sosyal değişim ve etkileşimdeki rolünü tartışır.	2	2	0	100
Osmanlı Devleti'nin siyasi güç olarak ortaya çıkış sürecini ve bu süreci etkileyen faktörleri açıklar.	1	1	0	100
Osmanlı Devleti'nin fetih siyasetini örnekler üzerinden analiz eder.	3	3	0	100
DİN KÜLTÜRÜ	10	9	1	90
Din K.ve A.B.	10	9	1	90
Varlıklar âlemini özelliklerine göre ayırt eder.	2	2	0	100
Melekleri özellikleri ve görevlerine göre sınıflandırır.	3	3	0	100
Dünya hayatı ile ahiret hayatı arasındaki ilişkiyi yorumlar.	1	1	0	100
Ahiret hayatının aşamalarını açıklar.	1	1	0	100
Allah'ın (c.c.) adil, merhametli ve affedici olması ile ahiret inancı arasındaki ilişkiyi kurar.	1	1	0	100
Hz. İsa'nın (a.s.) hayatını ana hatlarıyla tanıtır.	1	1	0	100
İslam'da hac ibadetinin önemini ayet ve hadisler ışığında yorumlar.	1	0	1	0
İNGİLİZCE	10	10	0	100
İngilizce	10	10	0	100
Making simple comparisons	1	1	0	100
Describing characters/people (making simple inquiries)	4	4	0	100
Analysing a chart about some sports	1	1	0	100
Talking about routines and daily activities	4	4	0	100

SINAV SONUÇ BELGESİ							
İSTANBUL / EYÜP / Alibeyköy Ortaokulu							
Öğrenci			Numara		Sınıf		
SU CEREN ATMACA			1547		7K		
Puan Türü	Puan	Genel Ort.	Dereceler				
			Snf	Kurum	İlçe	İl	Genel
LGS	▲ 281,000	222,020	8	77	77	438	1260
Puanı Hesaplanan:			181	181	1895	5183	
Katılımlar:			14	181	181	1895	5186

Ders	Soru	Doğru	Yanlış	Net	Başarı %	Sınıf Ort.	Kurum Ort.	Genel Ort.
Türkçe	20	14	5	12,33	62	▲ 10,48	▲ 10,66	▲ 7,91
Matematik	20	3	11	-0,67	-3	▼ 4,38	▼ 4,80	▼ 2,96
Fen	20	11	7	8,67	43	▲ 7,40	▲ 6,58	▲ 4,53
Sosyal Bilgiler	10	8	2	7,33	73	▲ 5,33	▲ 4,82	▲ 3,03
Din K.ve A.B.	10	10	0	10,00	100	▲ 7,45	▲ 6,20	▲ 4,22
İngilizce	10	10	0	10,00	100	▲ 6,00	▲ 4,16	▲ 2,50
Toplam:		90	56	25	47,67	▲ 41,05	▲ 37,14	▲ 24,87

Soru No	12345678901234567890
TÜRKÇE	DAbCBdDgBaBBdAbDDCA
Cevap Anh.	B DACCBDABBBBACDDCAC
MATEMATİK	dD ca dD a Ca cca ad
Cevap Anh.	B ADBACBADDDBCCDBACCCA
FEN BİLİMLERİ	Cad DAC aBcaCAACcdBc
Cevap Anh.	B CBADDACDDBADCAACCBCC
SOSYAL BİL.	AADcBADABd
Cevap Anh.	B AADABADABC
DİN KÜLTÜRÜ	BBBCDDBBAD
Cevap Anh.	B BBBCDDBBAD
İNGİLİZCE	CBDA DBCCBD
Cevap Anh.	B CBDA DBCCBD

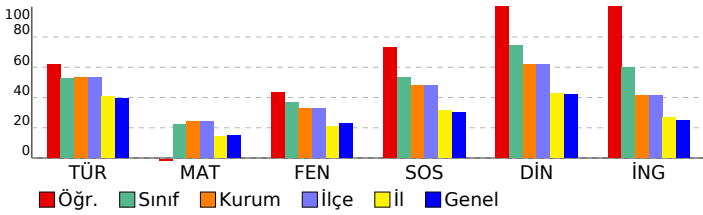

7. SINIF 2022 - 2023 LGS 2.DENEME

DERSLERE GÖRE BAŞARI ANALİZİ				
	S	D	Y	B%
TÜRKÇE	20	14	5	70
Türkçe	20	14	5	70
T.7.3.30. Görsellerle ilgili soruların cevaplar.	1	1	0	100
T.7.3.16. Metnin konusunu belirler.	1	1	0	100
T.7.3.19. Metnin ilgili soruların cevaplar.	1	0	1	0
T.7.3.34. Grafik, tablo ve çizelgeyle sunulan bilgileri yorumlar.	3	0	2	0
T.7.3.17. Metnin ana fikrini/ana duygusunu belirler.	1	1	0	100
T.7.3.28. Okudukları ile ilgili çıkarımlarda bulunur.	2	2	0	100
T.7.3.1. Noktalama işaretlerine dikkat ederek sesli ve sessiz okur.	1	0	1	0
T.7.3.5. Bağlamdan hareketle bilmediği kelime ve kelime gruplarının anlamını tahmin eder.	1	1	0	100
T.7.3.6. Deyim ve atasözlerinin metne katkısını belirler.	1	0	1	0
T.7.3.7. Metni oluşturan unsurlar arasındaki geçiş ve bağlantı ifadelerinin anlama olan katkısını değerlendirir.	1	1	0	100
T.7.3.21. Metindeki hikâye unsurlarını belirler.	1	1	0	100
T.7.3.8. Metindeki söz sanatlarını tespit eder.	1	1	0	100
T.7.3.29. Metin türlerini ayırt eder.	1	1	0	100
T.7.3.12. Fiillerin anlam özelliklerini fark eder.	1	1	0	100
T.7.2.5. Kelimeleri anlamlarına uygun kullanır.	1	1	0	100
T.7.4.16. Yazdıklarını düzenler.	1	1	0	100
T.7.3.9. Çekim eklerinin işlevlerini ayırt eder.	1	1	0	100
MATEMATİK	20	3	11	15
Matematik	20	3	11	15
M.7.1.1.5. Tam sayılarla işlemler yapmayı gerektiren problemleri çözer.	8	0	5	0
M.7.1.1.1. Tam sayılarla toplama ve çıkarma işlemlerini yapar, ilgili problemleri çözer.	6	2	4	33
M.7.1.1.3. Tam sayılarla çarpma ve bölme işlemlerini yapar	1	0	0	0
M.7.1.2.3. Devirli olan ve olmayan ondalık gösterimleri rasyonel sayı olarak ifade eder.	1	0	0	0
M.7.1.1.5. Toplama işleminin özelliklerini akıcı işlem yapmak için birer strateji olarak kullanır.	1	0	1	0
M.7.1.1.3. Tam sayılarla çarpma ve bölme işlemlerini yapar.	2	1	1	50
M.7.1.1.3.5. Rasyonel sayılarla işlem yapmayı gerektiren problemleri çözer.	1	0	0	0
FEN BİLİMLERİ	20	11	7	55
Fen	20	11	7	55
F.7.1.1.6. Basit bir teleskop modeli hazırlayarak sunar.	1	1	0	100
F.7.2.1.2. Geçmişten günümüze, hücrenin yapısı ile ilgili görüşleri teknolojik gelişmelerle ilişkilendirerek tartışır.	1	0	1	0
Mitozun canlılar için önemini açıklar.	1	0	1	0
Hayvan ve bitki hücrelerini, temel kısımları ve görevleri açısından karşılaştırır.	1	0	0	0
F.7.2.3.1. Mayozun canlılar için önemini açıklar.	4	2	1	50
F.7.1.1.5. Teleskobun gök bilimindeki önemine yönelik çıkarımda bulunur	1	1	0	100
F.7.1.1.2. Uzun kirliliğinin nedenlerini ifade ederek bu kirliliğin yol açabileceği olası sonuçları tahmin eder.	1	1	0	100
F.7.2.3.2. Üreme ana hücrelerinde mayozun nasıl gerçekleştiğini model üzerinde gösterir.	3	3	0	100
F.7.2.2.1. Mitozun canlılar için önemini açıklar.	2	1	1	50
F.7.1.1.3. Teknoloji ile uzay araştırmaları arasındaki ilişkiyi açıklar.	2	0	2	0
F.7.2.1.3. Hücre-doku-organ-sistem-organizma ilişkisini açıklar.	1	1	0	100
F.7.1.2.1. Dünya'dan bakıldığı şekliyle görülen yıldız gruplarının, isimlendirmesi olan takımyıldızlara değinilir.	1	0	1	0
F.7.2.1.1. Hayvan ve bitki hücrelerini, temel kısımları ve görevleri açısından karşılaştırır	1	1	0	100
SOSYAL BİL.	10	8	2	80
Sosyal Bilgiler	10	8	2	80
Osmanlı Devleti'nin fetih siyasetini örnekler üzerinden analiz eder.	3	3	0	100
Osmanlı Devleti'nin siyasi güç olarak ortaya çıkış sürecini ve bu süreci etkileyen faktörleri açıklar.	1	0	1	0
Medyanın sosyal değişim ve etkileşimdeki rolünü tartışır.	2	2	0	100
İletişimi etkileyen tutum ve davranışları analiz ederek kendi tutum ve davranışlarını sorgular.	3	2	1	67
Bireysel ve toplumsal ilişkilerde olumlu iletişim yollarını kullanır.	1	1	0	100
DİN KÜLTÜRÜ	10	10	0	100
Din K.ve A.B.	10	10	0	100
İslam'da hac ibadetinin önemi ayet ve hadisler ışığında yorumlar.	1	1	0	100
Hz. İsa'nın (a.s.) hayatını ana hatlarıyla tanır.	1	1	0	100
Allah'ın (c.c.) adil, merhametli ve affedicisi olması ile ahiret inancı arasındaki ilişkiyi kurar.	1	1	0	100
Ahiret hayatının aşamalarını açıklar.	1	1	0	100
Dünya hayatı ile ahiret hayatı arasındaki ilişkiyi yorumlar.	1	1	0	100
Meleklerin özellikleri ve görevlerine göre sınıflandırır.	3	3	0	100
Varlıkların âlemini özelliklerine göre ayırt eder.	2	2	0	100
İNGİLİZCE	10	10	0	100
İngilizce	10	10	0	100
Talking about routines and daily activities	4	4	0	100
Analysing a chart about some sports	1	1	0	100
Describing characters/people (making simple inquiries)	4	4	0	100
Making simple comparisons	1	1	0	100

SINAV SONUÇ BELGESİ

İSTANBUL / EYÜP / Alibeyköy Ortaokulu

Öğrenci	Numara	Sınıf
TUANA SU KARAGÜLME	1546	7K

Puan Türü	Puan	Genel Ort.	Dereceler				
			Snf	Kurum	İlçe	İl	Genel
LGS	▼ 137,600	222,020	13	165	165	1570	4269
Puanı Hesaplanan:			181	181	1895	5183	
Katılımlar:			14	181	181	1895	5186

Ders	Soru	Doğru	Yanlış	Net	Başarı %	Sınıf Ort.	Kurum Ort.	Genel Ort.
Türkçe	20	5	15	0,00	0	▼ 10,48	▼ 10,66	▼ 7,91
Matematik	20	4	16	-1,33	-7	▼ 4,38	▼ 4,80	▼ 2,96
Fen	20	8	12	4,00	20	▼ 7,40	▼ 6,58	▼ 4,53
Sosyal Bilgiler	10	3	7	0,67	7	▼ 5,33	▼ 4,82	▼ 3,03
Din K.ve A.B.	10	3	7	0,67	7	▼ 7,45	▼ 6,20	▼ 4,22
İngilizce	10	2	8	-0,67	-7	▼ 6,00	▼ 4,16	▼ 2,50
Toplam:		90	25	65	3,33	▼ 41,05	▼ 37,14	▼ 24,87

Soru No: 12345678901234567890

TÜRKÇE bdbDbcaaBcBdaaaCbdd

Cevap Anh. A CACDDCADBBBBADCCCAD

MATEMATİK dCCaCdbbaCdoDabcbcbad

Cevap Anh. A ACCCABDCCBDDABCABDA

FEN BİLİMLERİ CC*baCaCaAcabCaccbBa

Cevap Anh. A CCBCCAACDABDDCADDABC

SOSYAL BİL. bcdDAcdcbA

Cevap Anh. A CBADABADAA

DİN KÜLTÜRÜ adcBaDacBc

Cevap Anh. A DABBDDCBBB

İNGİLİZCE ddbCacDabc

Cevap Anh. A CBDCBDDBCA

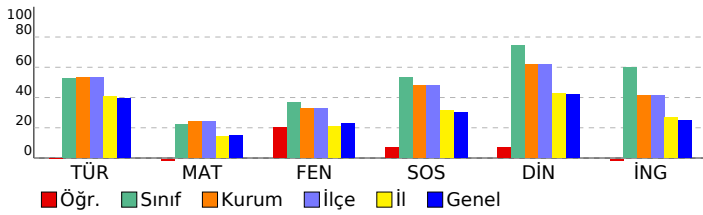

7. SINIF 2022 - 2023 LGS 2.DENEME

DERSLERE GÖRE BAŞARI ANALİZİ

	S	D	Y	B%
TÜRKÇE	20	5	15	25
Türkçe	20	5	15	25
T.7.3.34. Grafik, tablo ve çizelgeyle sunulan bilgileri yorumlar.	3	1	2	33
T.7.3.9. Çekim eklerinin işlevlerini ayırt eder.	1	0	1	0
T.7.4.16. Yazdıklarını düzenler.	1	0	1	0
T.7.2.5. Kelimeleri anlamlarına uygun kullanır.	1	0	1	0
T.7.3.12. Fiillerin anlam özelliklerini fark eder.	1	1	0	100
T.7.3.29. Metin türlerini ayırt eder.	1	0	1	0
T.7.3.8. Metindeki söz sanatlarını tespit eder.	1	0	1	0
T.7.3.21. Metindeki hikâye unsurlarını belirler.	1	0	1	0
T.7.3.7. Metni oluşturan unsurlar arasındaki geçiş ve bağlantı ifadelerinin anlama olan katkısını değerlendirir.	1	1	0	100
T.7.3.6. Deyim ve atasözlerinin metne katkısını belirler.	1	0	1	0
T.7.3.5. Bağlamdan hareketle bilmediği kelime ve kelime gruplarının anlamını tahmin eder.	1	1	0	100
T.7.3.1. Noktalama işaretlerine dikkat ederek sesli ve sessiz okur.	1	0	1	0
T.7.3.28. Okudukları ile ilgili çıkarımlarda bulunur.	2	0	2	0
T.7.3.17. Metnin ana fikrini/ana duygusunu belirler.	1	0	1	0
T.7.3.19. Metninle ilgili sorulan cevaplar.	1	0	1	0
T.7.3.16. Metnin konusunu belirler.	1	0	1	0
T.7.3.30. Görsellerle ilgili sorulan cevaplar.	1	1	0	100
MATEMATİK	20	4	16	20
Matematik	20	4	16	20
M.7.1.1.1. Tam sayılarla toplama ve çıkarma işlemlerini yapar, ilgili problemleri çözer.	6	1	5	17
M.7.1.1.5. Tam sayılarla işlemler yapmayı gerektiren problemleri çözer.	8	3	5	38
M.7.1.1.3. Tam sayılarla çarpma ve bölme işlemlerini yapar.	2	0	2	0
M.7.1.3.5. Rasyonel sayılarla işlem yapmayı gerektiren problemleri çözer.	1	0	1	0
M.7.1.1.2. Toplama işleminin özelliklerini akıcı işlem yapmak için birer strateji olarak kullanır.	1	0	1	0
M.7.1.2.3. Devirli olan ve olmayan ondalık gösterimleri rasyonel sayı olarak ifade eder.	1	0	1	0
M.7.1.1.3. Tam sayılarla çarpma ve bölme işlemlerini yapar	1	0	1	0
FEN BİLİMLERİ	20	8	12	40
Fen	20	8	12	40
F.7.2.1.1. Hayvan ve bitki hücrelerini, temel kısımları ve görevleri açısından karşılaştırır	1	1	0	100
F.7.1.1.3. Teknoloji ile uzay araştırmaları arasındaki ilişkiyi açıklar.	2	1	1	50
F.7.1.2.1. Dünya'dan bakıldığında şekliyle görülen yıldız gruplarının, isimlendirmesi olan takımyıldızlara değinilir.	1	0	1	0
F.7.2.3.1. Mayozun canlılar için önemini açıklar.	4	0	4	0
F.7.2.3.2. Üreme ana hücrelerinde mayozun nasıl gerçekleştiğini model üzerinde gösterir.	3	0	3	0
F.7.1.1.2. Hücre-doku-organ-sistem-organizma ilişkisini açıklar.	1	1	0	100
F.7.2.2.1. Mitozun canlılar için önemini açıklar.	2	2	0	100
F.7.1.1.2. Uzun kirliliğinin nedenlerini ifade ederek bu kirliliğin yol açabileceği olası sonuçları tahmin eder.	1	1	0	100
F.7.1.1.5. Teleskobun gök bilimindeki önemine yönelik çıkarımda bulunur	1	1	0	100
Hayvan ve bitki hücrelerini, temel kısımları ve görevleri açısından karşılaştırır.	1	0	1	0
Mitozun canlılar için önemini açıklar.	1	0	1	0
F.7.2.1.2. Geçmişten günümüze, hücrenin yapısı ile ilgili görüşleri teknolojik gelişmelerle ilişkilendirerek tartışır.	1	1	0	100
F.7.1.1.6. Basit bir teleskop modeli hazırlayarak sunar.	1	0	1	0
SOSYAL BİL.	10	3	7	30
Sosyal Bilgiler	10	3	7	30
İletişimi etkileyen tutum ve davranışları analiz ederek kendi tutum ve davranışlarını sorgular.	3	1	2	33
Bireysel ve toplumsal ilişkilerde olumlu iletişim yollarını kullanır.	1	0	1	0
Medyanın sosyal değişim ve etkileşimdeki rolünü tartışır.	2	1	1	50
Osmanlı Devleti'nin siyasi güç olarak ortaya çıkış sürecini ve bu süreci etkileyen faktörleri açıklar.	1	0	1	0
Osmanlı Devleti'nin fetih siyasetini örnekler üzerinden analiz eder.	3	1	2	33
DİN KÜLTÜRÜ	10	3	7	30
Din K.ve A.B.	10	3	7	30
Varlıklar âlemini özelliklerine göre ayırt eder.	2	0	2	0
Melekleri özellikleri ve görevlerine göre sınıflandırır.	3	1	2	33
Dünya hayatı ile ahiret hayatı arasındaki ilişkiyi yorumlar.	1	1	0	100
Ahiret hayatının aşamalarını açıklar.	1	0	1	0
Allah'ın (c.c.) adil, merhametli ve affedicisi olması ile ahiret inancı arasındaki ilişkiyi kurar.	1	0	1	0
Hz. İsa'nın (a.s.) hayatını ana hatlarıyla tanıtır.	1	1	0	100
İslam'da hac ibadetinin önemini ayet ve hadisler ışığında yorumlar.	1	0	1	0
İNGİLİZCE	10	2	8	20
İngilizce	10	2	8	20
Making simple comparisons	1	0	1	0
Describing characters/people (making simple inquiries)	4	1	3	25
Analysing a chart about some sports	1	0	1	0
Talking about routines and daily activities	4	1	3	25

SINAV SONUÇ BELGESİ							
İSTANBUL / EYÜP / Alibeyköy Ortaokulu							
Öğrenci			Numara		Sınıf		
YİĞİTBULUT			1663		7K		
Puan Türü	Puan	Genel Ort.	Dereceler				
			Snf	Kurum	İlçe	İl	Genel
LGS	▲ 277,400	222,020	9	82	82	468	1321
Puanı Hesaplanan:			181	181	1895	5183	
Katılımlar:			14	181	181	1895	5186

Ders	Soru	Doğru	Yanlış	Net	Başarı %	Sınıf Ort.	Kurum Ort.	Genel Ort.
Türkçe	20	15	5	13,33	67	▲ 10,48	▲ 10,66	▲ 7,91
Matematik	20	5	5	3,33	17	▼ 4,38	▼ 4,80	▲ 2,96
Fen	20	9	9	6,00	30	▼ 7,40	▼ 6,58	▲ 4,53
Sosyal Bilgiler	10	7	3	6,00	60	▲ 5,33	▲ 4,82	▲ 3,03
Din K.ve A.B.	10	8	2	7,33	73	▼ 7,45	▲ 6,20	▲ 4,22
İngilizce	10	6	3	5,00	50	▼ 6,00	▲ 4,16	▲ 2,50
Toplam:		90	50	27	41,00	▼ 41,05	▲ 37,14	▲ 24,87

Soru No	12345678901234567890
TÜRKÇE	DACCBDdBaaDbCDDCAC
Cevap Anh.	B DACCBDABBBBDACDDCAC
MATEMATİK	dDc a DB Ca Cd
Cevap Anh.	B ADBACBADDDBCCDBACCCA
FEN BİLİMLERİ	Ca bACbDababAAbCBbC
Cevap Anh.	B CBADDACDBADCAACCBCC
SOSYAL BİL.	AADABbcABd
Cevap Anh.	B AADABADABC
DİN KÜLTÜRÜ	aBBaDDBBAD
Cevap Anh.	B BBBCCDBBAD
İNGİLİZCE	CdbA BCCBb
Cevap Anh.	B CBDADBCCBD

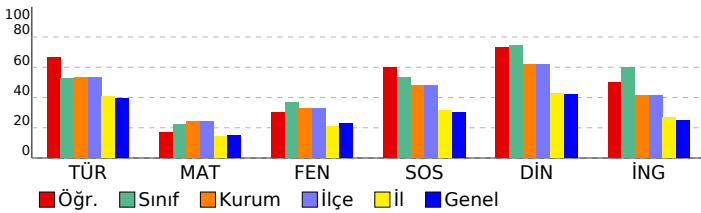

7. SINIF 2022 - 2023 LGS 2.DENEME

DERSLERE GÖRE BAŞARI ANALİZİ				
	S	D	Y	B%
TÜRKÇE	20	15	5	75
Türkçe	20	15	5	75
T.7.3.30. Görsellerle ilgili soruların cevaplar.	1	1	0	100
T.7.3.16. Metnin konusunu belirler.	1	1	0	100
T.7.3.19. Metnin ilgili soruların cevaplar.	1	1	0	100
T.7.3.34. Grafik, tablo ve çizelgeyle sunulan bilgileri yorumlar.	3	3	0	100
T.7.3.17. Metnin ana fikrini/ana duygusunu belirler.	1	1	0	100
T.7.3.28. Okudukları ile ilgili çıkarımlarda bulunur.	2	2	0	100
T.7.3.1. Noktalama işaretlerine dikkat ederek sesli ve sessiz okur.	1	0	1	0
T.7.3.5. Bağlamdan hareketle bilmediği kelime ve kelime gruplarının anlamını tahmin eder.	1	1	0	100
T.7.3.6. Deyim ve atasözlerinin metne katkısını belirler.	1	0	1	0
T.7.3.7. Metni oluşturan unsurlar arasındaki geçiş ve bağlantı ifadelerinin anlama olan katkısını değerlendirir.	1	0	1	0
T.7.3.21. Metindeki hikâye unsurlarını belirler.	1	0	1	0
T.7.3.8. Metindeki söz sanatlarını tespit eder.	1	1	0	100
T.7.3.29. Metin türlerini ayırt eder.	1	0	1	0
T.7.3.12. Fiillerin anlam özelliklerini fark eder.	1	1	0	100
T.7.2.5. Kelimeleri anlamlarına uygun kullanır.	1	1	0	100
T.7.4.16. Yazdıklarını düzenler.	1	1	0	100
T.7.3.9. Çekim eklerinin işlevlerini ayırt eder.	1	1	0	100
MATEMATİK	20	5	5	25
Matematik	20	5	5	25
M.7.1.1.5. Tam sayılarla işlemler yapmayı gerektiren problemleri çözer.	8	2	3	25
M.7.1.1.1. Tam sayılarla toplama ve çıkarma işlemlerini yapar, ilgili problemleri çözer.	6	3	1	50
M.7.1.1.3. Tam sayılarla çarpma ve bölme işlemlerini yapar	1	0	1	0
M.7.1.2.3. Devirli olan ve olmayan ondalık gösterimleri rasyonel sayı olarak ifade eder.	1	0	0	0
M.7.1.1.2. Toplama işleminin özelliklerini akıcı işlem yapmak için birer strateji olarak kullanır.	1	0	0	0
M.7.1.1.3. Tam sayılarla çarpma ve bölme işlemlerini yapar.	2	0	0	0
M.7.1.1.3.5. Rasyonel sayılarla işlem yapmayı gerektiren problemleri çözer.	1	0	0	0
FEN BİLİMLERİ	20	9	9	45
Fen	20	9	9	45
F.7.1.1.6. Basit bir teleskop modeli hazırlayarak sunar.	1	1	0	100
F.7.2.1.2. Geçmişten günümüze, hücrenin yapısı ile ilgili görüşleri teknolojik gelişmelerle ilişkilendirerek tartışır.	1	0	1	0
Mitozun canlılar için önemini açıklar.	1	0	0	0
Hayvan ve bitki hücrelerini, temel kısımları ve görevleri açısından karşılaştırır.	1	0	0	0
F.7.2.3.1. Mayozun canlılar için önemini açıklar.	4	2	2	50
F.7.1.1.5. Teleskobun gök bilimin gelişimindeki önemine yönelik çıkarımda bulunur	1	1	0	100
F.7.1.1.2. Uzun kirliliğinin nedenlerini ifade ederek bu kirliliğin yol açabileceği olası sonuçları tahmin eder.	1	1	0	100
F.7.2.3.2. Üreme ana hücrelerinde mayozun nasıl gerçekleştiğini model üzerinde gösterir.	3	1	2	33
F.7.2.2.1. Mitozun canlılar için önemini açıklar.	2	0	2	0
F.7.1.1.3. Teknoloji ile uzay araştırmaları arasındaki ilişkiyi açıklar.	2	0	2	0
F.7.2.1.3. Hücre-doku-organ-sistem-organizma ilişkisini açıklar.	1	1	0	100
F.7.1.2.1. Dünya'dan bakıldığı şekliyle görülen yıldız gruplarının, isimlendirmesi olan takımyıldızlara değinilir.	1	1	0	100
F.7.2.1.1. Hayvan ve bitki hücrelerini, temel kısımları ve görevleri açısından karşılaştırır	1	1	0	100
SOSYAL BİL.	10	7	3	70
Sosyal Bilgiler	10	7	3	70
Osmanlı Devleti'nin fetih siyasetini örnekler üzerinden analiz eder.	3	3	0	100
Osmanlı Devleti'nin siyasi güç olarak ortaya çıkış sürecini ve bu süreci etkileyen faktörleri açıklar.	1	1	0	100
Medyanın sosyal değişim ve etkileşimdeki rolünü tartışır.	2	1	1	50
İletişimi etkileyen tutum ve davranışları analiz ederek kendi tutum ve davranışlarını sorgular.	3	1	2	33
Bireysel ve toplumsal ilişkilerde olumlu iletişim yollarını kullanır.	1	1	0	100
DİN KÜLTÜRÜ	10	8	2	80
Din K.ve A.B.	10	8	2	80
İslam'da hac ibadetinin önemi ayet ve hadisler ışığında yorumlar.	1	0	1	0
Hz. İsa'nın (a.s.) hayatını ana hatlarıyla tanır.	1	1	0	100
Allah'ın (c.c.) adil, merhametli ve affedicisi olması ile ahiret inancı arasındaki ilişki kurar.	1	1	0	100
Ahiret hayatının aşamalarını açıklar.	1	0	1	0
Dünya hayatı ile ahiret hayatı arasındaki ilişkiyi yorumlar.	1	1	0	100
Melekler özellikleri ve görevlerine göre sınıflandırır.	3	3	0	100
Varlıklar âlemini özelliklerine göre ayırt eder.	2	2	0	100
İNGİLİZCE	10	6	3	60
İngilizce	10	6	3	60
Talking about routines and daily activities	4	2	2	50
Analysing a chart about some sports	1	0	0	0
Describing characters/people (making simple inquiries)	4	3	1	75
Making simple comparisons	1	1	0	100

SINAV SONUÇ BELGESİ

İSTANBUL / EYÜP / Alibeyköy Ortaokulu

Öğrenci	Numara	Sınıf
YİĞİT ATEŞ ERDOĞMAK	1698	7K

Puan Türü	Puan	Genel Ort.	Dereceler				
			Snf	Kurum	İlçe	İl	Genel
LGS	▲ 375,200	222,020	1	25	25	81	317
Puanı Hesaplanan:			181	181	1895	5183	
Katılımlar:			14	181	181	1895	5186

Ders	Soru	Doğru	Yanlış	Net	Başarı %	Sınıf Ort.	Kurum Ort.	Genel Ort.
Türkçe	20	16	4	14,67	73	▲ 10,48	▲ 10,66	▲ 7,91
Matematik	20	15	5	13,33	67	▲ 4,38	▲ 4,80	▲ 2,96
Fen	20	13	7	10,67	53	▲ 7,40	▲ 6,58	▲ 4,53
Sosyal Bilgiler	10	8	2	7,33	73	▲ 5,33	▲ 4,82	▲ 3,03
Din K.ve A.B.	10	10	0	10,00	100	▲ 7,45	▲ 6,20	▲ 4,22
İngilizce	10	8	2	7,33	73	▲ 6,00	▲ 4,16	▲ 2,50
Toplam:		90	70	20	63,33	▲ 41,05	▲ 37,14	▲ 24,87

Soru No: 12345678901234567890

TÜRKÇE CACDaCADBbBaBdaBCCCAD

Cevap Anh. A CACDDCABBbBADEBCCCAD

MATEMATİK ACCCAcbbCBbDABbABDA

Cevap Anh. A ACCCABDCCBDDABCAABDA

FEN BİLİMLERİ CCBbCAACacBDDCabcdaC

Cevap Anh. A CCBCCAACDABDDCADDABC

SOSYAL BİL. dBADABcDAA

Cevap Anh. A CBADABADAA

DİN KÜLTÜRÜ DABBDDCBBB

Cevap Anh. A DABBDDCBBB

İNGİLİZCE aBDbBDDBCA

Cevap Anh. A CBDCBDDBCA

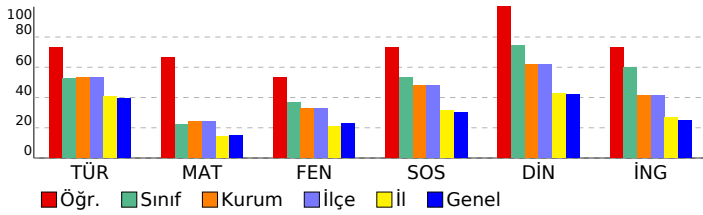

7. SINIF 2022 - 2023 LGS 2.DENEME

DERSLERE GÖRE BAŞARI ANALİZİ

	S	D	Y	B%
TÜRKÇE	20	16	4	80
Türkçe	20	16	4	80
T.7.3.34. Grafik, tablo ve çizelgeyle sunulan bilgileri yorumlar.	3	3	0	100
T.7.3.9. Çekim eklerinin işlevlerini ayırt eder.	1	1	0	100
T.7.4.16. Yazdıklarını düzenler.	1	1	0	100
T.7.2.5. Kelimeleri anlamlarına uygun kullanır.	1	1	0	100
T.7.3.12. Fiillerin anlam özelliklerini fark eder.	1	0	1	0
T.7.3.29. Metin türlerini ayırt eder.	1	1	0	100
T.7.3.8. Metindeki söz sanatlarını tespit eder.	1	1	0	100
T.7.3.21. Metindeki hikâye unsurlarını belirler.	1	1	0	100
T.7.3.7. Metni oluşturan unsurlar arasındaki geçiş ve bağlantı ifadelerinin anlama olan katkısını değerlendirir.	1	1	0	100
T.7.3.6. Deyim ve atasözlerinin metne katkısını belirler.	1	0	1	0
T.7.3.5. Bağlamdan hareketle bilmediği kelime ve kelime gruplarının anlamını tahmin eder.	1	1	0	100
T.7.3.1. Noktalama işaretlerine dikkat ederek sesli ve sessiz okur.	1	0	1	0
T.7.3.28. Okudukları ile ilgili çıkarımlarda bulunur.	2	1	1	50
T.7.3.17. Metnin ana fikrini/ana duygusunu belirler.	1	1	0	100
T.7.3.19. Metninle ilgili sorulan cevaplar.	1	1	0	100
T.7.3.16. Metnin konusunu belirler.	1	1	0	100
T.7.3.30. Görsellerle ilgili sorulan cevaplar.	1	1	0	100
MATEMATİK	20	15	5	75
Matematik	20	15	5	75
M.7.1.1.1. Tam sayılarla toplama ve çıkarma işlemlerini yapar, ilgili problemleri çözer.	6	6	0	100
M.7.1.1.5. Tam sayılarla işlemler yapmayı gerektiren problemleri çözer.	8	5	3	63
M.7.1.1.3. Tam sayılarla çarpma ve bölme işlemlerini yapar.	2	1	1	50
M.7.1.3.5. Rasyonel sayılarla işlem yapmayı gerektiren problemleri çözer.	1	0	1	0
M.7.1.1.2. Toplama işleminin özelliklerini akıcı işlem yapmak için birer strateji olarak kullanır.	1	1	0	100
M.7.1.2.3. Devirli olan ve olmayan ondalık gösterimleri rasyonel sayı olarak ifade eder.	1	1	0	100
M.7.1.1.3. Tam sayılarla çarpma ve bölme işlemlerini yapar	1	1	0	100
FEN BİLİMLERİ	20	13	7	65
Fen	20	13	7	65
F.7.2.1.1. Hayvan ve bitki hücrelerini, temel kısımları ve görevleri açısından karşılaştırır	1	1	0	100
F.7.1.1.3. Teknoloji ile uzay araştırmaları arasındaki ilişkiyi açıklar.	2	1	1	50
F.7.1.2.1. Dünya'dan bakıldığında şekliyle görülen yıldız gruplarının, isimlendirmesi olan takımyıldızlara değinilir.	1	1	0	100
F.7.2.3.1. Mayozun canlılar için önemini açıklar.	4	2	2	50
F.7.2.3.2. Üreme ana hücrelerinde mayozun nasıl gerçekleştiğini model üzerinde gösterir.	3	3	0	100
F.7.2.1.3. Hücre-doku-organ-sistem-organizma ilişkisini açıklar.	1	1	0	100
F.7.2.2.1. Mitozun canlılar için önemini açıklar.	2	1	1	50
F.7.1.1.2. Uzun kirliliğinin nedenlerini ifade ederek bu kirliliğin yol açabileceği olası sonuçları tahmin eder.	1	1	0	100
F.7.1.1.5. Teleskobun gök bilimindeki önemine yönelik çıkarımda bulunur	1	1	0	100
Hayvan ve bitki hücrelerini, temel kısımları ve görevleri açısından karşılaştırır.	1	0	1	0
Mitozun canlılar için önemini açıklar.	1	0	1	0
F.7.2.1.2. Geçmişten günümüze, hücrenin yapısı ile ilgili görüşleri teknolojik gelişmelerle ilişkilendirerek tartışır.	1	0	1	0
F.7.1.1.6. Basit bir teleskop modeli hazırlayarak sunar.	1	1	0	100
SOSYAL BİL.	10	8	2	80
Sosyal Bilgiler	10	8	2	80
İletişimi etkileyen tutum ve davranışları analiz ederek kendi tutum ve davranışlarını sorgular.	3	2	1	67
Bireysel ve toplumsal ilişkilerde olumlu iletişim yollarını kullanır.	1	1	0	100
Medyanın sosyal değişim ve etkileşimdeki rolünü tartışır.	2	2	0	100
Osmanlı Devleti'nin siyasi güç olarak ortaya çıkış sürecini ve bu süreci etkileyen faktörleri açıklar.	1	0	1	0
Osmanlı Devleti'nin fetih siyasetini örnekler üzerinden analiz eder.	3	3	0	100
DİN KÜLTÜRÜ	10	10	0	100
Din K.ve A.B.	10	10	0	100
Varlıklar âlemini özelliklerine göre ayırt eder.	2	2	0	100
Melekleri özellikleri ve görevlerine göre sınıflandırır.	3	3	0	100
Dünya hayatı ile ahiret hayatı arasındaki ilişkiyi yorumlar.	1	1	0	100
Ahiret hayatının aşamalarını açıklar.	1	1	0	100
Allah'ın (c.c.) adlı, merhametli ve affedici olması ile ahiret inancı arasındaki ilişkiyi kurar.	1	1	0	100
Hz. İsa'nın (a.s.) hayatını ana hatlarıyla tanıtır.	1	1	0	100
İslam'da hac ibadetinin önemini ayet ve hadisler ışığında yorumlar.	1	1	0	100
İNGİLİZCE	10	8	2	80
İngilizce	10	8	2	80
Making simple comparisons	1	0	1	0
Describing characters/people (making simple inquiries)	4	3	1	75
Analysing a chart about some sports	1	1	0	100
Talking about routines and daily activities	4	4	0	100

SINAV SONUÇ BELGESİ

İSTANBUL / EYÜP / Alibeyköy Ortaokulu

Öğrenci	Numara	Sınıf
ZEHRA ÇINAR	1637	7K

Puan Türü	Puan	Genel Ort.	Dereceler				
			Snf	Kurum	İlçe	İl	Genel
LGS	▲ 356,000	222,020	2	35	35	122	445
Puanı Hesaplanan:			181	181	1895	5183	
Katılımlar:			14	181	181	1895	5186

Ders	Soru	Doğru	Yanlış	Net	Başarı %	Sınıf Ort.	Kurum Ort.	Genel Ort.
Türkçe	20	19	0	19,00	95	▲ 10,48	▲ 10,66	▲ 7,91
Matematik	20	11	7	8,67	43	▲ 4,38	▲ 4,80	▲ 2,96
Fen	20	11	7	8,67	43	▲ 7,40	▲ 6,58	▲ 4,53
Sosyal Bilgiler	10	8	2	7,33	73	▲ 5,33	▲ 4,82	▲ 3,03
Din K.ve A.B.	10	9	0	9,00	90	▲ 7,45	▲ 6,20	▲ 4,22
İngilizce	10	6	4	4,67	47	▼ 6,00	▲ 4,16	▲ 2,50
Toplam:		90	64	20	57,33	▲ 41,05	▲ 37,14	▲ 24,87

Soru No: 12345678901234567890

TÜRKÇE CACDDCAD BBBADBCCCAD

Cevap Anh. A CACDDCADBBBBADBCCCAD

MATEMATİK bCaCcB CCBDDbd AdDb

Cevap Anh. A ACCCABDCCBDDABCAABDA

FEN BİLİMLERİ CCcCCAdbadBD CADad C

Cevap Anh. A CCBCCAACDABDDCADDABC

SOSYAL BİL. CBbDAdADAA

Cevap Anh. A CBADABADAA

DİN KÜLTÜRÜ DABBD CBBD

Cevap Anh. A DABDDCBBD

İNGİLİZCE CBcCBDbdCb

Cevap Anh. A CBDCBDDBCA

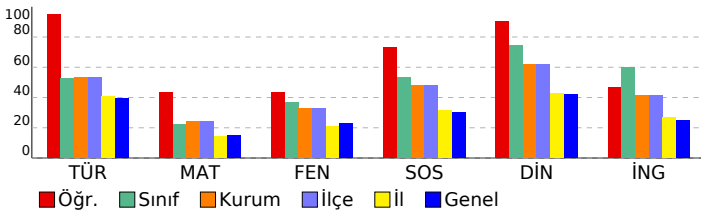

7. SINIF 2022 - 2023 LGS 2.DENEME

DERSLERE GÖRE BAŞARI ANALİZİ

	S	D	Y	B%
TÜRKÇE	20	19	0	95
Türkçe	20	19	0	95
T.7.3.34. Grafik, tablo ve çizelgeyle sunulan bilgileri yorumlar.	3	3	0	100
T.7.3.9. Çekim eklerinin işlevlerini ayırt eder.	1	1	0	100
T.7.4.16. Yazdıklarını düzenler.	1	1	0	100
T.7.2.5. Kelimeleri anlamlarına uygun kullanır.	1	1	0	100
T.7.3.12. Fiillerin anlam özelliklerini fark eder.	1	1	0	100
T.7.3.29. Metin türlerini ayırt eder.	1	1	0	100
T.7.3.8. Metindeki söz sanatlarını tespit eder.	1	1	0	100
T.7.3.21. Metindeki hikâye unsurlarını belirler.	1	0	0	0
T.7.3.7. Metni oluşturan unsurlar arasındaki geçiş ve bağlantı ifadelerinin anlama olan katkısını değerlendirir.	1	1	0	100
T.7.3.6. Deyim ve atasözlerinin metne katkısını belirler.	1	1	0	100
T.7.3.5. Bağlamdan hareketle bilmediği kelime ve kelime gruplarının anlamını tahmin eder.	1	1	0	100
T.7.3.1. Noktalama işaretlerine dikkat ederek sesli ve sessiz okur.	1	1	0	100
T.7.3.28. Okudukları ile ilgili çıkarımlarda bulunur.	2	2	0	100
T.7.3.17. Metnin ana fikrini/ana duygusunu belirler.	1	1	0	100
T.7.3.19. Metninle ilgili sorulan cevaplar.	1	1	0	100
T.7.3.16. Metnin konusunu belirler.	1	1	0	100
T.7.3.30. Görsellerle ilgili sorulan cevaplar.	1	1	0	100
MATEMATİK	20	11	7	55
Matematik	20	11	7	55
M.7.1.1.1. Tam sayılarla toplama ve çıkarma işlemlerini yapar, ilgili problemleri çözer.	6	4	2	67
M.7.1.1.5. Tam sayılarla işlemler yapmayı gerektiren problemleri çözer.	8	5	2	63
M.7.1.1.3. Tam sayılarla çarpma ve bölme işlemlerini yapar.	2	2	0	100
M.7.1.3.5. Rasyonel sayılarla işlem yapmayı gerektiren problemleri çözer.	1	0	0	0
M.7.1.1.2. Toplama işleminin özelliklerini akıcı işlem yapmak için birer strateji olarak kullanır.	1	0	1	0
M.7.1.2.3. Devirli olan ve olmayan ondalık gösterimleri rasyonel sayı olarak ifade eder.	1	0	1	0
M.7.1.1.3. Tam sayılarla çarpma ve bölme işlemlerini yapar	1	0	1	0
FEN BİLİMLERİ	20	11	7	55
Fen	20	11	7	55
F.7.2.1.1. Hayvan ve bitki hücrelerini, temel kısımları ve görevleri açısından karşılaştırır	1	1	0	100
F.7.1.1.3. Teknoloji ile uzay araştırmaları arasındaki ilişkiyi açıklar.	2	1	1	50
F.7.1.2.1. Dünya'dan bakıldığında şekliyle görülen yıldız gruplarının, isimlendirmesi olan takımyıldızlara değinilir.	1	0	1	0
F.7.2.3.1. Mayozun canlılar için önemini açıklar.	4	3	0	75
F.7.2.3.2. Üreme ana hücrelerinde mayozun nasıl gerçekleştiğini model üzerinde gösterir.	3	3	0	100
F.7.1.1.3. Hücre-doku-organ-sistem-organizma ilişkisini açıklar.	1	0	1	0
F.7.2.2.1. Mitozun canlılar için önemini açıklar.	2	0	2	0
F.7.1.1.2. Uzun kirliliğinin nedenlerini ifade ederek bu kirliliğin yol açabileceği olası sonuçları tahmin eder.	1	1	0	100
F.7.1.1.5. Teleskobun gök bilimindeki önemine yönelik çıkarımda bulunur	1	1	0	100
Hayvan ve bitki hücrelerini, temel kısımları ve görevleri açısından karşılaştırır.	1	0	1	0
Mitozun canlılar için önemini açıklar.	1	0	1	0
F.7.2.1.2. Geçmişten günümüze, hücrenin yapısı ile ilgili görüşleri teknolojik gelişmelerle ilişkilendirerek tartışır.	1	0	0	0
F.7.1.1.6. Basit bir teleskop modeli hazırlayarak sunar.	1	1	0	100
SOSYAL BİL.	10	8	2	80
Sosyal Bilgiler	10	8	2	80
İletişimi etkileyen tutum ve davranışları analiz ederek kendi tutum ve davranışlarını sorgular.	3	3	0	100
Bireysel ve toplumsal ilişkilerde olumlu iletişim yollarını kullanır.	1	0	1	0
Medyanın sosyal değişim ve etkileşimdeki rolünü tartışır.	2	1	1	50
Osmanlı Devleti'nin siyasi güç olarak ortaya çıkış sürecini ve bu süreci etkileyen faktörleri açıklar.	1	1	0	100
Osmanlı Devleti'nin fetih siyasetini örnekler üzerinden analiz eder.	3	3	0	100
DİN KÜLTÜRÜ	10	9	0	90
Din K.ve A.B.	10	9	0	90
Varlıklar âlemini özelliklerine göre ayırt eder.	2	2	0	100
Melekleri özellikleri ve görevlerine göre sınıflandırır.	3	3	0	100
Dünya hayatı ile ahiret hayatı arasındaki ilişkiyi yorumlar.	1	0	0	0
Ahiret hayatının aşamalarını açıklar.	1	1	0	100
Allah'ın (c.c.) adil, merhametli ve affedicisi olması ile ahiret inancı arasındaki ilişkiyi kurar.	1	1	0	100
Hz. İsa'nın (a.s.) hayatını ana hatlarıyla tanıtır.	1	1	0	100
İslam'da hac ibadetinin önemini ayet ve hadisler ışığında yorumlar.	1	1	0	100
İNGİLİZCE	10	6	4	60
İngilizce	10	6	4	60
Making simple comparisons	1	1	0	100
Describing characters/people (making simple inquiries)	4	3	1	75
Analysing a chart about some sports	1	1	0	100
Talking about routines and daily activities	4	1	3	25